資料7（当日配付）

生駒市立学びの多様化学校



▻ 基本情報・設置形態



◇ 開校時期　令和９年４月（予定）

◇ 設置場所　生駒市北新町３番１号

（同一施設内に「教育相談室」「ユースネットいこま」が併設）

◇ 学校種・設置形態

小学校：生駒市立生駒小学校分校（設置形態：分校型）

中学校：生駒市立生駒中学校分校（設置形態：分校型）

◇ 児童生徒数（定員）

小学校：１２名程度

中学校：１８名程度



３階

小学生スペース

体育スペース

音楽スペース

２階

中学生スペース

特別教室スペース

保健スペース

１階

エントランス・職員室

教育相談室

ユースネットいこま

スクールビジョン

じぶんらしく　学び、つながり、楽しむ がっこう

『　　』

一人ひとりの個性やペースを大切に、安心して自分らしく育っていける学校を目指しています。

『　』は、子ども、教員、保護者、関係する方々との対話によって、これから一緒に創り上げていく「未来への余白」です。



学びの多様化学校が目指す学びのカタチ

第３次生駒市教育大綱

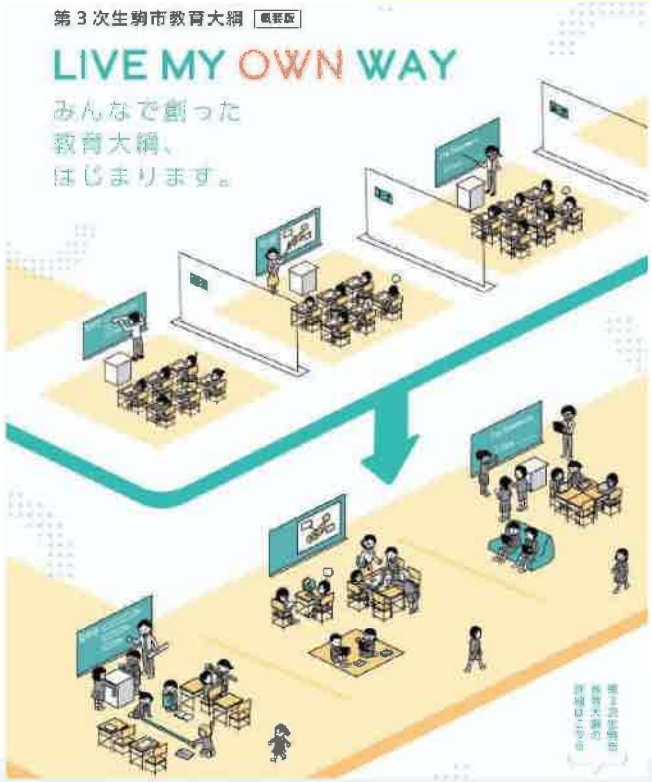

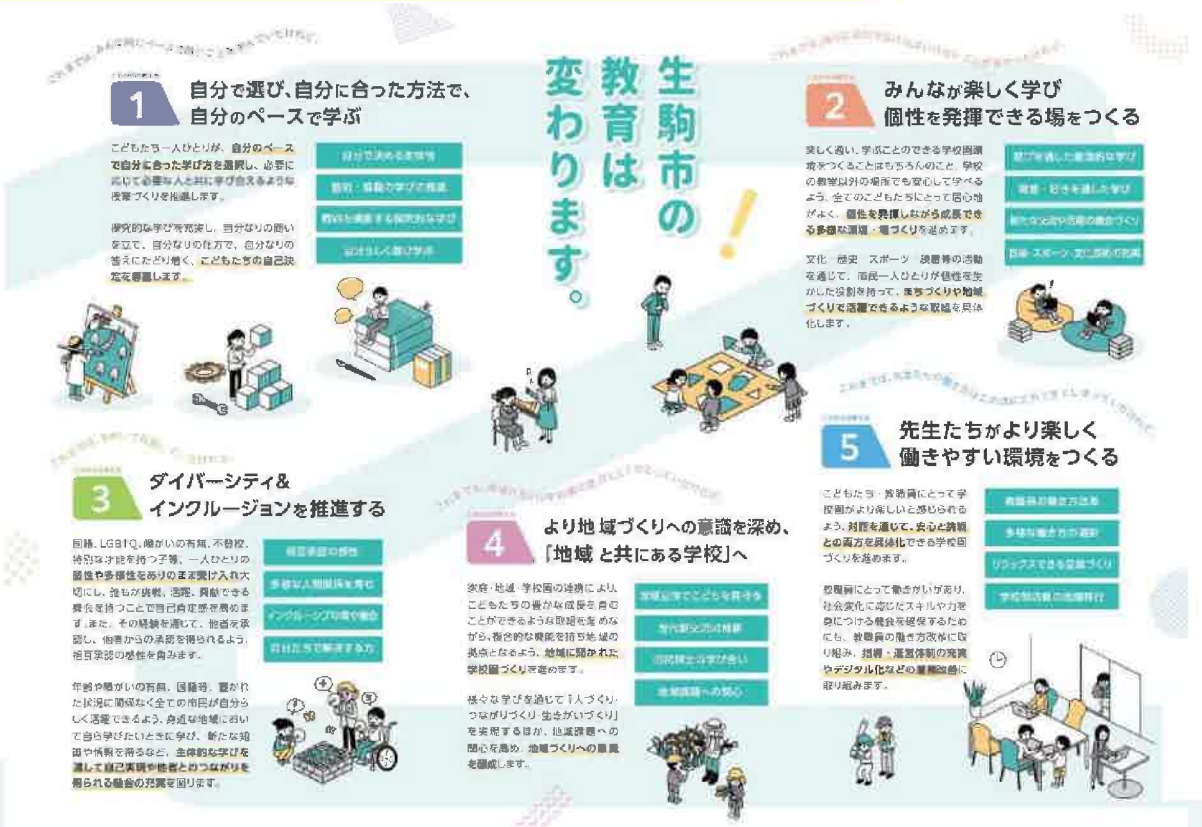

学びの多様化学校　環境説明

各階・部屋ごとのコンセプト

- 1F　エントランス概観



学びの多様化学校　環境説明

各階・部屋ごとのコンセプト

- 1F　エントランス



学びの多様化学校　環境説明

各階・部屋ごとのコンセプト

- １Ｆ　モニターちかく



学びの多様化学校　環境説明

各階・部屋ごとのコンセプト

- ２Ｆ　学習スペース概観



学びの多様化学校　環境説明

各階・部屋ごとのコンセプト

- 2F　サークル対話・学習



学びの多様化学校　環境説明

各階・部屋ごとのコンセプト

- ２Ｆ　集団学習・個別学習



学びの多様化学校　環境説明

各階・部屋ごとのコンセプト

- ２Ｆ　和室



学びの多様化学校　環境説明

各階・部屋ごとのコンセプト

- 3F　コミュニティスペース概観



学びの多様化学校　環境説明

各階・部屋ごとのコンセプト

- ３Ｆ　本棚まわり



学びの多様化学校　環境説明

各階・部屋ごとのコンセプト

- ３Ｆ　個人空間



学びの多様化学校　環境説明

各階・部屋ごとのコンセプト

- ３Ｆ　集団学習



学びの多様化学校　環境説明

各階・部屋ごとのコンセプト

- ３Ｆ　柱まわり

