

各フロア単位分け想定と仮スペースの想定まとめ

1階



1Fフロアリニューアル業務のスケジュール案は以下の前提を条件として想定しています。

【業務範囲と対象】

- ① 1単位(エリア)は約140㎡程度とし、6回程度に分けて作業するものとする。
- ② 1単位ごとに業務を行い、同時に複数のエリアの作業は行わない。

【業務スケジュール】

- ① 1単位の作業は金曜日18:00から日曜日19:00までの週末作業とする。
- ② 市民課及び国保医療課(エリア①、②)については、年末年始作業とする。

【仮設と搬出入】

- ① PC・文書・物品の仮置き場所は、同施設内会議室や空きスペースを使用する。
- ② 館内エレベーターは土日祝日、平日夜間(閉庁時)は1台占有使用可能とする。
- ③ 運搬用トラックの着車は4トン車が可能とする。
- ④ 什器固定箇所におけるアスベストの含有調査は、受注者において実施する。

各フロア単位分け想定と仮置きスペースの想定

1階



不要什器の仮置き場所として使用を想定します

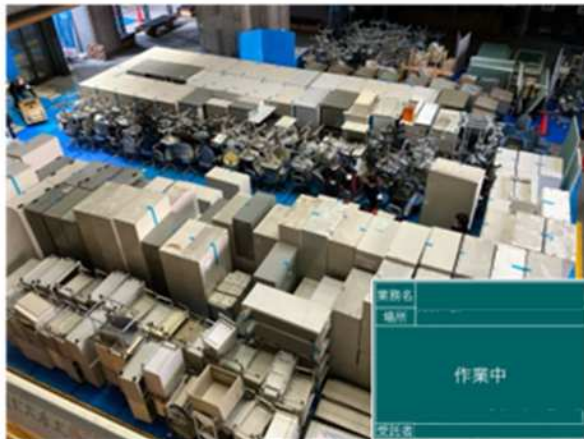

不要什器の仮置き場所イメージ

※転用什器、書類段ボールの仮置き場所は、別途2～4階のいずれかの会議室を使用することを想定している。



書類段ボール仮置き場所イメージ

【不要什器の仮置き場所】

・必要性

日曜日の朝から工事を開始するため、工事対象エリアを更地にする必要があります。
廃棄引き取り用車両積み込み作業がボトルネックになるため、仮置き場所が必要になります。
庁舎外に設置しますと市民からの問い合わせや、クレームの対象になる可能性があります。

・作業期間

日曜日の夕方までにはトラックへの積み込みを終了し、元の状態に戻します。

【その他必要な場所】

・書類の仮置き場所

書類の仮置き場所が必要です。
使用頻度の低い書類は別の場所に仮保管することが望ましいです。

・転用備品の保管場所

転用備品は空いている共用部に仮置きいたします。
転用什器の量によって必要面積が変わります。

・梱包資材置き場

書類梱包資材置き場、使用済み段ボール集積場所が必要になります。

・工事受託者の現場事務所

工事を受託した業者が、現場の事務作業、打ち合わせ、資材の仮置き場、休憩場所等で使用するための場所を用意することで、安全と品質の監理が行いやすくなります。

以下の要件によっては工程に影響します。

【フロアスタッキング計画による影響】

- ① 移設が困難な機器・設備の有無
専用空調、盤、専用電源、重量物設置のための架台、免振装置など
- ② 24時間365日切断できない回線・電源を使用している機器・設備・システムの有無

【各部門独自のインフラ環境】

- ① 部門独自契約の専用回線(音声系、データ系)の有無
- ② 複数部門で使用している独自ネットワークシステム
- ③ 非常電源、自家発電などを必要とする機器・設備の有無
- ④ 防災関連、警察など様々な機関と接続している機器・装置の有無
- ⑤ 県や国からの専用回線の有無
- ⑥ 各市内施設からの専用通信回線(河川、ダムなどのアラート)

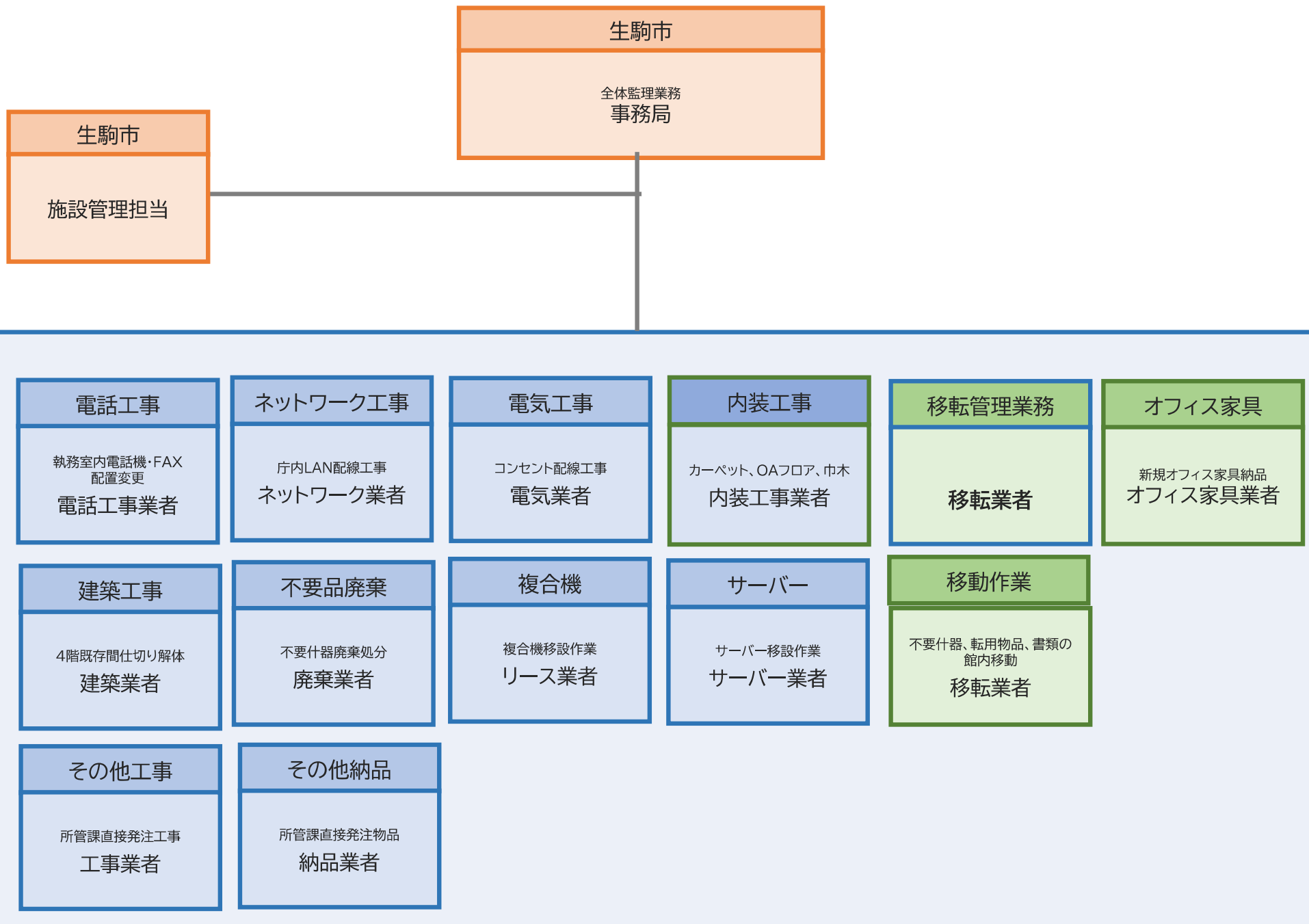

現状備品リスト(令和6年度時点)														添付資料3		
建物	フロア	部屋名(部署名)	記号	No.	什器名称	W	D	H	数量	FM(1段)	段数	fm	ABC判定 (A:転用可 B:転用を検討 C:廃棄)	転用決定什器	廃棄	備考
生駒市役所	1F	収税課	A	01	保管庫(引違)	880	400	880	1	0.88	2	1.8 fm	C	×	○	
生駒市役所	1F	収税課	A	02	保管庫(オープン)	880	400	380	1	0.88	1	0.9 fm	C	×	○	
生駒市役所	1F	収税課	A	03	保管庫(両開)	880	400	1790	1	0.88	5	4.4 fm	C	×	○	
生駒市役所	1F	収税課	A	04	保管庫(両開)	880	400	1790	1	0.88	5	4.4 fm	C	×	○	
生駒市役所	1F	収税課	A	05	複合機	600	600	-	1				A	×	○	
生駒市役所	1F	収税課	A	06	ファイリングワゴン	500	340	600	1	0.50	2	1.0 fm	B	×	○	
生駒市役所	1F	収税課	A	07	保管庫(両開)	880	400	1790	1	0.88	5	4.4 fm	C	×	○	
生駒市役所	1F	収税課	A	08	収納庫(シャッター6)	900	450	2150	1	0.90	6	5.4 fm	B	×	○	
生駒市役所	1F	収税課	A	09	収納庫(オープン5)	700	400	1860	1	0.70	5	3.5 fm	B	×	○	
生駒市役所	1F	収税課	A	10	収納庫(フラップ2/ラテラル1)	900	450	1050	1	0.90	3	2.7 fm	B	×	○	
生駒市役所	1F	収税課	A	11	収納庫(フラップ2/ラテラル1)	900	450	1050	1	0.90	3	2.7 fm	B	×	○	
生駒市役所	1F	収税課	A	12	収納庫(フラップ2/ラテラル1)	900	450	1050	1	0.90	3	2.7 fm	B	×	○	
生駒市役所	1F	収税課	A	13	収納庫(フラップ2/ラテラル1)	900	450	1050	1	0.90	3	2.7 fm	B	×	○	
生駒市役所	1F	収税課	A	14	収納庫(両開3)	900	450	1170	1	0.90	3	2.7 fm	B	×	○	
生駒市役所	1F	収税課	A	15	収納庫(フラップ2/ラテラル1)	900	450	1050	1	0.90	3	2.7 fm	B	×	○	
生駒市役所	1F	収税課	A	16	収納庫(フラップ2/ラテラル1)	900	450	1050	1	0.90	3	2.7 fm	B	×	○	
生駒市役所	1F	収税課	A	17	収納庫(フラップ1)	900	450	400	1	0.90	1	0.9 fm	B	×	○	
生駒市役所	1F	収税課	A	18	収納庫(フラップ2/ラテラル1)	900	450	1050	1	0.90	3	2.7 fm	B	×	○	
生駒市役所	1F	収税課	A	19	収納庫(フラップ1)	900	450	400	1	0.90	1	0.9 fm	B	×	○	
生駒市役所	1F	収税課	A	20	キャビネット 5段	515	680	880	1	0.68	5	3.4 fm	B	×	○	
生駒市役所	1F	収税課	A	21	更衣ロッカー 1人用	455	515	1790	1				B	×	○	
生駒市役所	1F	収税課	A	22	更衣ロッカー 1人用	317	515	1790	1				B	×	○	
生駒市役所	1F	収税課	A	23	収納庫(引違6)	900	450	2150	1	0.90	6	5.4 fm	B	×	○	
生駒市役所	1F	収税課	A	24	収納庫(両開6)	900	450	2150	1	0.90	6	5.4 fm	B	×	○	
生駒市役所	1F	収税課	A	25	保管庫(両開)	880	380	1790	1	0.88	5	4.4 fm	C	×	○	
生駒市役所	1F	収税課	A	26	収納庫(フラップ2/ラテラル1)	900	450	1050	1	0.90	3	2.7 fm	B	×	○	
生駒市役所	1F	収税課	A	27	収納庫(オープン3)	900	400	380	1	0.90	3	2.7 fm	B	×	○	
生駒市役所	1F	収税課	A	28	保管庫(引違)	880	400	880	1	0.88	2	1.8 fm	C	×	○	
生駒市役所	1F	収税課	A	29	折りたたみ椅子	-	-	-	1				B	×	○	
生駒市役所	1F	収税課	A	30	生徒机	400	600	700	1				B	×	○	
生駒市役所	1F	収税課	A	31	クロススクリーン	800	400	1630	1				B	×	○	
生駒市役所	1F	収税課	A	32	収納庫(両開5)	900	450	1800	1	0.90	5	4.5 fm	B	×	○	
生駒市役所	1F	収税課	A	33	収納庫(フラップ2/ラテラル1)	900	450	1050	1	0.90	3	2.7 fm	B	×	○	
生駒市役所	1F	収税課	A	34	シュレッダー	500	550	-	1				A	×	○	
生駒市役所	1F	収税課	A	35	脇机 9号	405	730	740	1				C	×	○	上部PR
生駒市役所	1F	収税課	A	36	収納庫(フラップ2/ラテラル1)	900	450	1050	1	0.90	3	2.7 fm	B	×	○	
生駒市役所	1F	収税課	A	37	収納庫(フラップ2/ラテラル1)	900	450	1050	1	0.90	3	2.7 fm	B	×	○	
生駒市役所	1F	収税課	A	38	片袖机 5号	1060	730	740	1				C	×	○	
生駒市役所	1F	収税課	A	39	事務用回転椅子(肘無)	-	-	-	1				B	×	○	
生駒市役所	1F	収税課	A	40	片袖机 5号	1060	730	740	1				C	×	○	
生駒市役所	1F	収税課	A	41	事務用回転椅子(肘無)	-	-	-	1				B	×	○	
生駒市役所	1F	収税課	A	42	収納庫(フラップ2/ラテラル1)	900	400	1050	1	0.90	3	2.7 fm	B	×	○	
生駒市役所	1F	収税課	A	43	収納庫(フラップ2/ラテラル1)	900	400	1050	1	0.90	3	2.7 fm	B	×	○	
生駒市役所	1F	収税課	A	44	片袖机 5号	1060	730	740	1				C	×	○	
生駒市役所	1F	収税課	A	45	事務用回転椅子(肘無)	-	-	-	1				B	×	○	
生駒市役所	1F	収税課	A	46	片袖机 5号	1060	730	740	1				C	×	○	
生駒市役所	1F	収税課	A	47	事務用回転椅子(肘無)	-	-	-	1				B	×	○	
生駒市役所	1F	収税課	A	48	片袖机 5号	1060	730	740	1				C	×	○	
生駒市役所	1F	収税課	A	49	事務用回転椅子(肘無)	-	-	-	1				B	×	○	
生駒市役所	1F	収税課	A	50	片袖机 5号	1060	730	740	1				C	×	○	
生駒市役所	1F	収税課	A	51	事務用回転椅子(肘無)	-	-	-	1				B	×	○	
生駒市役所	1F	収税課	A	52	片袖机 5号	1060	730	740	1				C	×	○	
生駒市役所	1F	収税課	A	53	事務用回転椅子(肘無)	-	-	-	1				B	×	○	
生駒市役所	1F	収税課	A	54	片袖机 5号	1060	730	740	1				C	×	○	
生駒市役所	1F	収税課	A	55	事務用回転椅子(肘無)	-	-	-	1				B	×	○	
生駒市役所	1F	収税課	A	56	片袖机 5号	1060	730	740	1				C	×	○	
生駒市役所	1F	収税課	A	57	事務用回転椅子(肘無)	-	-	-	1				B	×	○	
生駒市役所	1F	収税課	A	58	片袖机 5号	1060	730	740	1				C	×	○	
生駒市役所	1F	収税課	A	59	事務用回転椅子(肘無)	-	-	-	1				B	×	○	
生駒市役所	1F	収税課	A	60	片袖机 5号	1060	730	740	1				C	×	○	
生駒市役所	1F	収税課	A	61	事務用回転椅子(肘無)	-	-	-	1				B	×	○	
生駒市役所	1F	収税課	A	62	片袖机 5号	1060	730	740	1				C	×	○	
生駒市役所	1F	収税課	A	63	事務用回転椅子(肘無)	-	-	-	1				B	×	○	
生駒市役所	1F	収税課	A	64	片袖机 5号	1060	730	740	1				C	×	○	
生駒市役所	1F	収税課	A	65	事務用回転椅子(肘無)	-	-	-	1				B	×	○	
生駒市役所	1F	収税課	A	66	片袖机 5号	1060	730	740	1				C	×	○	
生駒市役所	1F	収税課	A	67	事務用回転椅子(肘無)	-	-	-	1				B	×	○	
生駒市役所	1F	収税課	A	68	収納庫(フラップ2/ラテラル1)	900	450	1050	1	0.90	3	2.7 fm	B	×	○	
生駒市役所	1F	収税課	A	69	収納庫(フラップ2/ラテラル1)	900	450	1050	1	0.90	3	2.7 fm	B	×	○	
生駒市役所	1F	収税課	A	70	収納庫(フラップ2/ラテラル1)	900	450	1050	1	0.90	3	2.7 fm	B	×	○	
生駒市役所	1F	収税課	A	71	収納庫(フラップ2/ラテラル1)	900	450	1050	1	0.90	3	2.7 fm	B	×	○	
生駒市役所	1F	収税課	A	72	ミーティングテーブル	1200	750	700	1				B	×	○	
生駒市役所	1F	収税課	A	73	事務用回転椅子(肘無)	-	-	-	1				B	×	○	
生駒市役所	1F	収税課	A	74	片袖机 5号	1060	730	740	1				C	×	○	
生駒市役所	1F	収税課	A	75	事務用回転椅子(肘付)	-	-	-	1				B	×	○	
生駒市役所	1F	収税課	A	76	脇机 9号	405	730	740	1				C	×	○	
生駒市役所	1F	収税課	A	77	片袖机 5号	1060	730	740	1				C	×	○	
生駒市役所	1F	収税課	A	78	事務用回転椅子(肘付)	-	-	-	1				B	×	○	
生駒市役所	1F	収税課	A	79	脇机 9号	405	730	740	1				C	×	○	
生駒市役所	1F	収税課	A	80	脇机 9号	405	730	740	1				C	×	○	上部PR
生駒市役所	1F	収税課	A	81	片袖机 5号	1060	730	740	1				C	×	○	
生駒市役所	1F	収税課	A	82	事務用回転椅子(肘付)	-	-	-	1				B	×	○	
生駒市役所	1F	収税課	A	83	片袖机 5号	1060	730	740	1				C	×	○	
生駒市役所	1F	収税課	A	84	事務用回転椅子(肘無)	-	-	-	1				B	×	○	

建物	フロア	部屋名(部署名)	記号	No.	什器名称	W	D	H	数量	FM(1段)	段数	fm	ABC判定 (A:転用可 B:転用を検討 C:廃棄)	転用決定什器	廃棄	備考
生駒市役所	1F	収税課	A	85	カウンター ロータイプ	2400	600	970	1				B	×	○	エンドパネル付
生駒市役所	1F	収税課	A	86	キャビネット 4段	480	600	750	1	0.60	4	2.4 fm	B	×	○	エンドパネル付 フラッシュドア付
生駒市役所	1F	収税課	A	87	平机	1800	800	720	1				B	×	○	上部PR
生駒市役所	1F	収税課	A	88	カウンター ロータイプ	2400	600	970	1				B	×	○	フラッシュドア付き
生駒市役所	1F	収税課	A	89	OAデスク	800	800	-	1				B	×	○	エンドパネル付
生駒市役所	1F	収税課	A	90	脇机 9号	405	730	740	1				C	×	○	上部レジ
生駒市役所	1F	収税課	A	91	保管庫(引違)	880	400	880	1	0.88	2	1.8 fm	C	×	○	
生駒市役所	1F	障がい福祉課	B	01	トレー3	920	400	940	1				B	×	○	
生駒市役所	1F	障がい福祉課	B	02	複合機	700	700	-	1				A	×	○	
生駒市役所	1F	障がい福祉課	B	03	シェルビング 4段	880	450	1800	1	0.88	4	3.5 fm	B	×	○	
生駒市役所	1F	障がい福祉課	B	04	シェルビング 6段	880	450	2100	1	0.88	6	5.3 fm	B	×	○	
生駒市役所	1F	障がい福祉課	B	05	シュレッダー	380	290	-	1				A	×	○	
生駒市役所	1F	障がい福祉課	B	06	キャビネット 5段	350	620	1400	1	0.62	5	3.1 fm	B	×	○	
生駒市役所	1F	障がい福祉課	B	07	収納庫(フラップ2/ラテラル1)	900	450	1050	1	0.90	3	2.7 fm	B	×	○	
生駒市役所	1F	障がい福祉課	B	08	収納庫(フラップ2)	900	450	700	1	0.90	2	1.8 fm	B	×	○	
生駒市役所	1F	障がい福祉課	B	09	収納庫(フラップ2/ラテラル1)	900	450	1050	1	0.90	3	2.7 fm	B	×	○	
生駒市役所	1F	障がい福祉課	B	10	収納庫(フラップ2)	900	450	700	1	0.90	2	1.8 fm	B	×	○	
生駒市役所	1F	障がい福祉課	B	11	収納庫(フラップ2/ラテラル1)	900	450	1050	1	0.90	3	2.7 fm	B	×	○	
生駒市役所	1F	障がい福祉課	B	12	収納庫(フラップ2)	900	450	700	1	0.90	2	1.8 fm	B	×	○	
生駒市役所	1F	障がい福祉課	B	13	収納庫(フラップ2/ラテラル1)	900	450	1050	1	0.90	3	2.7 fm	B	×	○	
生駒市役所	1F	障がい福祉課	B	14	収納庫(フラップ2)	900	450	700	1	0.90	2	1.8 fm	B	×	○	
生駒市役所	1F	障がい福祉課	B	15	収納庫(フラップ2/ラテラル1)	900	450	1050	1	0.90	3	2.7 fm	B	×	○	
生駒市役所	1F	障がい福祉課	B	16	収納庫(フラップ2)	900	450	700	1	0.90	2	1.8 fm	B	×	○	
生駒市役所	1F	障がい福祉課	B	17	収納庫(両開5)	900	450	1800	1	0.90	5	4.5 fm	B	×	○	
生駒市役所	1F	障がい福祉課	B	18	収納庫(両開5)	900	450	1800	1	0.90	5	4.5 fm	B	×	○	
生駒市役所	1F	障がい福祉課	B	19	ファイリングキャビネット A4O2	388	620	740	1	0.62	2	1.2 fm	B	×	○	
生駒市役所	1F	障がい福祉課	B	20	ファイリングキャビネット A4O2	388	620	740	1	0.62	2	1.2 fm	B	×	○	
生駒市役所	1F	障がい福祉課	B	21	収納庫(片開6)	450	450	2160	1	0.45	6	2.7 fm	B	×	○	
生駒市役所	1F	障がい福祉課	B	22	補助棚	380	250	680	1				B	×	○	
生駒市役所	1F	障がい福祉課	B	23	収納庫(フラップ2/ラテラル1)	900	450	1050	1	0.90	3	2.7 fm	B	×	○	
生駒市役所	1F	障がい福祉課	B	24	収納庫(フラップ2/ラテラル1)	900	450	1050	1	0.90	3	2.7 fm	B	×	○	
生駒市役所	1F	障がい福祉課	B	25	脇机 9号	405	730	740	1				C	×	○	
生駒市役所	1F	障がい福祉課	B	26	パネルスクリーン	800	455	1600	3				B	×	○	
生駒市役所	1F	障がい福祉課	B	27	収納庫(片開6)	450	450	2160	1	0.45	6	2.7 fm	B	×	○	
生駒市役所	1F	障がい福祉課	B	28	収納庫(両開6)	900	450	2160	1	0.90	6	5.4 fm	B	×	○	
生駒市役所	1F	障がい福祉課	B	29	収納庫(両開6)	900	450	2160	1	0.90	6	5.4 fm	B	×	○	
生駒市役所	1F	障がい福祉課	B	30	収納庫(引違6)	900	450	2160	1	0.90	6	5.4 fm	B	×	○	
生駒市役所	1F	障がい福祉課	B	31	収納庫(引違6)	900	450	2160	1	0.90	6	5.4 fm	B	×	○	
生駒市役所	1F	障がい福祉課	B	32	収納庫(両開6)	900	450	2080	1	0.90	6	5.4 fm	B	×	○	
生駒市役所	1F	障がい福祉課	B	33	丸椅子	-	-	-	1				B	×	○	
生駒市役所	1F	障がい福祉課	B	34	トレー1	330	430	880	1				B	×	○	
生駒市役所	1F	障がい福祉課	B	35	保管庫(両開)	880	400	880	1	0.88	2	1.8 fm	C	×	○	
生駒市役所	1F	障がい福祉課	B	36	片袖机 5号	1060	730	740	1				C	×	○	
生駒市役所	1F	障がい福祉課	B	37	事務用回転椅子(肘無)	-	-	-	1				B	×	○	
生駒市役所	1F	障がい福祉課	B	38	片袖机 5号	1060	730	740	1				C	×	○	
生駒市役所	1F	障がい福祉課	B	39	事務用回転椅子(肘無)	-	-	-	1				B	×	○	
生駒市役所	1F	障がい福祉課	B	40	片袖机 5号	1060	730	740	1				C	×	○	
生駒市役所	1F	障がい福祉課	B	41	事務用回転椅子(肘無)	-	-	-	1				B	×	○	
生駒市役所	1F	障がい福祉課	B	42	片袖机 5号	1060	730	740	1				C	×	○	
生駒市役所	1F	障がい福祉課	B	43	事務用回転椅子(肘無)	-	-	-	1				B	×	○	
生駒市役所	1F	障がい福祉課	B	44	片袖机 5号	1060	730	740	1				C	×	○	
生駒市役所	1F	障がい福祉課	B	45	事務用回転椅子(肘無)	-	-	-	1				B	×	○	
生駒市役所	1F	障がい福祉課	B	46	片袖机 5号	1060	730	740	1				C	×	○	
生駒市役所	1F	障がい福祉課	B	47	事務用回転椅子(肘無)	-	-	-	1				B	×	○	
生駒市役所	1F	障がい福祉課	B	48	片袖机 5号	1060	730	740	1				C	×	○	
生駒市役所	1F	障がい福祉課	B	49	事務用回転椅子(肘無)	-	-	-	1				B	×	○	
生駒市役所	1F	障がい福祉課	B	50	片袖机 5号	1060	730	740	1				C	×	○	
生駒市役所	1F	障がい福祉課	B	51	事務用回転椅子(肘無)	-	-	-	1				B	×	○	
生駒市役所	1F	障がい福祉課	B	52	片袖机 5号	1060	730	740	1				C	×	○	
生駒市役所	1F	障がい福祉課	B	53	事務用回転椅子(肘無)	-	-	-	1				B	×	○	
生駒市役所	1F	障がい福祉課	B	54	片袖机 5号	1060	730	740	1				C	×	○	
生駒市役所	1F	障がい福祉課	B	55	事務用回転椅子(肘無)	-	-	-	1				B	×	○	
生駒市役所	1F	障がい福祉課	B	56	片袖机 5号	1060	730	740	1				C	×	○	
生駒市役所	1F	障がい福祉課	B	57	事務用回転椅子(肘無)	-	-	-	1				B	×	○	
生駒市役所	1F	障がい福祉課	B	58	片袖机 5号	1060	730	740	1				C	×	○	
生駒市役所	1F	障がい福祉課	B	59	事務用回転椅子(肘付)	-	-	-	1				B	×	○	
生駒市役所	1F	障がい福祉課	B	60	片袖机 5号	1060	730	740	1				C	×	○	
生駒市役所	1F	障がい福祉課	B	61	事務用回転椅子(肘無)	-	-	-	1				B	×	○	
生駒市役所	1F	障がい福祉課	B	62	片袖机 5号	1060	730	740	1				C	×	○	
生駒市役所	1F	障がい福祉課	B	63	事務用回転椅子(肘無)	-	-	-	1				B	×	○	
生駒市役所	1F	障がい福祉課	B	64	片袖机 5号	1060	730	740	1				C	×	○	
生駒市役所	1F	障がい福祉課	B	65	事務用回転椅子(肘無)	-	-	-	1				B	×	○	
生駒市役所	1F	障がい福祉課	B	66	片袖机 5号	1060	730	740	1				C	×	○	
生駒市役所	1F	障がい福祉課	B	67	事務用回転椅子(肘無)	-	-	-	1				B	×	○	
生駒市役所	1F	障がい福祉課	B	68	片袖机 5号	1060	730	740	1				C	×	○	
生駒市役所	1F	障がい福祉課	B	69	事務用回転椅子(肘無)	-	-	-	1				B	×	○	
生駒市役所	1F	障がい福祉課	B	70	片袖机 5号	1060	730	740	1				C	×	○	
生駒市役所	1F	障がい福祉課	B	71	事務用回転椅子(肘無)	-	-	-	1				B	×	○	
生駒市役所	1F	障がい福祉課	B	72	片袖机 5号	1060	730	740	1				C	×	○	
生駒市役所	1F	障がい福祉課	B	73	事務用回転椅子(肘無)	-	-	-	1				B	×	○	
生駒市役所	1F	障がい福祉課	B	74	片袖机 5号	1060	730	740	1				C	×	○	
生駒市役所	1F	障がい福祉課	B	75	事務用回転椅子(肘無)	-	-	-	1				B	×	○	
生駒市役所	1F	障がい福祉課	B	76	脇机 9号	405	730	740	1				C	×	○	
生駒市役所	1F	障がい福祉課	B	77	脇机 9号	405	730	740	1				C	×	○	

建物	フロア	部署名(部署名)	記号	No.	什器名称	W	D	H	数量	FM(1段)	段数	fm	ABC判定 (A:転用可 B:転用を検討 C:廃棄)	転用決定仕器	廃棄	備考
生駒市役所	1F	障がい福祉課	B	78	片袖机 5号	1060	730	740	1				C	×	○	
生駒市役所	1F	障がい福祉課	B	79	事務用回転椅子(肘付)	-	-	-	1				B	×	○	
生駒市役所	1F	障がい福祉課	B	80	事務用回転椅子(肘無)	-	-	-	1				B	×	○	
生駒市役所	1F	障がい福祉課	B	81	ローバーティション	1200	45	1900	1				B	×	○	
生駒市役所	1F	障がい福祉課	B	82	カウンター ロータイプ	1600	700	700	1				B	×	○	
生駒市役所	1F	障がい福祉課	B	83	会議椅子(肘無)	-	-	-	1				B	×	○	
生駒市役所	1F	障がい福祉課	B	84	会議椅子(肘無)	-	-	-	1				B	×	○	
生駒市役所	1F	障がい福祉課	B	85	丸椅子	-	-	-	1				B	×	○	
生駒市役所	1F	障がい福祉課	B	86	事務用回転椅子(肘無)	-	-	-	1				B	×	○	
生駒市役所	1F	障がい福祉課	B	87	カウンター ロータイプ	1600	700	700	1				B	×	○	
生駒市役所	1F	障がい福祉課	B	88	カラーボックス	500	340	700	1				C	×	○	
生駒市役所	1F	障がい福祉課	B	89	会議椅子(肘無)	-	-	-	1				B	×	○	
生駒市役所	1F	障がい福祉課	B	90	会議椅子(肘無)	-	-	-	1				B	×	○	
生駒市役所	1F	障がい福祉課	B	91	事務用回転椅子(肘無)	-	-	-	1				B	×	○	
生駒市役所	1F	障がい福祉課	B	92	事務用回転椅子(肘無)	-	-	-	1				B	×	○	
生駒市役所	1F	課税課倉庫	C	01	キャビネット 3段	400	620	740	1	0.62	3	1.9 fm	B	○	×	
生駒市役所	1F	課税課倉庫	C	02	キャビネット 3段	400	620	740	1	0.62	3	1.9 fm	B	○	×	
生駒市役所	1F	課税課倉庫	C	03	ミーティングテーブル	1800	600	700	1				B	○	×	
生駒市役所	1F	課税課倉庫	C	04	保管庫(オープン)	1760	400	880	1	1.76	2	3.5 fm	C	○	×	
生駒市役所	1F	課税課倉庫	C	05	保管庫(オープン/引違)	1760	400	880	2	1.76	2	7.0 fm	C	○	×	
生駒市役所	1F	課税課倉庫	C	06	ラック 5段	800	260	1800	1	0.80	5	4.0 fm	B	○	×	
生駒市役所	1F	課税課倉庫	C	07	ラック 5段	800	260	1800	1	0.80	5	4.0 fm	B	○	×	
生駒市役所	1F	課税課倉庫	C	08	シェルフ 5段	900	450	1800	1	0.90	5	4.5 fm	B	○	×	
生駒市役所	1F	課税課倉庫	C	09	収納庫(フラップ2/ラテラル1)	900	450	1050	1	0.90	3	2.7 fm	B	○	×	
生駒市役所	1F	課税課倉庫	C	10	保管庫(オープン)	880	400	1790	1	0.88	5	4.4 fm	C	○	×	
生駒市役所	1F	課税課倉庫	C	11	ラック 5段	400	300	1800	1	0.40	5	2.0 fm	B	○	×	
生駒市役所	1F	課税課倉庫	C	12	折りたたみ椅子	-	-	-	2				B	○	×	
生駒市役所	1F	課税課倉庫	C	13	電話台	430	350	-	1				B	○	×	
生駒市役所	1F	課税課倉庫	C	14	テーブル	1000	700	700	1				B	○	×	
生駒市役所	1F	課税課倉庫	C	15	会議椅子(肘無)	-	-	-	1				B	○	×	
生駒市役所	1F	課税課倉庫	C	16	会議椅子(肘無)	-	-	-	1				B	○	×	
生駒市役所	1F	課税課倉庫	C	17	会議椅子(肘無)	-	-	-	1				B	○	×	
生駒市役所	1F	課税課倉庫	C	18	会議椅子(肘無)	-	-	-	1				B	○	×	
生駒市役所	1F	会計課	D	01	トレー3	800	400	880	1				B	×	○	
生駒市役所	1F	会計課	D	02	トレー3	800	400	880	1				B	×	○	
生駒市役所	1F	会計課	D	03	保管庫(引違)	1500	400	880	1	1.50	2	3.0 fm	C	×	○	
生駒市役所	1F	会計課	D	04	シェルビング 6段	950	220	1880	1	0.95	6	5.7 fm	B	×	○	
生駒市役所	1F	会計課	D	05	収納庫(フラップ2/ラテラル1)	900	400	1050	1	0.90	3	2.7 fm	B	×	○	
生駒市役所	1F	会計課	D	06	保管庫(引違/引違)	880	400	400	2	0.88	1	1.8 fm	C	×	○	
生駒市役所	1F	会計課	D	07	保管庫(両開)	880	515	1790	1	0.88	5	4.4 fm	C	×	○	
生駒市役所	1F	会計課	D	08	保管庫(両開)	880	515	1790	1	0.88	5	4.4 fm	C	×	○	
生駒市役所	1F	会計課	D	09	保管庫(両開)	880	515	1790	1	0.88	5	4.4 fm	C	×	○	
生駒市役所	1F	会計課	D	10	保管庫(引違/引違)	880	515	880	2	0.88	2	3.5 fm	C	×	○	
生駒市役所	1F	会計課	D	11	収納庫(フラップ2/ラテラル1)	900	450	1050	1	0.90	3	2.7 fm	B	×	○	
生駒市役所	1F	会計課	D	12	収納庫(フラップ2/ラテラル1)	900	450	1050	1	0.90	3	2.7 fm	B	×	○	
生駒市役所	1F	会計課	D	13	キャビネット 3段	510	620	740	1	0.62	3	1.9 fm	B	×	○	
生駒市役所	1F	会計課	D	14	ファイリングキャビネット B503	348	620	740	1	0.62	3	1.9 fm	B	×	○	
生駒市役所	1F	会計課	D	15	テーブル	600	400	700	1				B	×	○	
生駒市役所	1F	会計課	D	16	ファイリングキャビネット B503	348	620	740	1	0.62	3	1.9 fm	B	×	○	
生駒市役所	1F	会計課	D	17	収納庫(フラップ2/ラテラル1)	900	400	1050	1	0.90	3	2.7 fm	B	×	○	
生駒市役所	1F	会計課	D	18	保管庫(引違)	1760	400	880	1	1.76	2	3.5 fm	C	×	○	
生駒市役所	1F	会計課	D	19	保管庫(引違)	880	400	400	1	0.88	1	0.9 fm	C	×	○	
生駒市役所	1F	会計課	D	20	C付きラック	1200	450	1335	1				B	○	×	
生駒市役所	1F	会計課	D	21	C付きラック	1200	450	1335	1				B	○	×	
生駒市役所	1F	会計課	D	22	保管庫(両開)	880	515	1790	1	0.88	5	4.4 fm	C	○	×	
生駒市役所	1F	会計課	D	23	傘たて	300	300	-	1				B	○	×	
生駒市役所	1F	会計課	D	24	案内板	450	400	-	1				B	○	×	
生駒市役所	1F	会計課	D	25	テーブル	900	450	700	1				B	×	○	
生駒市役所	1F	会計課	D	26	シュレッダー	380	300	-	1				A	×	○	
生駒市役所	1F	会計課	D	27	片袖机 5号	1060	730	740	1				C	×	○	
生駒市役所	1F	会計課	D	28	事務用回転椅子(肘無)	-	-	-	1				B	×	○	
生駒市役所	1F	会計課	D	29	片袖机 5号	1060	730	740	1				C	×	○	
生駒市役所	1F	会計課	D	30	事務用回転椅子(肘無)	-	-	-	1				B	×	○	
生駒市役所	1F	会計課	D	31	脇机 9号	405	730	740	1				C	×	○	
生駒市役所	1F	会計課	D	32	片袖机 5号	1060	730	740	1				C	×	○	
生駒市役所	1F	会計課	D	33	事務用回転椅子(肘無)	-	-	-	1				B	×	○	
生駒市役所	1F	会計課	D	34	脇机 9号	405	730	740	1				C	×	○	
生駒市役所	1F	会計課	D	35	片袖机 5号	1060	730	740	1				C	×	○	
生駒市役所	1F	会計課	D	36	事務用回転椅子(肘無)	-	-	-	1				B	×	○	
生駒市役所	1F	会計課	D	37	ミーティングテーブル	1500	750	700	1				B	×	○	
生駒市役所	1F	会計課	D	38	会議テーブル	1500	450	700	1				B	×	○	
生駒市役所	1F	会計課	D	39	会議テーブル	1800	450	700	1				B	×	○	
生駒市役所	1F	会計課	D	40	会議テーブル	1800	450	700	1				B	×	○	
生駒市役所	1F	会計課	D	41	片袖机 5号	1060	730	740	1				C	×	○	
生駒市役所	1F	会計課	D	42	事務用回転椅子(肘無)	-	-	-	1				B	×	○	
生駒市役所	1F	会計課	D	43	片袖机 5号	1060	730	740	1				C	×	○	
生駒市役所	1F	会計課	D	44	事務用回転椅子(肘無)	-	-	-	1				B	×	○	
生駒市役所	1F	会計課	D	45	片袖机 5号	1060	730	740	1				C	×	○	
生駒市役所	1F	会計課	D	46	事務用回転椅子(肘無)	-	-	-	1				B	×	○	
生駒市役所	1F	会計課	D	47	片袖机 5号	1060	730	740	1				C	×	○	
生駒市役所	1F	会計課	D	48	事務用回転椅子(肘無)	-	-	-	1				B	×	○	
生駒市役所	1F	会計課	D	49	台	400	700	700	1				B	×	○	
生駒市役所	1F	会計課	D	50	片袖机 5号	1060	730	740	1				C	×	○	
生駒市役所	1F	会計課	D	51	事務用回転椅子(肘無)	-	-	-	1				B	×	○	

建物	フロア	部署名(部署名)	記号	No.	什器名称	W	D	H	数量	FM(1段)	段数	fm	ABC判定 (A:転用可 B:転用を検討 C:廃棄)	転用決定什器	廃棄	備考
生駒市役所	1F	会計課	D	52	ファイリングキャビネット B503	348	620	740	1	0.62	3	1.9 fm	B	×	○	
生駒市役所	1F	会計課	D	53	電話台	600	400	700	1				B	×	○	
生駒市役所	1F	会計課	D	54	テーブル	900	450	700	1				B	×	○	
生駒市役所	1F	会計課	D	55	両袖机 1号	1525	760	740	1				C	×	○	
生駒市役所	1F	会計課	D	56	事務用回転椅子(肘付)	-	-	-	1				B	×	○	
生駒市役所	1F	会計課	D	57	両袖机	1400	700	700	1				B	×	○	
生駒市役所	1F	会計課	D	58	事務用回転椅子(肘付)	-	-	-	1				B	×	○	
生駒市役所	1F	会計課	D	59	シュレッダー	380	300	-	1				A	×	○	
生駒市役所	1F	会計課	D	60	複合機	900	600	-	1				A	×	○	
生駒市役所	1F	会計課	D	61	テーブル	750	750	700	1				B	×	○	
生駒市役所	1F	会計課	D	62	ミーティングテーブル	1500	750	700	1				B	×	○	
生駒市役所	1F	会計課	D	63	会議椅子(肘無)	-	-	-	1				B	×	○	
生駒市役所	1F	会計課	D	64	会議椅子(肘無)	-	-	-	1				B	×	○	
生駒市役所	1F	会計課	D	65	会議椅子(肘無)	-	-	-	1				B	×	○	
生駒市役所	1F	会計課	D	66	会議椅子(肘無)	-	-	-	1				B	×	○	
生駒市役所	1F	会計課	D	67	案内板	450	400	-	1				B	×	○	エンドパネル付
生駒市役所	1F	会計課	D	68	カウンター ハイタイプ	1715	600	960	1				B	×	○	
生駒市役所	1F	会計課	D	69	平机	1200	800	700	1				B	×	○	
生駒市役所	1F	会計課	D	70	事務用回転椅子(肘無)	-	-	-	1				B	×	○	
生駒市役所	1F	会計課	D	71	ファイリングキャビネット B503	348	620	740	1	0.62	3	1.9 fm	B	×	○	
生駒市役所	1F	会計課	D	72	カウンター ハイタイプ	1715	600	960	1				B	×	○	
生駒市役所	1F	会計課	D	73	平机	1200	750	700	1				B	×	○	
生駒市役所	1F	会計課	D	74	事務用回転椅子(肘無)	-	-	-	1				B	×	○	
生駒市役所	1F	会計課	D	75	ファイリングキャビネット B503	348	620	740	1	0.62	3	1.9 fm	B	×	○	
生駒市役所	1F	会計課	D	76	カウンター ハイタイプ	1715	600	960	1				B	×	○	エンドパネル付 フラッシュドア付
生駒市役所	1F	会計課	D	77	トレー3	800	330	880	1				B	×	○	
生駒市役所	1F	会計課	D	78	トレー3	800	330	880	1				B	×	○	
生駒市役所	1F	課税課	E	01	ローパーティション	800	45	1600	1				B	×	○	
生駒市役所	1F	課税課	E	02	収納庫(両開2)	900	420	860	1	0.90	2	1.8 fm	B	×	○	
生駒市役所	1F	課税課	E	03	ファイリングキャビネット A404	388	620	1335	1	0.62	4	2.5 fm	B	×	○	
生駒市役所	1F	課税課	E	04	収納庫(フラップ3)	800	450	1110	1	0.80	3	2.4 fm	B	×	○	
生駒市役所	1F	課税課	E	05	収納庫(引違3)	800	450	1200	1	0.80	3	2.4 fm	B	×	○	
生駒市役所	1F	課税課	E	06	収納庫(両開1)	800	450	400	1	0.80	1	0.8 fm	B	×	○	
生駒市役所	1F	課税課	E	07	収納庫(フラップ3)	800	450	1110	1	0.80	3	2.4 fm	B	×	○	
生駒市役所	1F	課税課	E	08	収納庫(引違3)	800	450	1200	1	0.80	3	2.4 fm	B	×	○	
生駒市役所	1F	課税課	E	09	収納庫(両開1)	800	450	400	1	0.80	1	0.8 fm	B	×	○	
生駒市役所	1F	課税課	E	10	収納庫(フラップ3)	800	450	1110	1	0.80	3	2.4 fm	B	×	○	
生駒市役所	1F	課税課	E	11	収納庫(引違3)	800	450	1200	1	0.80	3	2.4 fm	B	×	○	
生駒市役所	1F	課税課	E	12	収納庫(両開1)	800	450	400	1	0.80	1	0.8 fm	B	×	○	
生駒市役所	1F	課税課	E	13	平机	1200	800	700	1				B	×	○	
生駒市役所	1F	課税課	E	14	事務用回転椅子(肘無)	-	-	-	1				B	×	○	
生駒市役所	1F	課税課	E	15	事務用回転椅子(肘付)	-	-	-	1				B	×	○	
生駒市役所	1F	課税課	E	16	OAデスク	800	800	1400	1				B	×	○	
生駒市役所	1F	課税課	E	17	事務用回転椅子(肘付)	-	-	-	1				B	×	○	
生駒市役所	1F	課税課	E	18	平机	1200	800	700	1				B	×	○	上部PR2つ
生駒市役所	1F	課税課	E	19	事務用回転椅子(肘無)	-	-	-	1				B	×	○	
生駒市役所	1F	課税課	E	20	ワゴン	400	600	600	1				B	×	○	
生駒市役所	1F	課税課	E	21	プロッター	1800	800	-	1				B	×	○	
生駒市役所	1F	課税課	E	22	丸椅子	-	-	-	1				B	×	○	
生駒市役所	1F	課税課	E	23	折りたたみ椅子	-	-	-	1				B	×	○	
生駒市役所	1F	課税課	E	24	収納庫(フラップ2/ラテラル1)	900	450	1050	1	0.90	3	2.7 fm	B	×	○	
生駒市役所	1F	課税課	E	25	収納庫(フラップ2/ラテラル1)	900	450	1050	1	0.90	3	2.7 fm	B	×	○	
生駒市役所	1F	課税課	E	26	収納庫(フラップ2/ラテラル1)	900	450	1050	1	0.90	3	2.7 fm	B	×	○	
生駒市役所	1F	課税課	E	27	保管庫(引違)	1760	380	400	1	1.76	1	1.8 fm	C	×	○	
生駒市役所	1F	課税課	E	28	収納庫(ラテラル5)	800	400	1160	1	0.80	5	4.0 fm	B	×	○	
生駒市役所	1F	課税課	E	29	収納庫(ラテラル5)	800	400	1160	1	0.80	5	4.0 fm	B	×	○	
生駒市役所	1F	課税課	E	30	ファイリングキャビネット B403	458	620	1068	1	0.62	3	1.9 fm	B	×	○	
生駒市役所	1F	課税課	E	31	保管庫(ガラス引違)	880	400	880	1	0.88	2	1.8 fm	C	×	○	上部ボット2つ
生駒市役所	1F	課税課	E	32	ティークャビネット	600	500	1200	1				B	×	○	
生駒市役所	1F	課税課	E	33	食器棚	600	300	450	1				B	×	○	上部ボット
生駒市役所	1F	課税課	E	34	収納庫(オープン6)	900	450	2020	1	0.90	6	5.4 fm	B	×	○	
生駒市役所	1F	課税課	E	35	収納庫(両開6)	900	500	2100	1	0.90	6	5.4 fm	B	×	○	
生駒市役所	1F	課税課	E	36	ビジネスセーバー 2-3	900	450	2100	1	0.90	30	27.0 fm	B	×	○	前:両開6 後:オープン6
生駒市役所	1F	課税課	E	37	クロススクリーン	900	400	1600	1				B	×	○	
生駒市役所	1F	課税課	E	38	月間予定表	900	-	600	1				B	×	○	
生駒市役所	1F	課税課	E	39	収納庫(ラテラル5)	800	400	1160	1	0.80	5	4.0 fm	B	×	○	
生駒市役所	1F	課税課	E	40	収納庫(ラテラル5)	800	400	1160	1	0.80	5	4.0 fm	B	×	○	
生駒市役所	1F	課税課	E	41	収納庫(フラップ2/ラテラル1)	900	450	1050	1	0.90	3	2.7 fm	B	×	○	
生駒市役所	1F	課税課	E	42	収納庫(フラップ2/ラテラル1)	900	450	1050	1	0.90	3	2.7 fm	B	×	○	
生駒市役所	1F	課税課	E	43	収納庫(フラップ2/ラテラル1)	900	450	1050	1	0.90	3	2.7 fm	B	×	○	
生駒市役所	1F	課税課	E	44	収納庫(フラップ2/ラテラル1)	900	450	1050	1	0.90	3	2.7 fm	B	×	○	
生駒市役所	1F	課税課	E	45	生徒机	400	600	700	1				B	×	○	
生駒市役所	1F	課税課	E	46	ファイリングワゴン	600	330	980	1	0.60	3	1.8 fm	B	×	○	
生駒市役所	1F	課税課	E	47	収納庫(フラップ2/ラテラル1)	900	450	1050	1	0.90	3	2.7 fm	B	×	○	上部プロッター
生駒市役所	1F	課税課	E	48	収納庫(フラップ2/ラテラル1)	900	450	1050	1	0.90	3	2.7 fm	B	×	○	
生駒市役所	1F	課税課	E	49	シェルフ 4段	880	300	1300	1	0.88	4	3.5 fm	B	×	○	
生駒市役所	1F	課税課	E	50	ミーティングテーブル	1800	900	700	1				B	×	○	
生駒市役所	1F	課税課	E	51	事務用回転椅子(肘無)	-	-	-	1				B	×	○	
生駒市役所	1F	課税課	E	52	事務用回転椅子(肘無)	-	-	-	1				B	×	○	
生駒市役所	1F	課税課	E	53	事務用回転椅子(肘無)	-	-	-	1				B	×	○	
生駒市役所	1F	課税課	E	54	事務用回転椅子(肘無)	-	-	-	1				B	×	○	
生駒市役所	1F	課税課	E	55	トレー	350	430	640	1				B	×	○	
生駒市役所	1F	課税課	E	56	OAデスク	800	600	-	1				B	×	○	
生駒市役所	1F	課税課	E	57	トレー	415	670	750	1				B	×	○	

建物	フロア	部屋名(部署名)	記号	No.	什器名称	W	D	H	数量	FM(1段)	段数	fm	ABC判定 (A:転用可 B:転用を検討 C:廃棄)	転用決定仕器	廃棄	備考
生駒市役所	1F	課税課	E	58	生徒机	400	600	700	1				B	×	○	
生駒市役所	1F	課税課	E	59	生徒机	400	600	700	1				B	×	○	
生駒市役所	1F	課税課	E	60	収納庫(フラップ2/ラテラル1)	900	400	1040	1	0.90	3	2.7 fm	B	×	○	
生駒市役所	1F	課税課	E	61	収納庫(フラップ2/ラテラル1)	900	450	1050	1	0.90	3	2.7 fm	B	×	○	
生駒市役所	1F	課税課	E	62	収納庫(フラップ2/ラテラル1)	900	450	1050	1	0.90	3	2.7 fm	B	×	○	
生駒市役所	1F	課税課	E	63	ファイリングキャビネット B404	458	620	1400	1	0.62	4	2.5 fm	B	×	○	
生駒市役所	1F	課税課	E	64	ファイリングキャビネット B404	458	620	1400	1	0.62	4	2.5 fm	B	×	○	
生駒市役所	1F	課税課	E	65	ファイリングキャビネット B404	458	620	1400	1	0.62	4	2.5 fm	B	×	○	
生駒市役所	1F	課税課	E	66	ファイリングキャビネット A403	388	620	1015	1	0.62	3	1.9 fm	B	×	○	
生駒市役所	1F	課税課	E	67	収納庫(フラップ2/ラテラル1)	900	400	1040	1	0.90	3	2.7 fm	B	×	○	
生駒市役所	1F	課税課	E	68	収納庫(フラップ2/ラテラル1)	900	400	1040	1	0.90	3	2.7 fm	B	×	○	
生駒市役所	1F	課税課	E	69	月間予定表	900	-	600	1				B	×	○	
生駒市役所	1F	課税課	E	70	収納庫(フラップ2/ラテラル1)	900	450	1050	1	0.90	3	2.7 fm	B	×	○	
生駒市役所	1F	課税課	E	71	収納庫(フラップ2/ラテラル1)	900	450	1050	1	0.90	3	2.7 fm	B	×	○	
生駒市役所	1F	課税課	E	72	収納庫(フラップ2/ラテラル1)	900	450	1050	1	0.90	3	2.7 fm	B	×	○	
生駒市役所	1F	課税課	E	73	保管庫(ガラス引違)	1760	380	880	1	1.76	2	3.5 fm	C	×	○	
生駒市役所	1F	課税課	E	74	収納庫(フラップ2/ラテラル1)	900	450	1050	1	0.90	3	2.7 fm	B	×	○	
生駒市役所	1F	課税課	E	75	ファイリングキャビネット A403	388	620	1015	1	0.62	3	1.9 fm	B	×	○	
生駒市役所	1F	課税課	E	76	片袖机 5号	1060	730	740	1				C	×	○	
生駒市役所	1F	課税課	E	77	事務用回転椅子(肘無)	-	-	-	1				B	×	○	
生駒市役所	1F	課税課	E	78	片袖机 5号	1060	730	740	1				C	×	○	
生駒市役所	1F	課税課	E	79	事務用回転椅子(肘無)	-	-	-	1				B	×	○	
生駒市役所	1F	課税課	E	80	片袖机 5号	1060	730	740	1				C	×	○	
生駒市役所	1F	課税課	E	81	事務用回転椅子(肘無)	-	-	-	1				B	×	○	
生駒市役所	1F	課税課	E	82	片袖机 5号	1060	730	740	1				C	×	○	
生駒市役所	1F	課税課	E	83	事務用回転椅子(肘無)	-	-	-	1				B	×	○	
生駒市役所	1F	課税課	E	84	片袖机 5号	1060	730	740	1				C	×	○	
生駒市役所	1F	課税課	E	85	事務用回転椅子(肘無)	-	-	-	1				B	×	○	
生駒市役所	1F	課税課	E	86	片袖机 5号	1060	730	740	1				C	×	○	
生駒市役所	1F	課税課	E	87	事務用回転椅子(肘無)	-	-	-	1				B	×	○	
生駒市役所	1F	課税課	E	88	片袖机 5号	1060	730	740	1				C	×	○	
生駒市役所	1F	課税課	E	89	事務用回転椅子(肘無)	-	-	-	1				B	×	○	
生駒市役所	1F	課税課	E	90	片袖机 5号	1060	730	740	1				C	×	○	
生駒市役所	1F	課税課	E	91	事務用回転椅子(肘無)	-	-	-	1				B	×	○	
生駒市役所	1F	課税課	E	92	片袖机 5号	1060	730	740	1				C	×	○	
生駒市役所	1F	課税課	E	93	事務用回転椅子(肘無)	-	-	-	1				B	×	○	
生駒市役所	1F	課税課	E	94	片袖机 5号	1060	730	740	1				C	×	○	
生駒市役所	1F	課税課	E	95	事務用回転椅子(肘無)	-	-	-	1				B	×	○	
生駒市役所	1F	課税課	E	96	片袖机 5号	1060	730	740	1				C	×	○	
生駒市役所	1F	課税課	E	97	事務用回転椅子(肘無)	-	-	-	1				B	×	○	
生駒市役所	1F	課税課	E	98	片袖机 5号	1060	730	740	1				C	×	○	
生駒市役所	1F	課税課	E	99	事務用回転椅子(肘無)	-	-	-	1				B	×	○	
生駒市役所	1F	課税課	E	100	片袖机 5号	1060	730	740	1				C	×	○	
生駒市役所	1F	課税課	E	101	事務用回転椅子(肘無)	-	-	-	1				B	×	○	
生駒市役所	1F	課税課	E	102	片袖机 5号	1060	730	740	1				C	×	○	
生駒市役所	1F	課税課	E	103	事務用回転椅子(肘無)	-	-	-	1				B	×	○	
生駒市役所	1F	課税課	E	104	電話台	450	450	700	1				B	×	○	
生駒市役所	1F	課税課	E	105	シュレッダー	500	500	-	1				A	×	○	
生駒市役所	1F	課税課	E	106	キャビネット 3段	510	620	750	1	0.62	3	1.9 fm	B	×	○	
生駒市役所	1F	課税課	E	107	キャビネット 3段	350	640	750	1	0.64	3	1.9 fm	B	×	○	
生駒市役所	1F	課税課	E	108	ローパーティション	1200	45	1600	1				B	×	○	
生駒市役所	1F	課税課	E	109	OAデスク	1600	800	-	1				B	×	○	
生駒市役所	1F	課税課	E	110	事務用回転椅子(肘無)	-	-	-	1				B	×	○	
生駒市役所	1F	課税課	E	111	事務用回転椅子(肘無)	-	-	-	1				B	×	○	
生駒市役所	1F	課税課	E	112	OAデスク	1000	750	1300	1				B	×	○	上部PR
生駒市役所	1F	課税課	E	113	事務用回転椅子(肘付)	-	-	-	1				B	×	○	
生駒市役所	1F	課税課	E	114	片袖机 5号	1060	730	740	1				C	×	○	
生駒市役所	1F	課税課	E	115	事務用回転椅子(肘無)	-	-	-	1				B	×	○	
生駒市役所	1F	課税課	E	116	片袖机 5号	1060	730	740	1				C	×	○	
生駒市役所	1F	課税課	E	117	事務用回転椅子(肘無)	-	-	-	1				B	×	○	
生駒市役所	1F	課税課	E	118	OAデスク	750	700	-	1				B	×	○	上部PR
生駒市役所	1F	課税課	E	119	脇机 9号	405	730	740	1				C	×	○	
生駒市役所	1F	課税課	E	120	片袖机 5号	1060	730	740	1				C	×	○	
生駒市役所	1F	課税課	E	121	事務用回転椅子(肘無)	-	-	-	1				B	×	○	
生駒市役所	1F	課税課	E	122	片袖机 5号	1060	730	740	1				C	×	○	
生駒市役所	1F	課税課	E	123	事務用回転椅子(肘無)	-	-	-	1				B	×	○	
生駒市役所	1F	課税課	E	124	キャビネット 3段	565	640	700	2	0.64	3	3.8 fm	B	×	○	
生駒市役所	1F	課税課	E	125	収納庫(フラップ2/ラテラル1)	900	450	1050	1	0.90	3	2.7 fm	B	×	○	
生駒市役所	1F	課税課	E	126	保管庫(引違)	880	380	400	1	0.88	1	0.9 fm	C	×	○	
生駒市役所	1F	課税課	E	127	収納庫(フラップ2/ラテラル1)	900	450	1050	1	0.90	3	2.7 fm	B	×	○	
生駒市役所	1F	課税課	E	128	収納庫(フラップ2/ラテラル1)	900	450	1050	1	0.90	3	2.7 fm	B	×	○	
生駒市役所	1F	課税課	E	129	ミーティングテーブル	1800	900	700	1				B	×	○	
生駒市役所	1F	課税課	E	130	事務用回転椅子(肘無)	-	-	-	1				B	×	○	
生駒市役所	1F	課税課	E	131	事務用回転椅子(肘無)	-	-	-	1				B	×	○	
生駒市役所	1F	課税課	E	132	事務用回転椅子(肘無)	-	-	-	1				B	×	○	
生駒市役所	1F	課税課	E	133	事務用回転椅子(肘無)	-	-	-	1				B	×	○	
生駒市役所	1F	課税課	E	134	片袖机 5号	1060	730	740	1				C	×	○	
生駒市役所	1F	課税課	E	135	事務用回転椅子(肘無)	-	-	-	1				B	×	○	
生駒市役所	1F	課税課	E	136	片袖机 5号	1060	730	740	1				C	×	○	
生駒市役所	1F	課税課	E	137	事務用回転椅子(肘無)	-	-	-	1				B	×	○	
生駒市役所	1F	課税課	E	138	片袖机 5号	1060	730	740	1				C	×	○	
生駒市役所	1F	課税課	E	139	事務用回転椅子(肘無)	-	-	-	1				B	×	○	
生駒市役所	1F	課税課	E	140	片袖机 5号	1060	730	740	1				C	×	○	
生駒市役所	1F	課税課	E	141	事務用回転椅子(肘無)	-	-	-	1				B	×	○	

建物	フロア	部屋名(部署名)	記号	No.	什器名称	W	D	H	数量	FM(1段)	段数	fm	ABC判定 (A:転用可 B:転用を検討 C:廃棄)	転用決定什器	廃棄	備考
生駒市役所	1F	課税課	E	142	収納庫(フラップ2/ラテラル1)	900	450	1050	1	0.90	3	2.7 fm	B	×	○	
生駒市役所	1F	課税課	E	143	収納庫(ラテラル4)	900	450	1050	1	0.90	4	3.6 fm	B	×	○	
生駒市役所	1F	課税課	E	144	片袖机 5号	1060	730	740	1				C	×	○	
生駒市役所	1F	課税課	E	145	事務用回転椅子(肘無)	-	-	-	1				B	×	○	
生駒市役所	1F	課税課	E	146	片袖机 5号	1060	730	740	1				C	×	○	
生駒市役所	1F	課税課	E	147	事務用回転椅子(肘無)	-	-	-	1				B	×	○	
生駒市役所	1F	課税課	E	148	片袖机 5号	1060	730	740	1				C	×	○	
生駒市役所	1F	課税課	E	149	事務用回転椅子(肘無)	-	-	-	1				B	×	○	
生駒市役所	1F	課税課	E	150	台	450	450	700	1				B	×	○	
生駒市役所	1F	課税課	E	151	ファイリングワゴン	930	350	1350	1	0.93	3	2.8 fm	B	×	○	
生駒市役所	1F	課税課	E	152	収納庫(フラップ2/ラテラル1)	900	400	1040	1	0.90	3	2.7 fm	B	×	○	
生駒市役所	1F	課税課	E	153	キャビネット 3段	400	600	700	1	0.60	3	1.8 fm	B	×	○	
生駒市役所	1F	課税課	E	154	片袖机 5号	1060	730	740	1				C	×	○	
生駒市役所	1F	課税課	E	155	事務用回転椅子(肘無)	-	-	-	1				B	×	○	
生駒市役所	1F	課税課	E	156	片袖机 5号	1060	730	740	1				C	×	○	
生駒市役所	1F	課税課	E	157	事務用回転椅子(肘無)	-	-	-	1				B	×	○	
生駒市役所	1F	課税課	E	158	片袖机 5号	1060	730	740	1				C	×	○	
生駒市役所	1F	課税課	E	159	事務用回転椅子(肘無)	-	-	-	1				B	×	○	
生駒市役所	1F	課税課	E	160	片袖机 5号	1060	730	740	1				C	×	○	
生駒市役所	1F	課税課	E	161	事務用回転椅子(肘無)	-	-	-	1				B	×	○	
生駒市役所	1F	課税課	E	162	片袖机 5号	1060	730	740	1				C	×	○	
生駒市役所	1F	課税課	E	163	事務用回転椅子(肘無)	-	-	-	1				B	×	○	
生駒市役所	1F	課税課	E	164	テーブル	680	440	700	1				B	×	○	
生駒市役所	1F	課税課	E	165	テーブル	680	440	700	1				B	×	○	上部PR
生駒市役所	1F	課税課	E	166	事務用回転椅子(肘無)	-	-	-	1				B	×	○	
生駒市役所	1F	課税課	E	167	収納庫(フラップ2/ラテラル1)	900	450	1050	1	0.90	3	2.7 fm	B	×	○	
生駒市役所	1F	課税課	E	168	収納庫(フラップ2/ラテラル1)	900	450	1050	1	0.90	3	2.7 fm	B	×	○	
生駒市役所	1F	課税課	E	169	脇机 9号	405	730	740	1				C	×	○	上部PR
生駒市役所	1F	課税課	E	170	片袖机 5号	1060	730	740	1				C	×	○	
生駒市役所	1F	課税課	E	171	事務用回転椅子(肘無)	-	-	-	1				B	×	○	
生駒市役所	1F	課税課	E	172	片袖机 5号	1060	730	740	1				C	×	○	
生駒市役所	1F	課税課	E	173	事務用回転椅子(肘無)	-	-	-	1				B	×	○	
生駒市役所	1F	課税課	E	174	片袖机 5号	1060	730	740	1				C	×	○	
生駒市役所	1F	課税課	E	175	事務用回転椅子(肘無)	-	-	-	1				B	×	○	
生駒市役所	1F	課税課	E	176	片袖机 5号	1060	730	740	1				C	×	○	
生駒市役所	1F	課税課	E	177	事務用回転椅子(肘無)	-	-	-	1				B	×	○	
生駒市役所	1F	課税課	E	178	片袖机 5号	1060	730	740	1				C	×	○	
生駒市役所	1F	課税課	E	179	事務用回転椅子(肘無)	-	-	-	1				B	×	○	
生駒市役所	1F	課税課	E	180	片袖机 5号	1060	730	740	1				C	×	○	
生駒市役所	1F	課税課	E	181	事務用回転椅子(肘無)	-	-	-	1				B	×	○	
生駒市役所	1F	課税課	E	182	ミーティングテーブル	1800	900	700	1				B	×	○	
生駒市役所	1F	課税課	E	183	事務用回転椅子(肘無)	-	-	-	1				B	×	○	
生駒市役所	1F	課税課	E	184	事務用回転椅子(肘無)	-	-	-	1				B	×	○	
生駒市役所	1F	課税課	E	185	事務用回転椅子(肘無)	-	-	-	1				B	×	○	
生駒市役所	1F	課税課	E	186	事務用回転椅子(肘無)	-	-	-	1				B	×	○	
生駒市役所	1F	課税課	E	187	会議椅子(肘無)	-	-	-	1				B	×	○	
生駒市役所	1F	課税課	E	188	片袖机 5号	1060	730	740	1				C	×	○	
生駒市役所	1F	課税課	E	189	事務用回転椅子(肘付)	-	-	-	1				B	×	○	
生駒市役所	1F	課税課	E	190	脇机 9号	405	730	740	1				C	×	○	
生駒市役所	1F	課税課	E	191	ファイリングキャビネット A403	388	620	1015	1	0.62	3	1.9 fm	B	×	○	
生駒市役所	1F	課税課	E	192	会議椅子(肘無)	-	-	-	1				B	×	○	
生駒市役所	1F	課税課	E	193	片袖机 5号	1060	730	740	1				C	×	○	
生駒市役所	1F	課税課	E	194	事務用回転椅子(肘付)	-	-	-	1				B	×	○	
生駒市役所	1F	課税課	E	195	脇机 9号	405	730	740	1				C	×	○	
生駒市役所	1F	課税課	E	196	ワゴン	400	600	600	1				B	×	○	
生駒市役所	1F	課税課	E	197	ワゴン	400	600	600	1				B	×	○	
生駒市役所	1F	課税課	E	198	テーブル	400	600	700	1				B	×	○	
生駒市役所	1F	課税課	E	199	ラック 2段	300	500	600	1	0.30	2	0.6 fm	B	×	○	
生駒市役所	1F	課税課	E	200	シェルビング 2段	600	350	700	1	0.60	2	1.2 fm	B	×	○	
生駒市役所	1F	課税課	E	201	カウンター ロータイプ	2050	630	770	1				B	×	○	エンドパネル付
生駒市役所	1F	課税課	E	202	事務用回転椅子(肘無)	-	-	-	1				B	×	○	
生駒市役所	1F	課税課	E	203	事務用回転椅子(肘付)	-	-	-	1				B	×	○	
生駒市役所	1F	課税課	E	204	事務用回転椅子(肘付)	-	-	-	1				B	×	○	
生駒市役所	1F	課税課	E	205	事務用回転椅子(肘付)	-	-	-	1				B	×	○	
生駒市役所	1F	課税課	E	206	カウンター ロータイプ	2050	630	770	1				B	×	○	エンドパネル付
生駒市役所	1F	課税課	E	207	事務用回転椅子(肘無)	-	-	-	1				B	×	○	
生駒市役所	1F	課税課	E	208	事務用回転椅子(肘無)	-	-	-	1				B	×	○	
生駒市役所	1F	課税課	E	209	事務用回転椅子(肘付)	-	-	-	1				B	×	○	
生駒市役所	1F	課税課	E	210	事務用回転椅子(肘付)	-	-	-	1				B	×	○	
生駒市役所	1F	課税課	E	211	複合機	1500	800	-	1				A	×	○	
生駒市役所	1F	課税課	E	212	カウンター ロータイプ	2400	600	980	1				B	×	○	
生駒市役所	1F	課税課	E	213	OAデスク	700	800	650	1				B	×	○	上部レジ
生駒市役所	1F	課税課	E	214	OAデスク	1600	800	660	1				B	×	○	上部PR
生駒市役所	1F	課税課	E	215	カウンター ロータイプ	2400	600	980	1				B	×	○	エンドパネル付
生駒市役所	1F	課税課	E	216	脇机 9号	405	730	740	1				C	×	○	
生駒市役所	1F	課税課	E	217	平机	1500	800	700	1				B	×	○	
生駒市役所	1F	課税課	E	218	脇机 9号	405	730	740	1				C	×	○	上部PR
生駒市役所	1F	課税課	E	219	カウンター ロータイプ	2400	600	980	1				B	×	○	エンドパネル付
生駒市役所	1F	課税課	E	220	平机	1600	800	700	1				B	×	○	
生駒市役所	1F	課税課	E	221	トレー2	550	300	880	1				B	×	○	
生駒市役所	1F	課税課	E	222	カウンター ロータイプ	2400	600	980	1				B	×	○	エンドパネル付
生駒市役所	1F	課税課	E	223	ファイリングキャビネット B402	458	620	740	1	0.62	2	1.2 fm	B	×	○	
生駒市役所	1F	課税課	E	224	保管庫(ガラス引違)	1760	400	880	1	1.76	2	3.5 fm	C	×	○	
生駒市役所	1F	課税課	E	225	保管庫(引違)	880	400	880	1	0.88	2	1.8 fm	C	×	○	

建物	フロア	部屋名(部署名)	記号	No.	什器名称	W	D	H	数量	FM(1段)	段数	fm	ABC判定 (A:転用可 B:転用を検討 C:廃棄)	転用決定什器	廃棄	備考
生駒市役所	1F	課税課	E	226	案内板	500	400	1200	1				B	×	○	
生駒市役所	1F	介護保険課	F	01	収納庫(フラップ2/ラテラル1)	900	450	1050	1	0.90	3	2.7 fm	B	×	○	
生駒市役所	1F	介護保険課	F	02	保管庫(引違)	1760	400	880	1	1.76	2	3.5 fm	C	×	○	
生駒市役所	1F	介護保険課	F	03	収納庫(オープン1)	900	400	450	1	0.90	1	0.9 fm	B	×	○	
生駒市役所	1F	介護保険課	F	04	収納庫(オープン1)	900	400	450	1	0.90	1	0.9 fm	B	×	○	
生駒市役所	1F	介護保険課	F	05	シェルピング 5段	600	460	1800	1	0.60	5	3.0 fm	B	×	○	
生駒市役所	1F	介護保険課	F	06	食器棚	600	420	1800	1				B	×	○	
生駒市役所	1F	介護保険課	F	07	保管庫(引違)	1760	400	1050	1	1.76	3	5.3 fm	C	×	○	
生駒市役所	1F	介護保険課	F	08	保管庫(引違)	1760	400	720	1	1.76	2	3.5 fm	C	×	○	
生駒市役所	1F	介護保険課	F	09	保管庫(引違)	880	400	1790	1	0.88	5	4.4 fm	C	×	○	
生駒市役所	1F	介護保険課	F	10	保管庫(引違)	1760	400	1050	1	1.76	3	5.3 fm	C	×	○	
生駒市役所	1F	介護保険課	F	11	保管庫(引違)	1760	515	400	1	1.76	1	1.8 fm	C	×	○	
生駒市役所	1F	介護保険課	F	12	保管庫(引違)	1760	400	1050	1	1.76	3	5.3 fm	C	×	○	
生駒市役所	1F	介護保険課	F	13	保管庫(引違)	1760	400	400	1	1.76	1	1.8 fm	C	×	○	
生駒市役所	1F	介護保険課	F	14	収納庫(フラップ2/ラテラル1)	900	400	1040	1	0.90	3	2.7 fm	B	×	○	
生駒市役所	1F	介護保険課	F	15	保管庫(引違)	880	400	400	1	0.88	1	0.9 fm	C	×	○	
生駒市役所	1F	介護保険課	F	16	収納庫(フラップ2/ラテラル1)	900	450	1050	1	0.90	3	2.7 fm	B	×	○	
生駒市役所	1F	介護保険課	F	17	脇机 10号	405	635	740	1				C	×	○	
生駒市役所	1F	介護保険課	F	18	シュレッダー	370	260	-	1				A	×	○	
生駒市役所	1F	介護保険課	F	19	脇机 9号	405	730	740	1				C	×	○	上部PR
生駒市役所	1F	介護保険課	F	20	脇机 9号	405	730	740	1				C	×	○	
生駒市役所	1F	介護保険課	F	21	片袖机 5号	1060	730	740	1				C	×	○	
生駒市役所	1F	介護保険課	F	22	事務用回転椅子(肘無)	-	-	-	1				B	×	○	
生駒市役所	1F	介護保険課	F	23	片袖机 5号	1060	730	740	1				C	×	○	
生駒市役所	1F	介護保険課	F	24	事務用回転椅子(肘無)	-	-	-	1				B	×	○	
生駒市役所	1F	介護保険課	F	25	片袖机 5号	1060	730	740	1				C	×	○	
生駒市役所	1F	介護保険課	F	26	車椅子	-	-	-	1				A	×	○	
生駒市役所	1F	介護保険課	F	27	片袖机 5号	1060	730	740	1				C	×	○	
生駒市役所	1F	介護保険課	F	28	事務用回転椅子(肘無)	-	-	-	1				B	×	○	
生駒市役所	1F	介護保険課	F	29	片袖机 5号	1060	730	740	1				C	×	○	
生駒市役所	1F	介護保険課	F	30	事務用回転椅子(肘無)	-	-	-	1				B	×	○	
生駒市役所	1F	介護保険課	F	31	片袖机 5号	1060	730	740	1				C	×	○	
生駒市役所	1F	介護保険課	F	32	事務用回転椅子(肘無)	-	-	-	1				B	×	○	
生駒市役所	1F	介護保険課	F	33	片袖机 5号	1060	730	740	1				C	×	○	
生駒市役所	1F	介護保険課	F	34	事務用回転椅子(肘無)	-	-	-	1				B	×	○	
生駒市役所	1F	介護保険課	F	35	片袖机 5号	1060	730	740	1				C	×	○	
生駒市役所	1F	介護保険課	F	36	事務用回転椅子(肘無)	-	-	-	1				B	×	○	
生駒市役所	1F	介護保険課	F	37	片袖机 5号	1060	730	740	1				C	×	○	
生駒市役所	1F	介護保険課	F	38	事務用回転椅子(肘無)	-	-	-	1				B	×	○	
生駒市役所	1F	介護保険課	F	39	片袖机 5号	1060	730	740	1				C	×	○	
生駒市役所	1F	介護保険課	F	40	事務用回転椅子(肘無)	-	-	-	1				B	×	○	
生駒市役所	1F	介護保険課	F	41	片袖机 5号	1060	730	740	1				C	×	○	
生駒市役所	1F	介護保険課	F	42	事務用回転椅子(肘無)	-	-	-	1				B	×	○	
生駒市役所	1F	介護保険課	F	43	脇机 9号	405	730	740	1				C	×	○	
生駒市役所	1F	介護保険課	F	44	片袖机 5号	1060	730	740	1				C	×	○	
生駒市役所	1F	介護保険課	F	45	事務用回転椅子(肘付)	-	-	-	1				B	×	○	
生駒市役所	1F	介護保険課	F	46	脇机 9号	405	730	740	1				C	×	○	
生駒市役所	1F	介護保険課	F	47	片袖机 5号	1060	730	740	1				C	×	○	
生駒市役所	1F	介護保険課	F	48	事務用回転椅子(肘付)	-	-	-	1				B	×	○	
生駒市役所	1F	介護保険課	F	49	丸椅子	-	-	-	1				B	×	○	
生駒市役所	1F	介護保険課	F	50	片袖机 5号	1060	730	740	1				C	×	○	
生駒市役所	1F	介護保険課	F	51	事務用回転椅子(肘無)	-	-	-	1				B	×	○	
生駒市役所	1F	介護保険課	F	52	片袖机 5号	1060	730	740	1				C	×	○	
生駒市役所	1F	介護保険課	F	53	事務用回転椅子(肘無)	-	-	-	1				B	×	○	
生駒市役所	1F	介護保険課	F	54	片袖机 5号	1060	730	740	1				C	×	○	
生駒市役所	1F	介護保険課	F	55	事務用回転椅子(肘無)	-	-	-	1				B	×	○	
生駒市役所	1F	介護保険課	F	56	片袖机 5号	1060	730	740	1				C	×	○	
生駒市役所	1F	介護保険課	F	57	事務用回転椅子(肘無)	-	-	-	1				B	×	○	
生駒市役所	1F	介護保険課	F	58	複合機	1200	650	-	1				A	×	○	
生駒市役所	1F	介護保険課	F	59	保管庫(両開)	880	380	1790	1	0.88	5	4.4 fm	C	×	○	
生駒市役所	1F	介護保険課	F	60	OAデスク	700	700	640	1				B	×	○	上部PR
生駒市役所	1F	介護保険課	F	61	補助棚	380	250	680	1				B	×	○	
生駒市役所	1F	介護保険課	F	62	OAデスク	900	800	1200	1				B	×	○	
生駒市役所	1F	介護保険課	F	63	事務用回転椅子(肘無)	-	-	-	1				B	×	○	
生駒市役所	1F	介護保険課	F	64	片袖机 5号	1060	730	740	1				C	×	○	
生駒市役所	1F	介護保険課	F	65	事務用回転椅子(肘無)	-	-	-	1				B	×	○	
生駒市役所	1F	介護保険課	F	66	片袖机 5号	1060	730	740	1				C	×	○	
生駒市役所	1F	介護保険課	F	67	事務用回転椅子(肘無)	-	-	-	1				B	×	○	
生駒市役所	1F	介護保険課	F	68	トレー2	550	350	880	1				B	×	○	
生駒市役所	1F	介護保険課	F	69	ファイリングキャビネット A403	388	620	1015	1	0.62	3	1.9 fm	B	×	○	
生駒市役所	1F	介護保険課	F	70	収納庫(フラップ2/ラテラル1)	900	400	1040	1	0.90	3	2.7 fm	B	×	○	
生駒市役所	1F	介護保険課	F	71	収納庫(フラップ2/ラテラル1)	900	400	1040	1	0.90	3	2.7 fm	B	×	○	
生駒市役所	1F	介護保険課	F	72	収納庫(フラップ2/ラテラル1)	900	400	1040	1	0.90	3	2.7 fm	B	×	○	
生駒市役所	1F	介護保険課	F	73	保管庫(引違)	880	400	400	1	0.88	1	0.9 fm	C	×	○	
生駒市役所	1F	介護保険課	F	74	収納庫(フラップ2/ラテラル1)	900	400	1040	1	0.90	3	2.7 fm	B	×	○	
生駒市役所	1F	介護保険課	F	75	収納庫(フラップ2/ラテラル1)	900	400	1040	1	0.90	3	2.7 fm	B	×	○	
生駒市役所	1F	介護保険課	F	76	収納庫(フラップ2/ラテラル1)	900	450	1050	1	0.90	3	2.7 fm	B	×	○	
生駒市役所	1F	介護保険課	F	77	収納庫(フラップ2/ラテラル1)	900	450	1050	1	0.90	3	2.7 fm	B	×	○	上部PR
生駒市役所	1F	介護保険課	F	78	保管庫(引違)	1760	515	880	1	1.76	2	3.5 fm	C	×	○	
生駒市役所	1F	介護保険課	F	79	保管庫(引違/ガラス引違)	1760	400	880	1	1.76	2	3.5 fm	C	×	○	
生駒市役所	1F	介護保険課	F	80	保管庫(引違)	880	400	880	1	0.88	2	1.8 fm	C	×	○	
生駒市役所	1F	介護保険課	F	81	保管庫(ガラス引違)	880	400	880	1	0.88	2	1.8 fm	C	×	○	
生駒市役所	1F	介護保険課	F	82	保管庫(引違)	1760	400	880	1	1.76	2	3.5 fm	C	×	○	
生駒市役所	1F	介護保険課	F	83	収納庫(フラップ2/ラテラル1)	900	400	1040	1	0.90	3	2.7 fm	B	×	○	

建物	フロア	部屋名(部署名)	記号	No.	什器名称	W	D	H	数量	FM(1段)	段数	fm	ABC判定 (A:転用可 B:転用を検討 C:廃棄)	転用決定什器	廃棄	備考
生駒市役所	1F	介護保険課	F	84	ミーティングテーブル	1500	750	700	1				B	×	○	
生駒市役所	1F	介護保険課	F	85	会議椅子(肘無)	-	-	-	1				B	×	○	
生駒市役所	1F	介護保険課	F	86	会議椅子(肘無)	-	-	-	1				B	×	○	
生駒市役所	1F	介護保険課	F	87	会議椅子(肘無)	-	-	-	1				B	×	○	
生駒市役所	1F	介護保険課	F	88	会議椅子(肘無)	-	-	-	1				B	×	○	
生駒市役所	1F	介護保険課	F	89	ローパーティション	-	32	1590	1				B	×	○	割りは図面参照
生駒市役所	1F	介護保険課	F	90	折りたたみ椅子	-	-	-	2				B	×	○	
生駒市役所	1F	介護保険課	F	91	応接センターテーブル	1200	600	420	1				B	×	○	
生駒市役所	1F	介護保険課	F	92	応接ソファ 1人用	830	750	-	1				B	×	○	
生駒市役所	1F	介護保険課	F	93	応接ソファ 1人用	830	750	-	1				B	×	○	
生駒市役所	1F	介護保険課	F	94	応接ソファ 3人用	1870	750	-	1				B	×	○	
生駒市役所	1F	介護保険課	F	95	収納庫(フラップ2/ラテラル1)	900	450	1050	1	0.90	3	2.7 fm	B	×	○	
生駒市役所	1F	介護保険課	F	96	両袖机 1号	1525	760	740	1				C	×	○	
生駒市役所	1F	介護保険課	F	97	事務用回転椅子(肘付)	-	-	-	1				B	×	○	
生駒市役所	1F	介護保険課	F	98	ローパーティション	-	32	1500	1				B	×	○	割りは図面参照
生駒市役所	1F	介護保険課	F	99	収納庫(フラップ2/ラテラル1)	900	400	1040	1	0.90	3	2.7 fm	B	×	○	
生駒市役所	1F	介護保険課	F	100	収納庫(フラップ2/ラテラル1)	900	400	1040	1	0.90	3	2.7 fm	B	×	○	
生駒市役所	1F	介護保険課	F	101	保管庫(引違)	1760	400	400	1	1.76	1	1.8 fm	C	×	○	
生駒市役所	1F	介護保険課	F	102	保管庫(両開)	880	380	880	1	0.88	2	1.8 fm	C	×	○	
生駒市役所	1F	介護保険課	F	103	保管庫(引違)	1760	515	880	1	1.76	2	3.5 fm	C	×	○	
生駒市役所	1F	介護保険課	F	104	保管庫(引違)	1760	515	400	1	1.76	1	1.8 fm	C	×	○	
生駒市役所	1F	介護保険課	F	105	収納庫(フラップ2/ラテラル1)	900	450	1050	1	0.90	3	2.7 fm	B	×	○	
生駒市役所	1F	介護保険課	F	106	保管庫(引違)	880	400	400	1	0.88	1	0.9 fm	C	×	○	
生駒市役所	1F	介護保険課	F	107	収納庫(フラップ2/ラテラル1)	900	450	1040	1	0.90	3	2.7 fm	B	×	○	
生駒市役所	1F	介護保険課	F	108	保管庫(引違)	880	400	400	1	0.88	1	0.9 fm	C	×	○	
生駒市役所	1F	介護保険課	F	109	カウンター ロータイプ	-	600	970	1				B	×	○	エンドパネル付 割りは図面参照
生駒市役所	1F	介護保険課	F	110	保管庫(引違)	880	400	880	1	0.88	2	1.8 fm	C	×	○	
生駒市役所	1F	介護保険課	F	111	プリンター台	600	500	300	1				B	×	○	上部PR
生駒市役所	1F	介護保険課	F	112	ローパーティション	900	32	1600	1				B	×	○	
生駒市役所	1F	介護保険課	F	113	プラントボックス	1100	400	860	1				B	×	○	
生駒市役所	1F	介護保険課	F	114	カウンター ロータイプ	2500	800	750	1				B	×	○	
生駒市役所	1F	介護保険課	F	115	丸椅子	-	-	-	1				B	×	○	
生駒市役所	1F	介護保険課	F	116	丸椅子	-	-	-	1				B	×	○	
生駒市役所	1F	介護保険課	F	117	会議椅子(肘無)	-	-	-	1				B	×	○	
生駒市役所	1F	介護保険課	F	118	会議椅子(肘無)	-	-	-	1				B	×	○	
生駒市役所	1F	介護保険課	F	119	カウンター ロータイプ	2500	800	750	1				B	×	○	エンドパネル付
生駒市役所	1F	介護保険課	F	120	丸椅子	-	-	-	1				B	×	○	
生駒市役所	1F	介護保険課	F	121	丸椅子	-	-	-	1				B	×	○	
生駒市役所	1F	介護保険課	F	122	会議椅子(肘無)	-	-	-	1				B	×	○	
生駒市役所	1F	介護保険課	F	123	会議椅子(肘無)	-	-	-	1				B	×	○	
生駒市役所	1F	介護保険課	F	124	ローパーティション ドアパネル	-	45	900	1				B	×	○	割りは図面参照
生駒市役所	1F	介護保険課	F	125	フラッシュドア	-	-	-	1				B	×	○	
生駒市役所	1F	相談室1	G	01	ミーティングテーブル	1500	750	700	1				B	×	○	
生駒市役所	1F	相談室1	G	02	会議椅子(肘付)	-	-	-	1				B	×	○	
生駒市役所	1F	相談室1	G	03	会議椅子(肘付)	-	-	-	1				B	×	○	
生駒市役所	1F	相談室1	G	04	会議椅子(肘付)	-	-	-	1				B	×	○	
生駒市役所	1F	相談室1	G	05	会議椅子(肘付)	-	-	-	1				B	×	○	
生駒市役所	1F	相談室1	G	06	事務用回転椅子(肘無)	-	-	-	1				B	×	○	
生駒市役所	1F	相談室1	G	07	丸椅子	-	-	-	1				B	×	○	
生駒市役所	1F	相談室1	G	08	台	600	400	640	1				B	×	○	
生駒市役所	1F	相談室1	G	09	保管庫(引違)	1760	400	880	1	1.76	2	3.5 fm	C	×	○	
生駒市役所	1F	相談室1	G	10	保管庫(引違)	1760	400	400	1	1.76	1	1.8 fm	C	×	○	
生駒市役所	1F	相談室2	H	01	ミーティングテーブル	1500	750	700	1				B	×	○	
生駒市役所	1F	相談室2	H	02	会議椅子(肘付)	-	-	-	1				B	×	○	
生駒市役所	1F	相談室2	H	03	会議椅子(肘付)	-	-	-	1				B	×	○	
生駒市役所	1F	相談室2	H	04	会議椅子(肘付)	-	-	-	1				B	×	○	
生駒市役所	1F	相談室2	H	05	事務用回転椅子(肘付)	-	-	-	1				B	×	○	
生駒市役所	1F	相談室2	H	06	折りたたみ椅子	-	-	-	1				B	×	○	
生駒市役所	1F	相談室2	H	07	折りたたみ椅子	-	-	-	1				B	×	○	
生駒市役所	1F	生活支援課	J	01	会議テーブル	1800	450	700	2				B	×	○	
生駒市役所	1F	生活支援課	J	02	保管庫(両開)	880	515	1790	1	0.88	5	4.4 fm	C	×	○	
生駒市役所	1F	生活支援課	J	03	保管庫(両開)	880	515	1790	1	0.88	5	4.4 fm	C	×	○	
生駒市役所	1F	生活支援課	J	04	保管庫(両開)	880	515	1790	1	0.88	5	4.4 fm	C	×	○	
生駒市役所	1F	生活支援課	J	05	トレイ12	370	480	880	2				B	×	○	
生駒市役所	1F	生活支援課	J	06	シュレッダー	380	300	-	1				A	×	○	
生駒市役所	1F	生活支援課	J	07	収納庫(フラップ2/ラテラル1)	900	450	1050	1	0.90	3	2.7 fm	B	○	×	
生駒市役所	1F	生活支援課	J	08	収納庫(フラップ2)	900	450	700	1	0.90	2	1.8 fm	B	×	○	
生駒市役所	1F	生活支援課	J	09	収納庫(フラップ2/ラテラル1)	900	400	1050	1	0.90	3	2.7 fm	B	○	×	
生駒市役所	1F	生活支援課	J	10	収納庫(フラップ2/ラテラル1)	900	450	1050	1	0.90	3	2.7 fm	B	○	×	
生駒市役所	1F	生活支援課	J	11	カラーボックス	475	290	600	1				C	×	○	
生駒市役所	1F	生活支援課	J	12	収納庫(フラップ2/ラテラル1)	900	450	1050	1	0.90	3	2.7 fm	B	×	○	
生駒市役所	1F	生活支援課	J	13	丸椅子	-	-	-	1				B	×	○	
生駒市役所	1F	生活支援課	J	14	コートハンガー	400	400	-	1				B	×	○	
生駒市役所	1F	生活支援課	J	15	保管庫(両開)	880	515	1790	1	0.88	5	4.4 fm	C	×	○	
生駒市役所	1F	生活支援課	J	16	保管庫(両開)	1760	400	880	1	1.76	2	3.5 fm	C	×	○	
生駒市役所	1F	生活支援課	J	17	ローパーティション	-	45	1850	1				B	×	○	割りは図面参照
生駒市役所	1F	生活支援課	J	18	応接センターテーブル	1200	750	-	1				B	×	○	
生駒市役所	1F	生活支援課	J	19	応接センターテーブル	1200	750	-	1				B	×	○	
生駒市役所	1F	生活支援課	J	20	応接ソファ 3人用	1700	600	-	1				B	×	○	
生駒市役所	1F	生活支援課	J	21	応接ソファ 3人用	1700	600	-	1				B	×	○	
生駒市役所	1F	生活支援課	J	22	ローパーティション	-	45	1850	1				B	×	○	割りは図面参照
生駒市役所	1F	生活支援課	J	23	両袖机 2号	1460	730	740	1				C	×	○	
生駒市役所	1F	生活支援課	J	24	事務用回転椅子(肘付)	-	-	-	1				B	×	○	
生駒市役所	1F	生活支援課	J	25	脇机 9号	405	730	740	1				C	×	○	

建物	フロア	部屋名(部署名)	記号	No.	什器名称	W	D	H	数量	FM(1段)	段数	fm	ABC判定 (A:転用可 B:転用を検討 C:廃棄)	転用決定什器	廃棄	備考
生駒市役所	1F	生活支援課	J	26	片袖机 5号	1060	730	740	1				C	×	○	
生駒市役所	1F	生活支援課	J	27	事務用回転椅子(肘無)	-	-	-	1				B	×	○	
生駒市役所	1F	生活支援課	J	28	脇机 9号	405	730	740	1				C	×	○	
生駒市役所	1F	生活支援課	J	29	収納庫(フラップ2/ラテラル1)	800	400	1100	1	0.80	3	2.4 fm	B	○	×	
生駒市役所	1F	生活支援課	J	30	収納庫(フラップ2/ラテラル1)	900	450	1050	1	0.90	3	2.7 fm	B	○	×	
生駒市役所	1F	生活支援課	J	31	クロススクリーン	-	400	1600	1				B	×	○	割りは図面参照
生駒市役所	1F	生活支援課	J	32	保管庫(両開)	880	515	1790	1	0.88	5	4.4 fm	C	×	○	
生駒市役所	1F	生活支援課	J	33	保管庫(両開)	880	380	1790	1	0.88	5	4.4 fm	C	×	○	
生駒市役所	1F	生活支援課	J	34	収納庫(フラップ2/ラテラル1)	900	400	1040	1	0.90	3	2.7 fm	B	○	×	
生駒市役所	1F	生活支援課	J	35	収納庫(フラップ2/ラテラル1)	900	400	1040	1	0.90	3	2.7 fm	B	○	×	
生駒市役所	1F	生活支援課	J	36	収納庫(フラップ2/ラテラル1)	900	450	1050	1	0.90	3	2.7 fm	B	○	×	
生駒市役所	1F	生活支援課	J	37	更衣ロッカー 6人用	900	515	1790	1				B	×	○	
生駒市役所	1F	生活支援課	J	38	収納庫(両開3)	900	450	1110	1	0.90	3	2.7 fm	B	×	○	
生駒市役所	1F	生活支援課	J	39	収納庫(両開2)	900	450	700	1	0.90	2	1.8 fm	B	×	○	
生駒市役所	1F	生活支援課	J	40	収納庫(フラップ2/ラテラル1)	900	450	1050	1	0.90	3	2.7 fm	B	○	×	
生駒市役所	1F	生活支援課	J	41	収納庫(フラップ1)	900	450	380	1	0.90	1	0.9 fm	B	×	○	
生駒市役所	1F	生活支援課	J	42	収納庫(フラップ2/ラテラル1)	900	450	1050	1	0.90	3	2.7 fm	B	×	○	
生駒市役所	1F	生活支援課	J	43	収納庫(フラップ1)	900	450	380	1	0.90	1	0.9 fm	B	×	○	
生駒市役所	1F	生活支援課	J	44	収納庫(フラップ2/ラテラル1)	900	450	1050	1	0.90	3	2.7 fm	B	○	×	
生駒市役所	1F	生活支援課	J	45	収納庫(フラップ2)	900	450	380	1	0.90	2	1.8 fm	B	×	○	
生駒市役所	1F	生活支援課	J	46	収納庫(フラップ2/ラテラル1)	900	450	1050	1	0.90	3	2.7 fm	B	○	×	
生駒市役所	1F	生活支援課	J	47	収納庫(フラップ2)	900	450	380	1	0.90	2	1.8 fm	B	×	○	
生駒市役所	1F	生活支援課	J	48	収納庫(フラップ2/ラテラル1)	900	450	1050	1	0.90	3	2.7 fm	B	○	×	
生駒市役所	1F	生活支援課	J	49	収納庫(フラップ2)	900	450	700	1	0.90	2	1.8 fm	B	×	○	
生駒市役所	1F	生活支援課	J	50	収納庫(フラップ2/ラテラル1)	900	450	1050	1	0.90	3	2.7 fm	B	○	×	
生駒市役所	1F	生活支援課	J	51	収納庫(フラップ2)	900	450	700	1	0.90	2	1.8 fm	B	×	○	
生駒市役所	1F	地域共生社会推進課	J	52	収納庫(フラップ2/ラテラル1)	900	450	1050	1	0.90	3	2.7 fm	B	○	×	
生駒市役所	1F	地域共生社会推進課	J	53	収納庫(フラップ1)	900	450	380	1	0.90	1	0.9 fm	B	×	○	
生駒市役所	1F	地域共生社会推進課	J	54	収納庫(フラップ2/ラテラル1)	900	450	1050	1	0.90	3	2.7 fm	B	×	○	
生駒市役所	1F	地域共生社会推進課	J	55	収納庫(フラップ1)	900	450	380	1	0.90	1	0.9 fm	B	×	○	
生駒市役所	1F	地域共生社会推進課	J	56	収納庫(フラップ2/ラテラル1)	900	450	1050	1	0.90	3	2.7 fm	B	○	×	
生駒市役所	1F	地域共生社会推進課	J	57	収納庫(フラップ1)	900	450	380	1	0.90	1	0.9 fm	B	×	○	
生駒市役所	1F	地域共生社会推進課	J	58	収納庫(フラップ2/ラテラル1)	900	450	1050	1	0.90	3	2.7 fm	B	○	×	
生駒市役所	1F	地域共生社会推進課	J	59	収納庫(フラップ1)	900	450	380	1	0.90	1	0.9 fm	B	×	○	
生駒市役所	1F	生活支援課	J	60	複合機	900	700	-	1				A	×	○	
生駒市役所	1F	地域共生社会推進課	J	61	脇机 9号	405	730	740	1				C	×	○	上部PR
生駒市役所	1F	地域共生社会推進課	J	62	シュレッダー	350	230	-	1				A	×	○	
生駒市役所	1F	地域共生社会推進課	J	63	トレー2	630	400	880	1				B	×	○	
生駒市役所	1F	地域共生社会推進課	J	64	脇机	400	600	700	1				B	×	○	
生駒市役所	1F	地域共生社会推進課	J	65	片袖机 5号	1060	730	740	1				C	×	○	
生駒市役所	1F	地域共生社会推進課	J	66	事務用回転椅子(肘無)	-	-	-	1				B	×	○	
生駒市役所	1F	地域共生社会推進課	J	67	片袖机 5号	1060	730	740	1				C	×	○	
生駒市役所	1F	地域共生社会推進課	J	68	事務用回転椅子(肘無)	-	-	-	1				B	×	○	
生駒市役所	1F	地域共生社会推進課	J	69	片袖机 5号	1060	730	740	1				C	×	○	
生駒市役所	1F	地域共生社会推進課	J	70	事務用回転椅子(肘無)	-	-	-	1				B	×	○	
生駒市役所	1F	地域共生社会推進課	J	71	片袖机 5号	1060	730	740	1				C	×	○	
生駒市役所	1F	地域共生社会推進課	J	72	事務用回転椅子(肘無)	-	-	-	1				B	×	○	
生駒市役所	1F	地域共生社会推進課	J	73	片袖机 5号	1060	730	740	1				C	×	○	
生駒市役所	1F	地域共生社会推進課	J	74	事務用回転椅子(肘無)	-	-	-	1				B	×	○	
生駒市役所	1F	地域共生社会推進課	J	75	片袖机 5号	1060	730	740	1				C	×	○	
生駒市役所	1F	地域共生社会推進課	J	76	事務用回転椅子(肘無)	-	-	-	1				B	×	○	
生駒市役所	1F	地域共生社会推進課	J	77	片袖机 5号	1060	730	740	1				C	×	○	
生駒市役所	1F	地域共生社会推進課	J	78	事務用回転椅子(肘付)	-	-	-	1				B	×	○	
生駒市役所	1F	地域共生社会推進課	J	79	脇机 9号	405	730	740	1				C	×	○	
生駒市役所	1F	地域共生社会推進課	J	80	片袖机 5号	1060	730	740	1				C	×	○	
生駒市役所	1F	地域共生社会推進課	J	81	事務用回転椅子(肘無)	-	-	-	1				B	×	○	
生駒市役所	1F	地域共生社会推進課	J	82	脇机 9号	405	730	740	1				C	×	○	
生駒市役所	1F	地域共生社会推進課	J	83	片袖机 5号	1060	730	740	1				C	×	○	
生駒市役所	1F	地域共生社会推進課	J	84	事務用回転椅子(肘無)	-	-	-	1				B	×	○	
生駒市役所	1F	地域共生社会推進課	J	85	片袖机 5号	1060	730	740	1				C	×	○	
生駒市役所	1F	地域共生社会推進課	J	86	事務用回転椅子(肘無)	-	-	-	1				B	×	○	
生駒市役所	1F	地域共生社会推進課	J	87	片袖机 5号	1060	730	740	1				C	×	○	
生駒市役所	1F	地域共生社会推進課	J	88	事務用回転椅子(肘無)	-	-	-	1				B	×	○	
生駒市役所	1F	地域共生社会推進課	J	89	片袖机 5号	1060	730	740	1				C	×	○	
生駒市役所	1F	地域共生社会推進課	J	90	事務用回転椅子(肘無)	-	-	-	1				B	×	○	
生駒市役所	1F	地域共生社会推進課	J	91	片袖机 5号	1060	730	740	1				C	×	○	
生駒市役所	1F	地域共生社会推進課	J	92	事務用回転椅子(肘無)	-	-	-	1				B	×	○	
生駒市役所	1F	地域共生社会推進課	J	93	脇机 9号	405	730	740	1				C	×	○	
生駒市役所	1F	地域共生社会推進課	J	94	片袖机 5号	1060	730	740	1				C	×	○	
生駒市役所	1F	地域共生社会推進課	J	95	事務用回転椅子(肘無)	-	-	-	1				B	×	○	
生駒市役所	1F	地域共生社会推進課	J	96	片袖机 5号	1060	730	740	1				C	×	○	
生駒市役所	1F	地域共生社会推進課	J	97	事務用回転椅子(肘無)	-	-	-	1				B	×	○	
生駒市役所	1F	地域共生社会推進課	J	98	片袖机 5号	1060	730	740	1				C	×	○	
生駒市役所	1F	地域共生社会推進課	J	99	事務用回転椅子(肘無)	-	-	-	1				B	×	○	
生駒市役所	1F	地域共生社会推進課	J	100	片袖机 5号	1060	730	740	1				C	×	○	
生駒市役所	1F	地域共生社会推進課	J	101	事務用回転椅子(肘無)	-	-	-	1				B	×	○	
生駒市役所	1F	地域共生社会推進課	J	102	アコーディオンスクリーン	-	340	1800	1				B	×	○	
生駒市役所	1F	地域共生社会推進課	J	103	折りたたみ椅子	-	-	-	2				B	×	○	
生駒市役所	1F	地域共生社会推進課	J	104	カラーボックス	440	280	900	1				C	×	○	
生駒市役所	1F	地域共生社会推進課	J	105	食器棚	600	450	1800	1				B	×	○	
生駒市役所	1F	地域共生社会推進課	J	106	収納庫(フラップ2/ラテラル1)	900	450	1050	1	0.90	3	2.7 fm	B	×	○	
生駒市役所	1F	地域共生社会推進課	J	107	収納庫(フラップ2)	900	450	700	1	0.90	2	1.8 fm	B	×	○	
生駒市役所	1F	生活支援課	J	108	収納庫(両開3)	900	500	1170	1	0.90	3	2.7 fm	B	×	○	
生駒市役所	1F	生活支援課	J	109	収納庫(フラップ2/ラテラル1)	900	400	1040	1	0.90	3	2.7 fm	B	○	×	

建物	フロア	部屋名(部署名)	記号	No.	什器名称	W	D	H	数量	FM(1段)	段数	fm	ABC判定 (A:転用可 B:転用を検討 C:廃棄)	転用決定仕器	廃棄	備考
生駒市役所	1F	生活支援課	J	110	収納庫(フラップ2/ラテラル1)	900	450	1050	1	0.90	3	2.7 fm	B	○	×	
生駒市役所	1F	生活支援課	J	111	収納庫(フラップ2/ラテラル1)	900	450	1050	1	0.90	3	2.7 fm	B	○	×	
生駒市役所	1F	生活支援課	J	112	収納庫(フラップ2/ラテラル1)	900	450	1050	1	0.90	3	2.7 fm	B	×	○	
生駒市役所	1F	生活支援課	J	113	収納庫(フラップ2/ラテラル1)	800	400	1100	1	0.80	3	2.4 fm	B	○	×	
生駒市役所	1F	生活支援課	J	114	収納庫(フラップ2/ラテラル1)	900	400	1040	1	0.90	3	2.7 fm	B	○	×	
生駒市役所	1F	生活支援課	J	115	収納庫(フラップ2/ラテラル1)	900	450	1050	1	0.90	3	2.7 fm	B	○	×	
生駒市役所	1F	地域共生社会推進課	J	116	丸椅子	-	-	-	1				B	×	○	
生駒市役所	1F	地域共生社会推進課	J	117	丸椅子	-	-	-	1				B	×	○	
生駒市役所	1F	生活支援課	J	118	ファイリングキャビネット A402	388	620	740	1	0.62	2	1.2 fm	B	×	○	
生駒市役所	1F	生活支援課	J	119	ファイリングキャビネット B402	458	620	740	1	0.62	2	1.2 fm	B	×	○	
生駒市役所	1F	生活支援課	J	120	片袖机 5号	1060	730	740	1				C	×	○	
生駒市役所	1F	生活支援課	J	121	事務用回転椅子(肘付)	-	-	-	1				B	×	○	
生駒市役所	1F	生活支援課	J	122	脇机 9号	405	730	740	1				C	×	○	
生駒市役所	1F	生活支援課	J	123	片袖机 5号	1060	730	740	1				C	×	○	
生駒市役所	1F	生活支援課	J	124	片袖机 5号	1060	730	740	1				C	×	○	
生駒市役所	1F	生活支援課	J	125	事務用回転椅子(肘無)	-	-	-	1				B	×	○	
生駒市役所	1F	生活支援課	J	126	片袖机 5号	1060	730	740	1				C	×	○	
生駒市役所	1F	生活支援課	J	127	片袖机 5号	1060	730	740	1				C	×	○	
生駒市役所	1F	生活支援課	J	128	事務用回転椅子(肘無)	-	-	-	1				B	×	○	
生駒市役所	1F	生活支援課	J	129	片袖机 5号	1060	730	740	1				C	×	○	
生駒市役所	1F	生活支援課	J	130	片袖机 5号	1060	730	740	1				C	×	○	
生駒市役所	1F	生活支援課	J	131	事務用回転椅子(肘無)	-	-	-	1				B	×	○	
生駒市役所	1F	生活支援課	J	132	片袖机 5号	1060	730	740	1				C	×	○	
生駒市役所	1F	生活支援課	J	133	片袖机 5号	1060	730	740	1				C	×	○	
生駒市役所	1F	生活支援課	J	134	事務用回転椅子(肘無)	-	-	-	1				B	×	○	
生駒市役所	1F	生活支援課	J	135	片袖机 5号	1060	730	740	1				C	×	○	
生駒市役所	1F	生活支援課	J	136	片袖机 5号	1060	730	740	1				C	×	○	
生駒市役所	1F	生活支援課	J	137	事務用回転椅子(肘無)	-	-	-	1				B	×	○	
生駒市役所	1F	生活支援課	J	138	片袖机 5号	1060	730	740	1				C	×	○	
生駒市役所	1F	生活支援課	J	139	事務用回転椅子(肘無)	-	-	-	1				B	×	○	
生駒市役所	1F	生活支援課	J	140	片袖机 5号	1060	730	740	1				C	×	○	
生駒市役所	1F	生活支援課	J	141	事務用回転椅子(肘無)	-	-	-	1				B	×	○	
生駒市役所	1F	生活支援課	J	142	片袖机 5号	1060	730	740	1				C	×	○	
生駒市役所	1F	生活支援課	J	143	事務用回転椅子(肘無)	-	-	-	1				B	×	○	
生駒市役所	1F	生活支援課	J	144	片袖机 5号	1060	730	740	1				C	×	○	
生駒市役所	1F	生活支援課	J	145	事務用回転椅子(肘無)	-	-	-	1				B	×	○	
生駒市役所	1F	生活支援課	J	146	片袖机 5号	1060	730	740	1				C	×	○	
生駒市役所	1F	生活支援課	J	147	事務用回転椅子(肘無)	-	-	-	1				B	×	○	
生駒市役所	1F	生活支援課	J	148	片袖机 5号	1060	730	740	1				C	×	○	
生駒市役所	1F	生活支援課	J	149	事務用回転椅子(肘無)	-	-	-	1				B	×	○	
生駒市役所	1F	生活支援課	J	150	ファイリングキャビネット A402	388	620	740	1	0.62	2	1.2 fm	B	×	○	
生駒市役所	1F	生活支援課	J	151	ファイリングキャビネット A402	388	620	740	1	0.62	2	1.2 fm	B	×	○	
生駒市役所	1F	生活支援課	J	152	ファイリングキャビネット A402	388	620	740	1	0.62	2	1.2 fm	B	×	○	
生駒市役所	1F	生活支援課	J	153	カウンター ロータイプ	1600	800	-	1				B	×	○	エンドパネル付 フラッシュドア付き
生駒市役所	1F	生活支援課	J	154	折りたたみ椅子	-	-	-	1				B	×	○	
生駒市役所	1F	生活支援課	J	155	会議椅子(肘付)	-	-	-	1				B	×	○	
生駒市役所	1F	生活支援課	J	156	会議椅子(肘無)	-	-	-	1				B	×	○	
生駒市役所	1F	生活支援課	J	157	会議椅子(肘無)	-	-	-	1				B	×	○	
生駒市役所	1F	生活支援課	J	158	カウンター ロータイプ	1600	800	-	1				B	×	○	エンドパネル付
生駒市役所	1F	生活支援課	J	159	会議椅子(肘無)	-	-	-	1				B	×	○	
生駒市役所	1F	生活支援課	J	160	事務用回転椅子(肘付)	-	-	-	1				B	×	○	
生駒市役所	1F	生活支援課	J	161	会議椅子(肘無)	-	-	-	1				B	×	○	
生駒市役所	1F	生活支援課	J	162	会議椅子(肘無)	-	-	-	1				B	×	○	
生駒市役所	1F	地域共生社会推進課	J	163	収納庫(フラップ2/ラテラル1)	900	450	1050	1	0.90	3	2.7 fm	B	×	○	
生駒市役所	1F	地域共生社会推進課	J	164	収納庫(フラップ2)	900	450	700	1	0.90	2	1.8 fm	B	×	○	
生駒市役所	1F	地域共生社会推進課	J	165	収納庫(フラップ2/ラテラル1)	900	450	1050	1	0.90	3	2.7 fm	B	×	○	
生駒市役所	1F	地域共生社会推進課	J	166	収納庫(フラップ2)	900	450	700	1	0.90	2	1.8 fm	B	×	○	
生駒市役所	1F	地域共生社会推進課	J	167	収納庫(フラップ2/ラテラル1)	900	450	1050	1	0.90	3	2.7 fm	B	×	○	
生駒市役所	1F	地域共生社会推進課	J	168	収納庫(フラップ2)	900	450	700	1	0.90	2	1.8 fm	B	×	○	
生駒市役所	1F	地域共生社会推進課	J	169	収納庫(フラップ2/ラテラル1)	900	450	1050	1	0.90	3	2.7 fm	B	×	○	
生駒市役所	1F	地域共生社会推進課	J	170	収納庫(フラップ2)	900	450	700	1	0.90	2	1.8 fm	B	×	○	
生駒市役所	1F	地域共生社会推進課	J	171	シュレッダー	630	510	-	1				A	×	○	
生駒市役所	1F	地域共生社会推進課	J	172	ローパーティション	-	60	1420	1				B	×	○	割りは図面参照
生駒市役所	1F	地域共生社会推進課	J	173	収納庫(オープン6)	900	450	2020	1	0.90	6	5.4 fm	B	×	○	
生駒市役所	1F	地域共生社会推進課	J	174	収納庫(フラップ2/ラテラル1)	900	450	1050	1	0.90	3	2.7 fm	B	×	○	
生駒市役所	1F	地域共生社会推進課	J	175	収納庫(フラップ1)	900	450	700	1	0.90	1	0.9 fm	B	×	○	
生駒市役所	1F	地域共生社会推進課	J	176	トレー 1	450	400	700	1				B	×	○	
生駒市役所	1F	地域共生社会推進課	J	177	パンフレットスタンド	280	350	1560	1				B	×	○	
生駒市役所	1F	地域共生社会推進課	J	178	カウンター ロータイプ	1200	800	740	1				B	×	○	
生駒市役所	1F	地域共生社会推進課	J	179	丸椅子	-	-	-	1				B	×	○	
生駒市役所	1F	地域共生社会推進課	J	180	丸椅子	-	-	-	1				B	×	○	
生駒市役所	1F	地域共生社会推進課	J	181	会議椅子(肘無)	-	-	-	1				B	×	○	
生駒市役所	1F	地域共生社会推進課	J	182	会議椅子(肘無)	-	-	-	1				B	×	○	
生駒市役所	1F	地域共生社会推進課	J	183	カウンター ロータイプ	1600	800	-	1				B	×	○	エンドパネル付
生駒市役所	1F	地域共生社会推進課	J	184	平机	1000	700	700	1				B	×	○	
生駒市役所	1F	地域共生社会推進課	J	185	ワゴン	400	600	600	1				B	×	○	
生駒市役所	1F	地域共生社会推進課	J	186	事務用回転椅子(肘無)	-	-	-	1				B	×	○	
生駒市役所	1F	地域共生社会推進課	J	187	会議椅子(肘無)	-	-	-	1				B	×	○	
生駒市役所	1F	地域共生社会推進課	J	188	会議椅子(肘無)	-	-	-	1				B	×	○	
生駒市役所	1F	地域共生社会推進課	J	189	カウンター ロータイプ	1200	800	-	1				B	×	○	エンドパネル付
生駒市役所	1F	地域共生社会推進課	J	190	平机	1000	700	700	1				B	×	○	
生駒市役所	1F	地域共生社会推進課	J	191	ワゴン	400	600	600	1				B	×	○	
生駒市役所	1F	地域共生社会推進課	J	192	事務用回転椅子(肘無)	-	-	-	1				B	×	○	
生駒市役所	1F	地域共生社会推進課	J	193	会議椅子(肘無)	-	-	-	1				B	×	○	

建物	フロア	部屋名(部署名)	記号	No.	什器名称	W	D	H	数量	FM(1段)	段数	fm	ABC判定 (A:転用可 B:転用を検討 C:廃棄)	転用決定什器	廃棄	備考
生駒市役所	1F	国保医療課	K	01	OAデスク	1100	800	1240	1				B	×	○	上部PR
生駒市役所	1F	国保医療課	K	02	事務用回転椅子(肘無)	-	-	-	1				B	×	○	
生駒市役所	1F	国保医療課	K	03	事務用回転椅子(肘無)	-	-	-	1				B	×	○	
生駒市役所	1F	国保医療課	K	04	テーブル	600	400	-	1				B	×	○	昇降テーブル
生駒市役所	1F	国保医療課	K	05	事務用回転椅子(肘無)	-	-	-	1				B	×	○	
生駒市役所	1F	国保医療課	K	06	ファイリングキャビネット A402	388	620	740	1	0.62	2	1.2 fm	B	×	○	
生駒市役所	1F	国保医療課	K	07	更衣ロッカー 3人用	900	515	1790	1				B	×	○	
生駒市役所	1F	国保医療課	K	08	金庫	750	700	1300	1				B	×	○	
生駒市役所	1F	国保医療課	K	09	金庫	490	430	370	1				B	○	×	
生駒市役所	1F	国保医療課	K	10	収納庫(両開6)	900	450	2160	1	0.90	6	5.4 fm	B	×	○	
生駒市役所	1F	国保医療課	K	11	保管庫(引違)	880	515	880	1	0.88	2	1.8 fm	C	×	○	
生駒市役所	1F	国保医療課	K	12	保管庫(引違)	880	515	880	1	0.88	2	1.8 fm	C	×	○	
生駒市役所	1F	国保医療課	K	13	保管庫(ガラス引違)	880	400	880	1	0.88	2	1.8 fm	C	×	○	
生駒市役所	1F	国保医療課	K	14	保管庫(引違)	880	400	880	1	0.88	2	1.8 fm	C	×	○	
生駒市役所	1F	国保医療課	K	15	収納庫(フラップ2)	900	450	700	1	0.90	2	1.8 fm	B	×	○	
生駒市役所	1F	国保医療課	K	16	保管庫(引違)	880	400	880	1	0.88	2	1.8 fm	C	×	○	
生駒市役所	1F	国保医療課	K	17	収納庫(フラップ2)	900	450	700	1	0.90	2	1.8 fm	B	×	○	
生駒市役所	1F	国保医療課	K	18	収納庫(フラップ2/ラテラル1)	900	450	1050	1	0.90	3	2.7 fm	B	×	○	
生駒市役所	1F	国保医療課	K	19	保管庫(引違)	880	400	880	1	0.88	2	1.8 fm	C	×	○	
生駒市役所	1F	国保医療課	K	20	収納庫(フラップ2)	900	450	700	1	0.90	2	1.8 fm	B	×	○	
生駒市役所	1F	国保医療課	K	21	保管庫(引違)	880	400	880	1	0.88	2	1.8 fm	C	×	○	
生駒市役所	1F	国保医療課	K	22	テーブル	1300	400	1000	1				B	×	○	ハイテーブル
生駒市役所	1F	国保医療課	K	23	キャビネット 3段	565	600	750	1	0.60	3	1.8 fm	B	×	○	
生駒市役所	1F	国保医療課	K	24	木製棚	950	350	920	1	0.95			B	×	○	
生駒市役所	1F	国保医療課	K	25	シュレッダー	350	230	-	1				A	×	○	
生駒市役所	1F	国保医療課	K	26	月間予定表	900	-	600	1				B	×	○	
生駒市役所	1F	国保医療課	K	27	電話台	500	500	-	1				B	×	○	
生駒市役所	1F	国保医療課	K	28	収納庫(フラップ2/ラテラル1)	900	450	1050	1	0.90	3	2.7 fm	B	×	○	
生駒市役所	1F	国保医療課	K	29	テーブル	1300	400	1000	1				B	×	○	ハイテーブル 上部PR2つ
生駒市役所	1F	国保医療課	K	30	収納庫(フラップ2/ラテラル1)	900	400	1040	1	0.90	3	2.7 fm	B	×	○	
生駒市役所	1F	国保医療課	K	31	収納庫(両開6)	900	450	2160	1	0.90	6	5.4 fm	B	×	○	
生駒市役所	1F	国保医療課	K	32	収納庫(フラップ2/ラテラル1)	900	400	1040	1	0.90	3	2.7 fm	B	×	○	
生駒市役所	1F	国保医療課	K	33	収納庫(フラップ2)	900	400	700	1	0.90	2	1.8 fm	B	×	○	
生駒市役所	1F	国保医療課	K	34	収納庫(両開6)	900	450	2160	1	0.90	6	5.4 fm	B	×	○	
生駒市役所	1F	国保医療課	K	35	シェルフ 3段	600	450	1550	1	0.60	3	1.8 fm	B	×	○	
生駒市役所	1F	国保医療課	K	36	パネルスクリーン	1200	455	1600	1				B	×	○	
生駒市役所	1F	国保医療課	K	37	収納庫(フラップ2/ラテラル1)	900	450	1050	1	0.90	3	2.7 fm	B	×	○	
生駒市役所	1F	国保医療課	K	38	収納庫(フラップ2)	900	450	700	1	0.90	2	1.8 fm	B	×	○	
生駒市役所	1F	国保医療課	K	39	収納庫(フラップ2/ラテラル1)	900	450	1050	1	0.90	3	2.7 fm	B	×	○	
生駒市役所	1F	国保医療課	K	40	収納庫(フラップ2)	900	450	700	1	0.90	2	1.8 fm	B	×	○	
生駒市役所	1F	国保医療課	K	41	収納庫(両開3)	900	450	1050	1	0.90	3	2.7 fm	B	×	○	
生駒市役所	1F	国保医療課	K	42	収納庫(両開3)	900	450	1050	1	0.90	3	2.7 fm	B	×	○	
生駒市役所	1F	国保医療課	K	43	保管庫(引違)	1760	515	400	1	1.76	1	1.8 fm	C	×	○	
生駒市役所	1F	国保医療課	K	44	保管庫(引違)	1760	400	400	1	1.76	1	1.8 fm	C	×	○	
生駒市役所	1F	国保医療課	K	45	収納庫(フラップ2/ラテラル1)	900	450	1050	1	0.90	3	2.7 fm	B	×	○	
生駒市役所	1F	国保医療課	K	46	収納庫(フラップ2)	900	450	700	1	0.90	2	1.8 fm	B	×	○	
生駒市役所	1F	国保医療課	K	47	収納庫(フラップ2/ラテラル1)	900	450	1050	1	0.90	3	2.7 fm	B	×	○	
生駒市役所	1F	国保医療課	K	48	保管庫(引違)	880	515	400	1	0.88	1	0.9 fm	C	×	○	
生駒市役所	1F	国保医療課	K	49	OAデスク	750	700	1500	1				B	×	○	上部PR
生駒市役所	1F	国保医療課	K	50	台	770	500	870	1				B	×	○	
生駒市役所	1F	国保医療課	K	51	台	700	450	870	1				B	×	○	上部PR
生駒市役所	1F	国保医療課	K	52	収納庫(フラップ2/ラテラル1)	900	400	1040	1	0.90	3	2.7 fm	B	×	○	
生駒市役所	1F	国保医療課	K	53	収納庫(フラップ2/ラテラル1)	900	400	1040	1	0.90	3	2.7 fm	B	×	○	上部PR
生駒市役所	1F	国保医療課	K	54	サービスワゴン	700	350	1000	1				B	×	○	
生駒市役所	1F	国保医療課	K	55	複合機	800	850	-	1				A	×	○	
生駒市役所	1F	国保医療課	K	56	クロススクリーン	900	400	-	1				B	×	○	
生駒市役所	1F	国保医療課	K	57	片袖机 5号	1060	730	740	1				C	×	○	
生駒市役所	1F	国保医療課	K	58	事務用回転椅子(肘無)	-	-	-	1				B	×	○	
生駒市役所	1F	国保医療課	K	59	片袖机 5号	1060	730	740	1				C	×	○	
生駒市役所	1F	国保医療課	K	60	事務用回転椅子(肘無)	-	-	-	1				B	×	○	
生駒市役所	1F	国保医療課	K	61	片袖机 5号	1060	730	740	1				C	×	○	
生駒市役所	1F	国保医療課	K	62	事務用回転椅子(肘無)	-	-	-	1				B	×	○	
生駒市役所	1F	国保医療課	K	63	平机	1000	700	700	1				B	×	○	
生駒市役所	1F	国保医療課	K	64	片袖机 5号	1060	730	740	1				C	×	○	
生駒市役所	1F	国保医療課	K	65	事務用回転椅子(肘無)	-	-	-	1				B	×	○	
生駒市役所	1F	国保医療課	K	66	片袖机 5号	1060	730	740	1				C	×	○	
生駒市役所	1F	国保医療課	K	67	事務用回転椅子(肘無)	-	-	-	1				B	×	○	
生駒市役所	1F	国保医療課	K	68	平机	800	700	700	1				B	×	○	
生駒市役所	1F	国保医療課	K	69	事務用回転椅子(肘無)	-	-	-	1				B	×	○	
生駒市役所	1F	国保医療課	K	70	平机	1200	700	700	1				B	×	○	
生駒市役所	1F	国保医療課	K	71	事務用回転椅子(肘無)	-	-	-	1				B	×	○	
生駒市役所	1F	国保医療課	K	72	補助棚	380	250	680	1				B	×	○	
生駒市役所	1F	国保医療課	K	73	片袖机 5号	1060	730	740	1				C	×	○	
生駒市役所	1F	国保医療課	K	74	事務用回転椅子(肘無)	-	-	-	1				B	×	○	
生駒市役所	1F	国保医療課	K	75	片袖机 5号	1060	730	740	1				C	×	○	
生駒市役所	1F	国保医療課	K	76	事務用回転椅子(肘無)	-	-	-	1				B	×	○	
生駒市役所	1F	国保医療課	K	77	片袖机 5号	1060	730	740	1				C	×	○	
生駒市役所	1F	国保医療課	K	78	事務用回転椅子(肘無)	-	-	-	1				B	×	○	
生駒市役所	1F	国保医療課	K	79	片袖机 5号	1060	730	740	1				C	×	○	
生駒市役所	1F	国保医療課	K	80	事務用回転椅子(肘無)	-	-	-	1				B	×	○	
生駒市役所	1F	国保医療課	K	81	片袖机 5号	1060	730	740	1				C	×	○	
生駒市役所	1F	国保医療課	K	82	事務用回転椅子(肘無)	-	-	-	1				B	×	○	
生駒市役所	1F	国保医療課	K	83	片袖机 5号	1060	730	740	1				C	×	○	
生駒市役所	1F	国保医療課	K	84	事務用回転椅子(肘無)	-	-	-	1				B	×	○	

建物	フロア	部屋名(部署名)	記号	No.	什器名称	W	D	H	数量	FM(1段)	段数	fm	ABC判定 (A:転用可 B:転用を検討 C:廃棄)	転用決定什器	廃棄	備考
生駒市役所	1F	国保医療課	K	85	片袖机 5号	1060	730	740	1				C	×	○	
生駒市役所	1F	国保医療課	K	86	事務用回転椅子(肘無)	-	-	-	1				B	×	○	
生駒市役所	1F	国保医療課	K	87	片袖机 5号	1060	730	740	1				C	×	○	
生駒市役所	1F	国保医療課	K	88	事務用回転椅子(肘無)	-	-	-	1				B	×	○	
生駒市役所	1F	国保医療課	K	89	片袖机 5号	1060	730	740	1				C	×	○	
生駒市役所	1F	国保医療課	K	90	事務用回転椅子(肘無)	-	-	-	1				B	×	○	
生駒市役所	1F	国保医療課	K	91	片袖机 5号	1060	730	740	1				C	×	○	
生駒市役所	1F	国保医療課	K	92	事務用回転椅子(肘無)	-	-	-	1				B	×	○	
生駒市役所	1F	国保医療課	K	93	片袖机 5号	1060	730	740	1				C	×	○	
生駒市役所	1F	国保医療課	K	94	事務用回転椅子(肘無)	-	-	-	1				B	×	○	
生駒市役所	1F	国保医療課	K	95	片袖机 5号	1060	730	740	1				C	×	○	
生駒市役所	1F	国保医療課	K	96	事務用回転椅子(肘無)	-	-	-	1				B	×	○	
生駒市役所	1F	国保医療課	K	97	収納庫(フラップ2/ラテラル1)	900	400	1040	1	0.90	3	2.7 fm	B	×	○	
生駒市役所	1F	国保医療課	K	98	収納庫(フラップ2/ラテラル1)	900	400	1040	1	0.90	3	2.7 fm	B	×	○	
生駒市役所	1F	国保医療課	K	99	保管庫(引違)	1760	400	400	1	1.76	1	1.8 fm	C	×	○	
生駒市役所	1F	国保医療課	K	100	収納庫(フラップ2/ラテラル1)	900	450	1050	1	0.90	3	2.7 fm	B	×	○	
生駒市役所	1F	国保医療課	K	101	収納庫(フラップ2/ラテラル1)	900	450	1050	1	0.90	3	2.7 fm	B	×	○	
生駒市役所	1F	国保医療課	K	102	保管庫(引違)	1760	515	400	1	1.76	1	1.8 fm	C	×	○	
生駒市役所	1F	国保医療課	K	103	収納庫(フラップ2/ラテラル1)	900	450	1050	1	0.90	3	2.7 fm	B	×	○	上部PR2つ
生駒市役所	1F	国保医療課	K	104	収納庫(フラップ2/ラテラル1)	900	450	1050	1	0.90	3	2.7 fm	B	×	○	
生駒市役所	1F	国保医療課	K	105	収納庫(フラップ2/ラテラル1)	900	400	1040	1	0.90	3	2.7 fm	B	×	○	
生駒市役所	1F	国保医療課	K	106	丸椅子	-	-	-	1				B	×	○	
生駒市役所	1F	国保医療課	K	107	シュレッダー	380	280	-	1				A	×	○	
生駒市役所	1F	国保医療課	K	108	シュレッダー	360	230	-	1				A	×	○	
生駒市役所	1F	国保医療課	K	109	収納庫(フラップ2/ラテラル1)	900	450	1050	1	0.90	3	2.7 fm	B	×	○	上部PR
生駒市役所	1F	国保医療課	K	110	片袖机 5号	1060	730	740	1				C	×	○	
生駒市役所	1F	国保医療課	K	111	事務用回転椅子(肘無)	-	-	-	1				B	×	○	
生駒市役所	1F	国保医療課	K	112	片袖机 5号	1060	730	740	1				C	×	○	
生駒市役所	1F	国保医療課	K	113	事務用回転椅子(肘無)	-	-	-	1				B	×	○	
生駒市役所	1F	国保医療課	K	114	片袖机 5号	1060	730	740	1				C	×	○	
生駒市役所	1F	国保医療課	K	115	事務用回転椅子(肘無)	-	-	-	1				B	×	○	
生駒市役所	1F	国保医療課	K	116	片袖机 5号	1060	730	740	1				C	×	○	
生駒市役所	1F	国保医療課	K	117	事務用回転椅子(肘無)	-	-	-	1				B	×	○	
生駒市役所	1F	国保医療課	K	118	収納庫(フラップ2/ラテラル1)	900	400	1040	1	0.90	3	2.7 fm	B	×	○	
生駒市役所	1F	国保医療課	K	119	キャビネット 4段	570	620	750	1	0.62	4	2.5 fm	B	×	○	
生駒市役所	1F	国保医療課	K	120	トレー2	630	400	880	1				B	×	○	
生駒市役所	1F	国保医療課	K	121	トレー2	630	400	880	1				B	×	○	
生駒市役所	1F	国保医療課	K	122	トレー2	630	400	880	1				B	×	○	
生駒市役所	1F	国保医療課	K	123	保管庫(引違)	1760	380	880	1	1.76	2	3.5 fm	C	×	○	
生駒市役所	1F	国保医療課	K	124	片袖机 5号	1060	730	740	1				C	×	○	
生駒市役所	1F	国保医療課	K	125	事務用回転椅子(肘無)	-	-	-	1				B	×	○	
生駒市役所	1F	国保医療課	K	126	片袖机 5号	1060	730	740	1				C	×	○	
生駒市役所	1F	国保医療課	K	127	事務用回転椅子(肘無)	-	-	-	1				B	×	○	
生駒市役所	1F	国保医療課	K	128	片袖机 5号	1060	730	740	1				C	×	○	
生駒市役所	1F	国保医療課	K	129	事務用回転椅子(肘無)	-	-	-	1				B	×	○	
生駒市役所	1F	国保医療課	K	130	片袖机 5号	1060	730	740	1				C	×	○	
生駒市役所	1F	国保医療課	K	131	事務用回転椅子(肘無)	-	-	-	1				B	×	○	
生駒市役所	1F	国保医療課	K	132	片袖机 5号	1060	730	740	1				C	×	○	
生駒市役所	1F	国保医療課	K	133	事務用回転椅子(肘無)	-	-	-	1				B	×	○	
生駒市役所	1F	国保医療課	K	134	片袖机 5号	1060	730	740	1				C	×	○	
生駒市役所	1F	国保医療課	K	135	事務用回転椅子(肘無)	-	-	-	1				B	×	○	
生駒市役所	1F	国保医療課	K	136	片袖机 5号	1060	730	740	1				C	×	○	
生駒市役所	1F	国保医療課	K	137	事務用回転椅子(肘無)	-	-	-	1				B	×	○	
生駒市役所	1F	国保医療課	K	138	片袖机 5号	1060	730	740	1				C	×	○	
生駒市役所	1F	国保医療課	K	139	事務用回転椅子(肘無)	-	-	-	1				B	×	○	
生駒市役所	1F	国保医療課	K	140	ミーティングテーブル	1200	800	700	1				B	×	○	
生駒市役所	1F	国保医療課	K	141	丸椅子	-	-	-	1				B	×	○	
生駒市役所	1F	国保医療課	K	142	平机	1000	700	700	1				B	×	○	
生駒市役所	1F	国保医療課	K	143	事務用回転椅子(肘無)	-	-	-	1				B	×	○	
生駒市役所	1F	国保医療課	K	144	収納庫(フラップ2/ラテラル1)	900	450	1050	1	0.90	3	2.7 fm	B	×	○	
生駒市役所	1F	国保医療課	K	145	収納庫(フラップ1)	900	450	400	1	0.90	1	0.9 fm	B	×	○	
生駒市役所	1F	国保医療課	K	146	パネルスクリーン	1200	455	1600	1				B	×	○	
生駒市役所	1F	国保医療課	K	147	脇机 9号	405	730	740	1				C	×	○	
生駒市役所	1F	国保医療課	K	148	片袖机 5号	1060	730	740	1				C	×	○	
生駒市役所	1F	国保医療課	K	149	事務用回転椅子(肘付)	-	-	-	1				B	×	○	
生駒市役所	1F	国保医療課	K	150	脇机 9号	405	730	740	1				C	×	○	
生駒市役所	1F	国保医療課	K	151	丸椅子	-	-	-	1				B	×	○	
生駒市役所	1F	国保医療課	K	152	収納庫(フラップ2/ラテラル1)	900	450	1050	1	0.90	3	2.7 fm	B	×	○	上部PR
生駒市役所	1F	国保医療課	K	153	収納庫(フラップ2/ラテラル1)	900	450	1050	1	0.90	3	2.7 fm	B	×	○	
生駒市役所	1F	国保医療課	K	154	収納庫(フラップ2/ラテラル1)	900	450	1050	1	0.90	3	2.7 fm	B	×	○	
生駒市役所	1F	国保医療課	K	155	収納庫(フラップ2/ラテラル1)	900	450	1050	1	0.90	3	2.7 fm	B	×	○	
生駒市役所	1F	国保医療課	K	156	パネルスクリーン	1200	455	1900	1				B	×	○	
生駒市役所	1F	国保医療課	K	157	会議テーブル	1800	450	700	1				B	×	○	
生駒市役所	1F	国保医療課	K	158	会議テーブル	1800	450	700	1				B	×	○	
生駒市役所	1F	国保医療課	K	159	会議椅子(肘無)	-	-	-	1				B	×	○	
生駒市役所	1F	国保医療課	K	160	会議椅子(肘無)	-	-	-	1				B	×	○	
生駒市役所	1F	国保医療課	K	161	会議椅子(肘無)	-	-	-	1				B	×	○	
生駒市役所	1F	国保医療課	K	162	会議椅子(肘無)	-	-	-	1				B	×	○	
生駒市役所	1F	国保医療課	K	163	会議椅子(肘無)	-	-	-	1				B	×	○	
生駒市役所	1F	国保医療課	K	164	会議椅子(肘無)	-	-	-	1				B	×	○	
生駒市役所	1F	国保医療課	K	165	収納庫(両開6)	900	400	2160	1	0.90	6	5.4 fm	B	×	○	
生駒市役所	1F	国保医療課	K	166	収納庫(両開6)	900	400	2160	1	0.90	6	5.4 fm	B	×	○	
生駒市役所	1F	国保医療課	K	167	収納庫(両開6)	900	400	2160	1	0.90	6	5.4 fm	B	×	○	
生駒市役所	1F	国保医療課	K	168	収納庫(両開6)	900	400	2160	1	0.90	6	5.4 fm	B	×	○	

建物	フロア	部屋名(部署名)	記号	No.	什器名称	W	D	H	数量	FM(1段)	段数	fm	ABC判定 (A:転用可 B:転用を検討 C:廃棄)	転用決定什器	廃棄	備考
生駒市役所	1F	国保医療課	K	169	収納庫(フラップ2/ラテラル1)	900	400	1040	1	0.90	3	2.7 fm	B	×	○	
生駒市役所	1F	国保医療課	K	170	収納庫(両開3)	900	400	1030	1	0.90	3	2.7 fm	B	×	○	
生駒市役所	1F	国保医療課	K	171	収納庫(フラップ2/ラテラル1)	900	400	1040	1	0.90	3	2.7 fm	B	×	○	
生駒市役所	1F	国保医療課	K	172	収納庫(両開3)	900	400	1030	1	0.90	3	2.7 fm	B	×	○	
生駒市役所	1F	国保医療課	K	173	収納庫(フラップ2/ラテラル1)	900	400	1040	1	0.90	3	2.7 fm	B	×	○	
生駒市役所	1F	国保医療課	K	174	収納庫(両開3)	900	400	1030	1	0.90	3	2.7 fm	B	×	○	
生駒市役所	1F	国保医療課	K	175	収納庫(フラップ2/ラテラル1)	900	400	1040	1	0.90	3	2.7 fm	B	×	○	
生駒市役所	1F	国保医療課	K	176	収納庫(フラップ2)	900	400	700	1	0.90	2	1.8 fm	B	×	○	
生駒市役所	1F	国保医療課	K	177	保管庫(オープン)	880	400	880	1	0.88	2	1.8 fm	C	×	○	
生駒市役所	1F	国保医療課	K	178	収納庫(フラップ2/ラテラル1)	900	400	1040	1	0.90	3	2.7 fm	B	×	○	
生駒市役所	1F	国保医療課	K	179	収納庫(フラップ1)	900	400	400	1	0.90	1	0.9 fm	B	×	○	
生駒市役所	1F	国保医療課	K	180	収納庫(フラップ2/ラテラル1)	900	400	1040	1	0.90	3	2.7 fm	B	×	○	
生駒市役所	1F	国保医療課	K	181	収納庫(フラップ1)	900	400	400	1	0.90	1	0.9 fm	B	×	○	
生駒市役所	1F	国保医療課	K	182	収納庫(フラップ2/ラテラル1)	900	400	1040	1	0.90	3	2.7 fm	B	×	○	
生駒市役所	1F	国保医療課	K	183	収納庫(フラップ1)	900	400	400	1	0.90	1	0.9 fm	B	×	○	
生駒市役所	1F	国保医療課	K	184	収納庫(フラップ2/ラテラル1)	900	450	1050	1	0.90	3	2.7 fm	B	×	○	
生駒市役所	1F	国保医療課	K	185	テーブル	700	450	700	1				B	×	○	上部PR
生駒市役所	1F	国保医療課	K	186	キャビネット 5段	520	680	880	1	0.68	5	3.4 fm	B	×	○	上部PR
生駒市役所	1F	国保医療課	K	187	カウンター ロータイプ	1200	800	750	1				B	×	○	エンドパネル付
生駒市役所	1F	国保医療課	K	188	平机	1000	700	700	1				B	×	○	
生駒市役所	1F	国保医療課	K	189	事務用回転椅子(肘無)	-	-	-	1				B	×	○	
生駒市役所	1F	国保医療課	K	190	会議椅子(肘無)	-	-	-	1				B	×	○	
生駒市役所	1F	国保医療課	K	191	カウンター ロータイプ	1200	800	750	1				B	×	○	エンドパネル付
生駒市役所	1F	国保医療課	K	192	平机	1000	700	700	1				B	×	○	
生駒市役所	1F	国保医療課	K	193	事務用回転椅子(肘無)	-	-	-	1				B	×	○	
生駒市役所	1F	国保医療課	K	194	会議椅子(肘無)	-	-	-	1				B	×	○	
生駒市役所	1F	国保医療課	K	195	会議椅子(肘無)	-	-	-	1				B	×	○	
生駒市役所	1F	国保医療課	K	196	カウンター ロータイプ	1200	800	760	1				B	×	○	エンドパネル付
生駒市役所	1F	国保医療課	K	197	事務用回転椅子(肘無)	-	-	-	1				B	×	○	
生駒市役所	1F	国保医療課	K	198	事務用回転椅子(肘無)	-	-	-	1				B	×	○	
生駒市役所	1F	国保医療課	K	199	会議椅子(肘無)	-	-	-	1				B	×	○	
生駒市役所	1F	国保医療課	K	200	会議椅子(肘無)	-	-	-	1				B	×	○	
生駒市役所	1F	国保医療課	K	201	カウンター ロータイプ	800	800	760	1				B	×	○	
生駒市役所	1F	国保医療課	K	202	カウンター ロータイプ	1600	800	760	1				B	×	○	コーナー
生駒市役所	1F	国保医療課	K	203	ワゴン	400	600	600	1				B	×	○	
生駒市役所	1F	国保医療課	K	204	平机	1000	700	700	1				B	×	○	
生駒市役所	1F	国保医療課	K	205	事務用回転椅子(肘無)	-	-	-	1				B	×	○	
生駒市役所	1F	国保医療課	K	206	会議椅子(肘無)	-	-	-	1				B	×	○	
生駒市役所	1F	国保医療課	K	207	会議椅子(肘無)	-	-	-	1				B	×	○	
生駒市役所	1F	国保医療課	K	208	カウンター ロータイプ	1600	800	760	1				B	×	○	
生駒市役所	1F	国保医療課	K	209	ワゴン	400	600	600	1				B	×	○	
生駒市役所	1F	国保医療課	K	210	平机	1000	700	700	1				B	×	○	
生駒市役所	1F	国保医療課	K	211	事務用回転椅子(肘無)	-	-	-	1				B	×	○	
生駒市役所	1F	国保医療課	K	212	会議椅子(肘無)	-	-	-	1				B	×	○	
生駒市役所	1F	国保医療課	K	213	会議椅子(肘無)	-	-	-	1				B	×	○	
生駒市役所	1F	国保医療課	K	214	カウンター ロータイプ	1600	800	760	1				B	×	○	
生駒市役所	1F	国保医療課	K	215	ワゴン	400	600	600	1				B	×	○	
生駒市役所	1F	国保医療課	K	216	パネルスクリーン	800	455	1600	1				B	×	○	
生駒市役所	1F	国保医療課	K	217	補助棚	380	250	680	1				B	×	○	
生駒市役所	1F	国保医療課	K	218	丸椅子	-	-	-	1				B	×	○	
生駒市役所	1F	国保医療課	K	219	会議椅子(肘無)	-	-	-	1				B	×	○	
生駒市役所	1F	国保医療課	K	220	会議椅子(肘無)	-	-	-	1				B	×	○	
生駒市役所	1F	国保医療課	K	221	カウンター ロータイプ	1600	800	760	1				B	×	○	
生駒市役所	1F	国保医療課	K	222	平机	800	700	700	1				B	×	○	
生駒市役所	1F	国保医療課	K	223	事務用回転椅子(肘無)	-	-	-	1				B	×	○	
生駒市役所	1F	国保医療課	K	224	会議椅子(肘無)	-	-	-	1				B	×	○	
生駒市役所	1F	国保医療課	K	225	会議椅子(肘無)	-	-	-	1				B	×	○	
生駒市役所	1F	国保医療課	K	226	会議椅子(肘無)	-	-	-	1				B	×	○	
生駒市役所	1F	国保医療課	K	227	カウンター ロータイプ	1600	800	760	1				B	×	○	
生駒市役所	1F	国保医療課	K	228	補助棚	380	250	680	1				B	×	○	
生駒市役所	1F	国保医療課	K	229	会議椅子(肘無)	-	-	-	1				B	×	○	
生駒市役所	1F	国保医療課	K	230	会議椅子(肘無)	-	-	-	1				B	×	○	
生駒市役所	1F	国保医療課	K	231	収納庫(フラップ2/ラテラル1)	900	450	1050	1	0.90	3	2.7 fm	B	×	○	
生駒市役所	1F	国保医療課	K	232	会議椅子(肘無)	-	-	-	1				B	×	○	
生駒市役所	1F	国保医療課	K	233	3人掛ロビーチェア(ベンチ)	1500	600	-	1				B	×	○	
生駒市役所	1F	市民課	L	01	クロススクリーン	800	400	1620	1				B	×	○	
生駒市役所	1F	市民課	L	02	シュレッダー	500	500	-	1				A	×	○	
生駒市役所	1F	市民課	L	03	更衣ロッカー 8人用	900	515	1790	1				B	○	×	
生駒市役所	1F	市民課	L	04	更衣ロッカー 8人用	900	515	1790	1				B	○	×	
生駒市役所	1F	市民課	L	05	ローパーティション	-	45	1850	1				B	×	○	割りは図面参照
生駒市役所	1F	市民課	L	06	コートハンガー	1200	500	-	1				B	×	○	
生駒市役所	1F	市民課	L	07	貴重品	300	520	1650	1				B	×	○	
生駒市役所	1F	市民課	L	08	更衣ロッカー 8人用	900	515	1790	1				B	○	×	
生駒市役所	1F	市民課	L	09	更衣ロッカー 8人用	900	515	1790	1				B	○	×	
生駒市役所	1F	市民課	L	10	コートハンガー	1200	500	-	1				B	×	○	
生駒市役所	1F	市民課	L	11	ワゴン	400	600	600	1				B	×	○	
生駒市役所	1F	市民課	L	12	会議テーブル	1800	450	700	1				B	○	×	
生駒市役所	1F	市民課	L	13	会議テーブル	1800	450	700	1				B	○	×	
生駒市役所	1F	市民課	L	14	会議椅子(肘無)	-	-	-	1				B	○	×	
生駒市役所	1F	市民課	L	15	会議椅子(肘無)	-	-	-	1				B	○	×	
生駒市役所	1F	市民課	L	16	会議椅子(肘無)	-	-	-	1				B	○	×	
生駒市役所	1F	市民課	L	17	会議椅子(肘無)	-	-	-	1				B	○	×	
生駒市役所	1F	市民課	L	18	会議椅子(肘無)	-	-	-	1				B	○	×	
生駒市役所	1F	市民課	L	19	会議椅子(肘無)	-	-	-	1				B	○	×	

建物	フロア	部屋名(部署名)	記号	No.	什器名称	W	D	H	数量	FM(1段)	段数	fm	ABC判定 (A:転用可 B:転用を検討 C:廃棄)	転用決定什器	廃棄	備考
生駒市役所	1F	市民課	L	20	会議テーブル	1800	450	700	1				B	×	○	
生駒市役所	1F	市民課	L	21	会議椅子(肘無)	-	-	-	1				B	×	○	
生駒市役所	1F	市民課	L	22	会議椅子(肘無)	-	-	-	1				B	×	○	
生駒市役所	1F	市民課	L	23	クロススクリーン	1200	400	1620	1				B	×	○	
生駒市役所	1F	市民課	L	24	収納庫(両開6)	900	400	2150	1	0.90	6	5.4 fm	B	×	○	
生駒市役所	1F	市民課	L	25	収納庫(両開6)	880	480	2020	1	0.88	6	5.3 fm	B	×	○	
生駒市役所	1F	市民課	L	26	ローパーティション	-	45	1850	1				B	×	○	割りは図面参照
生駒市役所	1F	市民課	L	27	ローパーティション	-	45	1850	1				B	×	○	割りは図面参照
生駒市役所	1F	市民課	L	28	クロススクリーン	800	400	1620	1				B	×	○	
生駒市役所	1F	市民課	L	29	シェルビング 4段	900	450	1600	1	0.90	4	3.6 fm	B	×	○	
生駒市役所	1F	市民課	L	30	シェルビング 4段	1200	450	1600	1	1.20	4	4.8 fm	B	×	○	
生駒市役所	1F	市民課	L	31	ミーティングテーブル	1500	750	700	1				B	×	○	
生駒市役所	1F	市民課	L	32	会議椅子(肘無)	-	-	-	1				B	×	○	
生駒市役所	1F	市民課	L	33	会議椅子(肘無)	-	-	-	1				B	×	○	
生駒市役所	1F	市民課	L	34	会議椅子(肘無)	-	-	-	1				B	×	○	
生駒市役所	1F	市民課	L	35	会議椅子(肘無)	-	-	-	1				B	×	○	
生駒市役所	1F	市民課	L	36	事務用回転椅子(肘無)	-	-	-	1				B	×	○	
生駒市役所	1F	市民課	L	37	コートハンガー	1200	500	-	1				B	×	○	
生駒市役所	1F	市民課	L	38	収納庫(フラップ2/ラテラル1)	900	400	1040	1	0.90	3	2.7 fm	B	×	○	
生駒市役所	1F	市民課	L	39	収納庫(フラップ2)	900	400	700	1	0.90	2	1.8 fm	B	×	○	
生駒市役所	1F	市民課	L	40	収納庫(フラップ2/ラテラル1)	900	400	1040	1	0.90	3	2.7 fm	B	×	○	
生駒市役所	1F	市民課	L	41	収納庫(フラップ2)	900	400	700	1	0.90	2	1.8 fm	B	×	○	
生駒市役所	1F	市民課	L	42	収納庫(フラップ2/ラテラル1)	900	400	1040	1	0.90	3	2.7 fm	B	×	○	
生駒市役所	1F	市民課	L	43	収納庫(フラップ2)	900	400	700	1	0.90	2	1.8 fm	B	×	○	
生駒市役所	1F	市民課	L	44	保管庫(両開)	880	380	1790	1	0.88	5	4.4 fm	C	×	○	
生駒市役所	1F	市民課	L	45	折りたたみ椅子	-	-	-	1				B	×	○	
生駒市役所	1F	市民課	L	46	ラック 4段	1890	610	1800	1	1.89	4	7.6 fm	B	×	○	
生駒市役所	1F	市民課	L	47	平机	1800	600	700	1				B	×	○	
生駒市役所	1F	市民課	L	48	事務用回転椅子(肘無)	-	-	-	1				B	×	○	
生駒市役所	1F	市民課	L	49	台	600	500	300	1				B	×	○	上部スキャナ
生駒市役所	1F	市民課	L	50	収納庫(両開3)	900	450	1100	1	0.90	3	2.7 fm	B	×	○	
生駒市役所	1F	市民課	L	51	収納庫(フラップ2/ラテラル1)	900	450	1050	1	0.90	3	2.7 fm	B	×	○	
生駒市役所	1F	市民課	L	52	収納庫(フラップ2/ラテラル1)	900	450	1050	1	0.90	3	2.7 fm	B	×	○	上部PR
生駒市役所	1F	市民課	L	53	ファイリングワゴン	700	450	-	1	0.70			B	×	○	高さ不明
生駒市役所	1F	市民課	L	54	収納庫(フラップ2/ラテラル1)	900	400	1040	1	0.90	3	2.7 fm	B	×	○	
生駒市役所	1F	市民課	L	55	収納庫(フラップ2/ラテラル1)	900	400	1040	1	0.90	3	2.7 fm	B	×	○	
生駒市役所	1F	市民課	L	56	シュレッダー	350	280	-	1				A	×	○	
生駒市役所	1F	市民課	L	57	収納庫(フラップ2/ラテラル1)	900	450	1050	1	0.90	3	2.7 fm	B	×	○	
生駒市役所	1F	市民課	L	58	平机	800	800	700	1				B	×	○	
生駒市役所	1F	市民課	L	59	事務用回転椅子(肘無)	-	-	-	1				B	×	○	
生駒市役所	1F	市民課	L	60	シェルビング 4段	1200	450	1800	1	1.20	4	4.8 fm	B	×	○	
生駒市役所	1F	市民課	L	61	平机	1600	700	700	1				B	×	○	
生駒市役所	1F	市民課	L	62	事務用回転椅子(肘無)	-	-	-	1				B	×	○	
生駒市役所	1F	市民課	L	63	事務用回転椅子(肘無)	-	-	-	1				B	×	○	
生駒市役所	1F	市民課	L	64	台	700	350	-	1				B	×	○	
生駒市役所	1F	市民課	L	65	平机	600	450	700	1				B	×	○	
生駒市役所	1F	市民課	L	66	平机	600	450	700	1				B	×	○	
生駒市役所	1F	市民課	L	67	平机	600	450	700	1				B	×	○	
生駒市役所	1F	市民課	L	68	キャビネット 6段	565	620	1330	1	0.62	6	3.7 fm	B	×	○	
生駒市役所	1F	市民課	L	69	キャビネット 6段	565	620	1330	1	0.62	6	3.7 fm	B	×	○	
生駒市役所	1F	市民課	L	70	キャビネット 6段	565	620	1330	1	0.62	6	3.7 fm	B	×	○	
生駒市役所	1F	市民課	L	71	キャビネット 6段	565	620	1330	1	0.62	6	3.7 fm	B	×	○	
生駒市役所	1F	市民課	L	72	キャビネット 6段	565	620	1330	1	0.62	6	3.7 fm	B	×	○	
生駒市役所	1F	市民課	L	73	保管庫(引違)	1760	400	400	1	1.76	1	1.8 fm	C	×	○	
生駒市役所	1F	市民課	L	74	保管庫(両開)	880	400	1790	1	0.88	5	4.4 fm	C	×	○	
生駒市役所	1F	市民課	L	75	保管庫(両開)	880	400	1790	1	0.88	5	4.4 fm	C	×	○	
生駒市役所	1F	市民課	L	76	台	600	400	-	1				B	×	○	昇降台
生駒市役所	1F	市民課	L	77	収納庫(両開6)	900	400	2150	1	0.90	6	5.4 fm	B	×	○	
生駒市役所	1F	市民課	L	78	収納庫(両開6)	900	400	2150	1	0.90	6	5.4 fm	B	×	○	
生駒市役所	1F	市民課	L	79	シェルビング 6段	1200	300	1800	1	1.20	6	7.2 fm	B	×	○	
生駒市役所	1F	市民課	L	80	保管庫(両開)	880	515	1790	1	0.88	5	4.4 fm	C	×	○	
生駒市役所	1F	市民課	L	81	片袖机 5号	1060	730	740	1				C	×	○	
生駒市役所	1F	市民課	L	82	事務用回転椅子(肘付)	-	-	-	1				B	×	○	
生駒市役所	1F	市民課	L	83	脇机 9号	405	730	740	1				C	×	○	
生駒市役所	1F	市民課	L	84	脇机 9号	405	730	740	1				C	×	○	
生駒市役所	1F	市民課	L	85	片袖机 5号	1060	730	740	1				C	×	○	
生駒市役所	1F	市民課	L	86	事務用回転椅子(肘付)	-	-	-	1				B	×	○	
生駒市役所	1F	市民課	L	87	脇机 9号	405	730	740	1				C	×	○	
生駒市役所	1F	市民課	L	88	片袖机 5号	1060	730	740	1				C	×	○	
生駒市役所	1F	市民課	L	89	事務用回転椅子(肘無)	-	-	-	1				B	×	○	
生駒市役所	1F	市民課	L	90	片袖机 5号	1060	730	740	1				C	×	○	
生駒市役所	1F	市民課	L	91	事務用回転椅子(肘無)	-	-	-	1				B	×	○	
生駒市役所	1F	市民課	L	92	片袖机 5号	1060	730	740	1				C	×	○	
生駒市役所	1F	市民課	L	93	事務用回転椅子(肘無)	-	-	-	1				B	×	○	
生駒市役所	1F	市民課	L	94	片袖机 5号	1060	730	740	1				C	×	○	
生駒市役所	1F	市民課	L	95	事務用回転椅子(肘無)	-	-	-	1				B	×	○	
生駒市役所	1F	市民課	L	96	片袖机 5号	1060	730	740	1				C	×	○	
生駒市役所	1F	市民課	L	97	事務用回転椅子(肘無)	-	-	-	1				B	×	○	
生駒市役所	1F	市民課	L	98	台	510	300	-	1				B	×	○	
生駒市役所	1F	市民課	L	99	平机	800	800	700	1				B	×	○	
生駒市役所	1F	市民課	L	100	事務用回転椅子(肘無)	-	-	-	1				B	×	○	
生駒市役所	1F	市民課	L	101	平机	1400	800	700	1				B	×	○	上部PR
生駒市役所	1F	市民課	L	102	事務用回転椅子(肘無)	-	-	-	1				B	×	○	
生駒市役所	1F	市民課	L	103	事務用回転椅子(肘無)	-	-	-	1				B	×	○	

建物	フロア	部屋名(部署名)	記号	No.	什器名称	W	D	H	数量	FM(1段)	段数	fm	ABC判定 (A:転用可 B:転用を検討 C:廃棄)	転用決定什器	廃棄	備考
生駒市役所	1F	市民課	L	104	片袖机 5号	1060	730	740	1				C	×	○	
生駒市役所	1F	市民課	L	105	事務用回転椅子(肘無)	-	-	-	1				B	×	○	
生駒市役所	1F	市民課	L	106	片袖机 5号	1060	730	740	1				C	×	○	
生駒市役所	1F	市民課	L	107	事務用回転椅子(肘無)	-	-	-	1				B	×	○	
生駒市役所	1F	市民課	L	108	片袖机 5号	1060	730	740	1				C	×	○	
生駒市役所	1F	市民課	L	109	事務用回転椅子(肘無)	-	-	-	1				B	×	○	
生駒市役所	1F	市民課	L	110	片袖机 5号	1060	730	740	1				C	×	○	
生駒市役所	1F	市民課	L	111	事務用回転椅子(肘無)	-	-	-	1				B	×	○	
生駒市役所	1F	市民課	L	112	平机	1800	600	700	1				B	×	○	
生駒市役所	1F	市民課	L	113	事務用回転椅子(肘無)	-	-	-	1				B	×	○	
生駒市役所	1F	市民課	L	114	事務用回転椅子(肘無)	-	-	-	1				B	×	○	
生駒市役所	1F	市民課	L	115	平机	1800	600	700	1				B	×	○	
生駒市役所	1F	市民課	L	116	事務用回転椅子(肘無)	-	-	-	1				B	×	○	
生駒市役所	1F	市民課	L	117	事務用回転椅子(肘無)	-	-	-	1				B	×	○	
生駒市役所	1F	市民課	L	118	平机	1800	700	700	1				B	×	○	
生駒市役所	1F	市民課	L	119	事務用回転椅子(肘無)	-	-	-	1				B	×	○	
生駒市役所	1F	市民課	L	120	事務用回転椅子(肘無)	-	-	-	1				B	×	○	
生駒市役所	1F	市民課	L	121	平机	1200	600	700	1				B	×	○	
生駒市役所	1F	市民課	L	122	事務用回転椅子(肘無)	-	-	-	1				B	×	○	
生駒市役所	1F	市民課	L	123	事務用回転椅子(肘無)	-	-	-	1				B	×	○	
生駒市役所	1F	市民課	L	124	平机	1200	600	700	1				B	×	○	
生駒市役所	1F	市民課	L	125	事務用回転椅子(肘無)	-	-	-	1				B	×	○	
生駒市役所	1F	市民課	L	126	事務用回転椅子(肘無)	-	-	-	1				B	×	○	
生駒市役所	1F	市民課	L	127	平机	1200	600	700	1				B	×	○	
生駒市役所	1F	市民課	L	128	ワゴン	400	600	600	1				B	×	○	
生駒市役所	1F	市民課	L	129	丸椅子	-	-	-	1				B	×	○	
生駒市役所	1F	市民課	L	130	ローパーティション	-	45	1335	1				B	×	○	割りは図面参照
生駒市役所	1F	市民課	L	131	トレー1	510	400	880	1				B	×	○	
生駒市役所	1F	市民課	L	132	トレー1	470	400	1100	1				B	×	○	
生駒市役所	1F	市民課	L	133	会議テーブル	1800	450	700	1				B	×	○	上部スキャナ
生駒市役所	1F	市民課	L	134	会議テーブル	1800	450	700	1				B	×	○	
生駒市役所	1F	市民課	L	135	クロススクリーン	1200	400	1600	1				B	×	○	
生駒市役所	1F	市民課	L	136	ホワイトボード(自立)	900	580	1600	1				B	×	○	スクリーン
生駒市役所	1F	市民課	L	137	複合機	1400	750	-	1				A	×	○	
生駒市役所	1F	市民課	L	138	収納庫(フラップ2/ラテラル1)	900	400	1040	1	0.90	3	2.7 fm	B	×	○	
生駒市役所	1F	市民課	L	139	収納庫(フラップ2/ラテラル1)	900	400	1040	1	0.90	3	2.7 fm	B	×	○	
生駒市役所	1F	市民課	L	140	収納庫(フラップ2/ラテラル1)	900	400	1040	1	0.90	3	2.7 fm	B	×	○	
生駒市役所	1F	市民課	L	141	収納庫(フラップ2/ラテラル1)	900	400	1040	1	0.90	3	2.7 fm	B	×	○	
生駒市役所	1F	市民課	L	142	収納庫(フラップ2/ラテラル1)	900	400	1040	1	0.90	3	2.7 fm	B	×	○	
生駒市役所	1F	市民課	L	143	収納庫(フラップ2/ラテラル1)	900	400	1040	1	0.90	3	2.7 fm	B	×	○	
生駒市役所	1F	市民課	L	144	平机	1200	600	700	1				B	×	○	棚付き
生駒市役所	1F	市民課	L	145	事務用回転椅子(肘無)	-	-	-	1				B	×	○	
生駒市役所	1F	市民課	L	146	丸椅子	-	-	-	1				B	×	○	
生駒市役所	1F	市民課	L	147	平机	1200	600	700	1				B	×	○	棚付き
生駒市役所	1F	市民課	L	148	事務用回転椅子(肘無)	-	-	-	1				B	×	○	
生駒市役所	1F	市民課	L	149	ローパーティション	-	45	1350	1				B	×	○	割りは図面参照
生駒市役所	1F	市民課	L	150	テーブル	1000	750	700	1				B	×	○	
生駒市役所	1F	市民課	L	151	事務用回転椅子(肘無)	-	-	-	1				B	×	○	
生駒市役所	1F	市民課	L	152	テーブル	1800	750	700	1				B	×	○	
生駒市役所	1F	市民課	L	153	事務用回転椅子(肘無)	-	-	-	1				B	×	○	
生駒市役所	1F	市民課	L	154	事務用回転椅子(肘無)	-	-	-	1				B	×	○	
生駒市役所	1F	市民課	L	155	脇机	400	800	700	1				B	×	○	上部PR
生駒市役所	1F	市民課	L	156	丸椅子	-	-	-	1				B	×	○	
生駒市役所	1F	市民課	L	157	丸椅子	-	-	-	1				B	×	○	
生駒市役所	1F	市民課	L	158	収納庫(フラップ2/ラテラル1)	900	450	1050	1	0.90	3	2.7 fm	B	×	○	
生駒市役所	1F	市民課	L	159	収納庫(フラップ2)	900	450	700	1	0.90	2	1.8 fm	B	×	○	
生駒市役所	1F	市民課	L	160	収納庫(両開6)	900	400	2150	1	0.90	6	5.4 fm	B	×	○	
生駒市役所	1F	市民課	L	161	収納庫(両開6)	900	400	2150	1	0.90	6	5.4 fm	B	×	○	
生駒市役所	1F	市民課	L	162	保管庫(両開)	880	515	1790	1	0.88	5	4.4 fm	C	×	○	
生駒市役所	1F	市民課	L	163	収納庫(両開6)	900	400	2150	1	0.90	6	5.4 fm	B	×	○	
生駒市役所	1F	市民課	L	164	収納庫(両開5)	900	450	1800	1	0.90	5	4.5 fm	B	×	○	
生駒市役所	1F	市民課	L	165	収納庫(両開5)	900	450	1800	1	0.90	5	4.5 fm	B	×	○	
生駒市役所	1F	市民課	L	166	収納庫(フラップ2/ラテラル1)	900	450	1050	1	0.90	3	2.7 fm	B	×	○	
生駒市役所	1F	市民課	L	167	収納庫(フラップ2)	900	450	700	1	0.90	2	1.8 fm	B	×	○	
生駒市役所	1F	市民課	L	168	収納庫(フラップ2/ラテラル1)	900	400	1040	1	0.90	3	2.7 fm	B	×	○	
生駒市役所	1F	市民課	L	169	保管庫(引違)	1200	400	400	1	1.20	1	1.2 fm	C	×	○	
生駒市役所	1F	市民課	L	170	収納庫(フラップ2/ラテラル1)	900	400	1040	1	0.90	3	2.7 fm	B	×	○	
生駒市役所	1F	市民課	L	171	保管庫(引違)	880	400	400	1	0.88	1	0.9 fm	C	×	○	
生駒市役所	1F	市民課	L	172	収納庫(フラップ2/ラテラル1)	900	450	1050	1	0.90	3	2.7 fm	B	×	○	
生駒市役所	1F	市民課	L	173	テーブル	500	400	700	1				B	×	○	上部PR
生駒市役所	1F	市民課	L	174	テーブル	630	450	700	1				B	×	○	上部PR
生駒市役所	1F	市民課	L	175	クロススクリーン	800	400	1550	1				B	×	○	
生駒市役所	1F	市民課	L	176	台	520	300	700	1				B	×	○	
生駒市役所	1F	市民課	L	177	補助棚	380	250	680	1				B	×	○	
生駒市役所	1F	市民課	L	178	平机	1000	800	700	1				B	×	○	
生駒市役所	1F	市民課	L	179	補助棚	380	250	680	1				B	×	○	
生駒市役所	1F	市民課	L	180	丸椅子	-	-	-	1				B	×	○	
生駒市役所	1F	市民課	L	181	平机	1000	600	700	1				B	×	○	
生駒市役所	1F	市民課	L	182	事務用回転椅子(肘無)	-	-	-	1				B	×	○	
生駒市役所	1F	市民課	L	183	事務用回転椅子(肘無)	-	-	-	1				B	×	○	
生駒市役所	1F	市民課	L	184	平机	1000	600	700	1				B	×	○	
生駒市役所	1F	市民課	L	185	事務用回転椅子(肘無)	-	-	-	1				B	×	○	
生駒市役所	1F	市民課	L	186	台	700	620	640	1				B	×	○	
生駒市役所	1F	市民課	L	187	補助棚	380	250	680	1				B	×	○	

建物	フロア	部屋名(部署名)	記号	No.	什器名称	W	D	H	数量	FM(1段)	段数	fm	ABC判定 (A:転用可 B:転用を検討 C:廃棄)	転用決定什器	廃棄	備考
生駒市役所	1F	市民課	L	188	平机	1000	600	700	1				B	×	○	
生駒市役所	1F	市民課	L	189	事務用回転椅子(肘無)	-	-	-	1				B	×	○	
生駒市役所	1F	市民課	L	190	作業台	1500	600	1000	1				B	×	○	
生駒市役所	1F	市民課	L	191	ローパーティション	-	45	1350	1				B	×	○	割りは図面参照
生駒市役所	1F	市民課	L	192	OAデスク	600	500	1300	1				B	×	○	
生駒市役所	1F	市民課	L	193	平机	1000	800	700	1				B	×	○	上部PR
生駒市役所	1F	市民課	L	194	事務用回転椅子(肘無)	-	-	-	1				B	×	○	
生駒市役所	1F	市民課	L	195	平机	1000	800	700	1				B	×	○	上部PR
生駒市役所	1F	市民課	L	196	事務用回転椅子(肘無)	-	-	-	1				B	×	○	
生駒市役所	1F	市民課	L	197	平机	1000	800	700	1				B	×	○	上部PR
生駒市役所	1F	市民課	L	198	事務用回転椅子(肘無)	-	-	-	1				B	×	○	
生駒市役所	1F	市民課	L	199	平机	1000	750	700	1				B	×	○	
生駒市役所	1F	市民課	L	200	事務用回転椅子(肘無)	-	-	-	1				B	×	○	
生駒市役所	1F	市民課	L	201	平机	1000	750	700	1				B	×	○	
生駒市役所	1F	市民課	L	202	事務用回転椅子(肘無)	-	-	-	1				B	×	○	
生駒市役所	1F	市民課	L	203	事務用回転椅子(肘無)	-	-	-	1				B	×	○	
生駒市役所	1F	市民課	L	204	台	670	580	700	1				B	×	○	上部PR
生駒市役所	1F	市民課	L	205	平机	1000	600	700	1				B	×	○	上部スキャナ
生駒市役所	1F	市民課	L	206	事務用回転椅子(肘無)	-	-	-	1				B	×	○	
生駒市役所	1F	市民課	L	207	台	650	730	700	1				B	×	○	上部PR
生駒市役所	1F	市民課	L	208	平机	1000	600	700	1				B	×	○	上部スキャナ
生駒市役所	1F	市民課	L	209	事務用回転椅子(肘無)	-	-	-	1				B	×	○	
生駒市役所	1F	市民課	L	210	収納庫(シャッター4)	900	450	1540	1	0.90	4	3.6 fm	B	×	○	
生駒市役所	1F	市民課	L	211	ローパーティション	-	45	1350	1				B	×	○	割りは図面参照
生駒市役所	1F	市民課	L	212	平机	1000	800	700	1				B	×	○	
生駒市役所	1F	市民課	L	213	事務用回転椅子(肘無)	-	-	-	1				B	×	○	
生駒市役所	1F	市民課	L	214	平机	700	750	700	1				B	×	○	
生駒市役所	1F	市民課	L	215	平机	1000	800	700	1				B	×	○	上部PR
生駒市役所	1F	市民課	L	216	事務用回転椅子(肘無)	-	-	-	1				B	×	○	
生駒市役所	1F	市民課	L	217	平机	1000	600	700	1				B	×	○	上部スキャナ
生駒市役所	1F	市民課	L	218	事務用回転椅子(肘無)	-	-	-	1				B	×	○	
生駒市役所	1F	市民課	L	219	平机	1000	600	700	1				B	×	○	
生駒市役所	1F	市民課	L	220	事務用回転椅子(肘無)	-	-	-	1				B	×	○	
生駒市役所	1F	市民課	L	221	平机	1200	600	700	1				B	×	○	
生駒市役所	1F	市民課	L	222	事務用回転椅子(肘無)	-	-	-	1				B	×	○	
生駒市役所	1F	市民課	L	223	事務用回転椅子(肘無)	-	-	-	1				B	×	○	
生駒市役所	1F	市民課	L	224	カウンター ハイタイプ	1200	1100	960	1				B	×	○	エンドパネル付 ロー天板
生駒市役所	1F	市民課	L	225	キャビネット	800	800	710	1	0.80	2	1.6 fm	B	×	○	
生駒市役所	1F	市民課	L	226	カウンター ハイタイプ	2400	1100	960	1				B	×	○	ロー天板
生駒市役所	1F	市民課	L	227	カウンター ハイタイプ	2400	1100	960	1				B	×	○	ロー天板
生駒市役所	1F	市民課	L	228	事務用回転椅子(肘無)	-	-	-	1				B	×	○	
生駒市役所	1F	市民課	L	229	事務用回転椅子(肘無)	-	-	-	1				B	×	○	
生駒市役所	1F	市民課	L	230	カウンター ハイタイプ	2400	1100	960	1				B	×	○	ロー天板
生駒市役所	1F	市民課	L	231	事務用回転椅子(肘無)	-	-	-	1				B	×	○	
生駒市役所	1F	市民課	L	232	カウンター ハイタイプ	2400	1100	960	1				B	×	○	ロー天板
生駒市役所	1F	市民課	L	233	台	800	600	680	1				B	×	○	ロー天板
生駒市役所	1F	市民課	L	234	ワゴン	400	600	600	1				B	×	○	
生駒市役所	1F	市民課	L	235	カウンター ハイタイプ	1800	1100	960	1				B	×	○	エンドパネル付 ロー天板
生駒市役所	1F	市民課	L	236	カウンター ロータイプ	2000	800	760	1				B	×	○	エンドパネル付
生駒市役所	1F	市民課	L	237	テーブル	900	800	700	1				B	×	○	
生駒市役所	1F	市民課	L	238	事務用回転椅子(肘無)	-	-	-	1				B	×	○	
生駒市役所	1F	市民課	L	239	事務用回転椅子(肘無)	-	-	-	1				B	×	○	
生駒市役所	1F	市民課	L	240	事務用回転椅子(肘無)	-	-	-	1				B	×	○	
生駒市役所	1F	市民課	L	241	事務用回転椅子(肘無)	-	-	-	1				B	×	○	
生駒市役所	1F	市民課	L	242	丸椅子	-	-	-	1				B	×	○	
生駒市役所	1F	市民課	L	243	カウンター ロータイプ	2000	800	760	1				B	×	○	エンドパネル付
生駒市役所	1F	市民課	L	244	テーブル	900	800	700	1				B	×	○	
生駒市役所	1F	市民課	L	245	トレー	550	340	540	1				B	×	○	
生駒市役所	1F	市民課	L	246	丸椅子	-	-	-	1				B	×	○	
生駒市役所	1F	市民課	L	247	事務用回転椅子(肘無)	-	-	-	1				B	×	○	
生駒市役所	1F	市民課	L	248	事務用回転椅子(肘無)	-	-	-	1				B	×	○	
生駒市役所	1F	市民課	L	249	丸椅子	-	-	-	1				B	×	○	
生駒市役所	1F	市民課	L	250	ローパーティション	-	45	1865	1				B	×	○	割りは図面参照
生駒市役所	1F	市民課	L	251	ローパーティション	-	45	1600	1				B	×	○	割りは図面参照
生駒市役所	1F	ロビーエリア	M	01	レインカット	-	-	-	1					○	×	
生駒市役所	1F	ロビーエリア	M	02	クズ入れ	-	-	-	1					○	×	
生駒市役所	1F	ロビーエリア	M	03	ホワイトボード(案内板)	-	-	-	1					○	×	
生駒市役所	1F	ロビーエリア	M	04	パンフレットスタンド	-	-	-	1					○	×	
生駒市役所	1F	ロビーエリア	M	05	パンフレットスタンド	-	-	-	1					○	×	
生駒市役所	1F	ロビーエリア	M	06	パンフレットスタンド	-	-	-	1					○	×	
生駒市役所	1F	ロビーエリア	M	07	パンフレットスタンド	-	-	-	1					○	×	
生駒市役所	1F	ロビーエリア	M	08	案内板	-	-	-	1					○	×	
生駒市役所	1F	ロビーエリア	M	09	AED	-	-	-	1					○	×	
生駒市役所	1F	ロビーエリア	M	10	のぼり旗	-	-	-	1					○	×	
生駒市役所	1F	ロビーエリア	M	11	車イス	-	-	-	1					○	×	
生駒市役所	1F	ロビーエリア	M	12	会議テーブル	1800	450	700	1					×	○	
生駒市役所	1F	ロビーエリア	M	13	会議テーブル	1800	450	700	1					×	○	
生駒市役所	1F	ロビーエリア	M	14	会議椅子(肘無)	-	-	-	1					×	○	
生駒市役所	1F	ロビーエリア	M	15	会議椅子(肘無)	-	-	-	1					×	○	
生駒市役所	1F	ロビーエリア	M	16	会議椅子(肘無)	-	-	-	1					×	○	
生駒市役所	1F	ロビーエリア	M	17	会議椅子(肘無)	-	-	-	1					×	○	
生駒市役所	1F	ロビーエリア	M	18	電話台	-	-	-	1					○	×	
生駒市役所	1F	ロビーエリア	M	19	パネルスクリーン	1200	-	1750	1					×	○	
生駒市役所	1F	ロビーエリア	M	20	車イス	-	-	-	2					×	○	

建物	フロア	部屋名(部署名)	記号	No.	什器名称	W	D	H	数量	FM(1段)	段数	fm	ABC判定 (A:転用可 B:転用を検討 C:廃棄)	転用決定什器	廃棄	備考
生駒市役所	1F	ロビーエリア	M	21	チェアポーター	-	-	-	1					×	○	
生駒市役所	1F	ロビーエリア	M	22	チェアポーター	-	-	-	1					×	○	
生駒市役所	1F	ロビーエリア	M	23	片袖机 5号	1060	730	740	1					×	○	
生駒市役所	1F	ロビーエリア	M	24	展示ケース	5000	850	1820	1					×	○	
生駒市役所	1F	ロビーエリア	M	25	カウンター ロータイプ	2050	650	750	1					×	○	
生駒市役所	1F	ロビーエリア	M	26	会議椅子(肘無)	-	-	-	1					×	○	
生駒市役所	1F	ロビーエリア	M	27	会議椅子(肘無)	-	-	-	1					×	○	
生駒市役所	1F	ロビーエリア	M	28	パネルスクリーン	1200	-	1600	1					×	○	
生駒市役所	1F	ロビーエリア	M	29	パネルスクリーン	1200	-	1600	1					×	○	
生駒市役所	1F	ロビーエリア	M	30	展示ケース	1500	1500	1250	1					×	○	
生駒市役所	1F	ロビーエリア	M	31	案内板	-	-	-	1					○	×	
生駒市役所	1F	ロビーエリア	M	32	案内板	-	-	-	1					○	×	
生駒市役所	1F	ロビーエリア	M	33	展示ケース	1500	1500	1250	1					×	○	
生駒市役所	1F	ロビーエリア	M	34	3人掛けロビーチェア	-	-	-	1					○	×	
生駒市役所	1F	ロビーエリア	M	35	会議椅子(肘無)	-	-	-	1					×	○	
生駒市役所	1F	ロビーエリア	M	36	会議椅子(肘無)	-	-	-	1					×	○	
生駒市役所	1F	ロビーエリア	M	37	会議テーブル	1800	450	700	1					×	○	
生駒市役所	1F	ロビーエリア	M	38	会議テーブル	1800	450	700	1					×	○	
生駒市役所	1F	ロビーエリア	M	39	会議椅子(肘無)	-	-	-	1					×	○	
生駒市役所	1F	ロビーエリア	M	40	会議椅子(肘無)	-	-	-	1					×	○	
生駒市役所	1F	ロビーエリア	M	41	会議テーブル	1800	450	700	1					×	○	
生駒市役所	1F	ロビーエリア	M	42	会議椅子(肘無)	-	-	-	1					×	○	
生駒市役所	1F	ロビーエリア	M	43	会議椅子(肘無)	-	-	-	1					×	○	
生駒市役所	1F	ロビーエリア	M	44	会議テーブル	1800	450	700	1					×	○	
生駒市役所	1F	ロビーエリア	M	45	ベビーベッド	950	780	-	1					○	×	
生駒市役所	1F	ロビーエリア	M	46	クズ入れ	-	-	-	1					○	×	
生駒市役所	1F	ロビーエリア	M	47	会議椅子(肘無)	-	-	-	1					○	×	
生駒市役所	1F	ロビーエリア	M	48	受付カウンター	1730	1100	-	1					×	○	総合案内
生駒市役所	1F	ロビーエリア	M	49	傘たて	-	-	-	1					○	×	
生駒市役所	1F	ロビーエリア	M	50	記載台 ハイタイプ	1350	1000	-	1					×	○	
生駒市役所	1F	ロビーエリア	M	51	クズ入れ	-	-	-	1					×	○	
生駒市役所	1F	ロビーエリア	M	52	クズ入れ	-	-	-	1					×	○	
生駒市役所	1F	ロビーエリア	M	53	会議椅子(肘無)	-	-	-	1					×	○	
生駒市役所	1F	ロビーエリア	M	54	テーブル	-	-	-	1					×	○	
生駒市役所	1F	ロビーエリア	M	55	記載台 ハイタイプ	1800	1000	-	1					×	○	
生駒市役所	1F	ロビーエリア	M	56	クズ入れ	-	-	-	1					×	○	
生駒市役所	1F	ロビーエリア	M	57	クズ入れ	-	-	-	1					×	○	
生駒市役所	1F	ロビーエリア	M	58	記載台 ハイタイプ	1800	1000	-	1					×	○	
生駒市役所	1F	ロビーエリア	M	59	クズ入れ	-	-	-	1					×	○	
生駒市役所	1F	ロビーエリア	M	60	クズ入れ	-	-	-	1					×	○	
生駒市役所	1F	ロビーエリア	M	61	カラーボックス	-	-	-	1					×	○	
生駒市役所	1F	ロビーエリア	M	62	パンフレットスタンド	-	-	-	1					×	○	
生駒市役所	1F	ロビーエリア	M	63	会議椅子(肘無)	-	-	-	1					×	○	
生駒市役所	1F	ロビーエリア	M	64	会議椅子(肘無)	-	-	-	1					×	○	
生駒市役所	1F	ロビーエリア	M	65	会議椅子(肘無)	-	-	-	1					×	○	
生駒市役所	1F	ロビーエリア	M	66	会議椅子(肘無)	-	-	-	1					×	○	
生駒市役所	1F	ロビーエリア	M	67	会議椅子(肘無)	-	-	-	1					×	○	
生駒市役所	1F	ロビーエリア	M	68	会議椅子(肘無)	-	-	-	1					×	○	
生駒市役所	1F	ロビーエリア	M	69	会議椅子(肘無)	-	-	-	1					×	○	
生駒市役所	1F	ロビーエリア	M	70	会議椅子(肘無)	-	-	-	1					×	○	
生駒市役所	1F	ロビーエリア	M	71	会議椅子(肘無)	-	-	-	1					×	○	
生駒市役所	1F	ロビーエリア	M	72	会議椅子(肘無)	-	-	-	1					×	○	
生駒市役所	1F	ロビーエリア	M	73	会議椅子(肘無)	-	-	-	1					×	○	
生駒市役所	1F	ロビーエリア	M	74	会議椅子(肘無)	-	-	-	1					×	○	
生駒市役所	1F	ロビーエリア	M	75	会議椅子(肘無)	-	-	-	1					×	○	
生駒市役所	1F	ロビーエリア	M	76	会議椅子(肘無)	-	-	-	1					×	○	
生駒市役所	1F	ロビーエリア	M	77	会議椅子(肘無)	-	-	-	1					×	○	
生駒市役所	1F	ロビーエリア	M	78	会議椅子(肘無)	-	-	-	1					×	○	
生駒市役所	1F	ロビーエリア	M	79	3人掛けロビーチェア	1500	530	-	1					×	○	
生駒市役所	1F	ロビーエリア	M	80	4人掛けロビーチェア	2000	530	-	1					×	○	
生駒市役所	1F	ロビーエリア	M	81	4人掛けロビーチェア	2000	530	-	1					×	○	
生駒市役所	1F	ロビーエリア	M	82	4人掛けロビーチェア	2000	530	-	1					×	○	
生駒市役所	1F	ロビーエリア	M	83	電光掲示板	4450	600	2310	1					○	×	
生駒市役所	1F	ロビーエリア	M	84	4人掛けロビーチェア	2000	530	-	1					×	○	
生駒市役所	1F	ロビーエリア	M	85	4人掛けロビーチェア	2000	530	-	1					×	○	
生駒市役所	1F	ロビーエリア	M	86	4人掛けロビーチェア	2000	530	-	1					×	○	
生駒市役所	1F	ロビーエリア	M	87	3人掛けロビーチェア	1500	530	-	1					×	○	
生駒市役所	1F	ロビーエリア	M	88	3人掛けロビーチェア	1500	530	-	1					×	○	
生駒市役所	1F	ロビーエリア	M	89	4人掛けロビーチェア	2000	530	-	1					×	○	
生駒市役所	1F	ロビーエリア	M	90	4人掛けロビーチェア	2000	530	-	1					×	○	
生駒市役所	1F	ロビーエリア	M	91	4人掛けロビーチェア	2000	530	-	1					×	○	
生駒市役所	1F	ロビーエリア	M	92	総合掲示板	1800	980	770	1					×	○	
生駒市役所	1F	ロビーエリア	M	93	会議椅子(肘無)	-	-	-	1					○	×	
生駒市役所	1F	ロビーエリア	M	94	会議椅子(肘無)	-	-	-	1					○	×	
生駒市役所	1F	ロビーエリア	M	95	会議椅子(肘無)	-	-	-	1					○	×	
生駒市役所	1F	ロビーエリア	M	96	会議椅子(肘無)	-	-	-	1					○	×	
生駒市役所	1F	ロビーエリア	M	97	会議椅子(肘無)	-	-	-	1					○	×	
生駒市役所	1F	ロビーエリア	M	98	会議椅子(肘無)	-	-	-	1					○	×	
生駒市役所	1F	ロビーエリア	M	99	会議椅子(肘無)	-	-	-	1					○	×	
生駒市役所	1F	ロビーエリア	M	100	会議椅子(肘無)	-	-	-	1					○	×	
生駒市役所	1F	ロビーエリア	M	101	会議椅子(肘無)	-	-	-	1					○	×	
生駒市役所	1F	ロビーエリア	M	102	会議椅子(肘無)	-	-	-	1					○	×	
生駒市役所	1F	ロビーエリア	M	103	会議椅子(肘無)	-	-	-	1					○	×	
生駒市役所	1F	ロビーエリア	M	104	会議椅子(肘無)	-	-	-	1					○	×	

建物	フロア	部屋名(部署名)	記号	No.	什器名称	W	D	H	数量	FM(1段)	段数	fm	ABC判定 (A:転用可 B:転用を検討 C:廃棄)	転用決定什器	廃棄	備考
生駒市役所	1F	ロビーエリア	M	105	3人掛けロビーチェア	1200	400	-	1					×	○	
生駒市役所	1F	ロビーエリア	M	106	会議椅子(肘無)	-	-	-	1					○	×	
生駒市役所	1F	ロビーエリア	M	107	会議椅子(肘無)	-	-	-	1					○	×	
生駒市役所	1F	ロビーエリア	M	108	3人掛けロビーチェア	1200	400	-	1					×	○	
生駒市役所	1F	ロビーエリア	M	109	会議椅子(肘無)	-	-	-	1					○	×	
生駒市役所	1F	ロビーエリア	M	110	4人掛けロビーチェア	2000	530	-	1					×	○	
生駒市役所	1F	ロビーエリア	M	111	会議椅子(肘無)	-	-	-	1					○	×	
生駒市役所	1F	ロビーエリア	M	112	会議椅子(肘無)	-	-	-	1					○	×	
生駒市役所	1F	ロビーエリア	M	113	会議椅子(肘無)	-	-	-	1					×	○	
生駒市役所	1F	ロビーエリア	M	114	会議椅子(肘無)	-	-	-	1					×	○	
生駒市役所	1F	ロビーエリア	M	115	会議椅子(肘無)	-	-	-	1					×	○	
生駒市役所	1F	ロビーエリア	M	116	3人掛けロビーチェア	1500	570	-	1					×	○	
生駒市役所	1F	ロビーエリア	M	117	会議椅子(肘無)	-	-	-	1					×	○	
生駒市役所	1F	ロビーエリア	M	118	会議椅子(肘無)	-	-	-	1					○	×	
生駒市役所	1F	ロビーエリア	M	119	会議椅子(肘無)	-	-	-	1					○	×	
生駒市役所	1F	ロビーエリア	M	120	会議椅子(肘無)	-	-	-	1					○	×	
生駒市役所	1F	ロビーエリア	M	121	会議椅子(肘無)	-	-	-	1					○	×	
生駒市役所	1F	ロビーエリア	M	122	電光サインボード	1900	150	20000	1					○	×	インフォメーション
生駒市役所	1F	ロビーエリア	M	123	会議椅子(肘無)	-	-	-	1					×	○	
生駒市役所	1F	ロビーエリア	M	124	会議椅子(肘無)	-	-	-	1					×	○	
生駒市役所	1F	ロビーエリア	M	125	会議椅子(肘無)	-	-	-	1					×	○	
生駒市役所	1F	ロビーエリア	M	126	会議椅子(肘無)	-	-	-	1					×	○	
生駒市役所	1F	ロビーエリア	M	127	3人掛けロビーチェア	-	-	-	1					×	○	
生駒市役所	1F	ロビーエリア	M	128	3人掛けロビーチェア	-	-	-	1					×	○	
生駒市役所	1F	ロビーエリア	M	129	車イス	-	-	-	3					×	○	
生駒市役所	1F	ロビーエリア	M	130	クズ入れ	-	-	-	1					×	○	
生駒市役所	1F	ロビーエリア	M	131	3人掛けロビーチェア	1500	-	-	1					×	○	
生駒市役所	1F	ロビーエリア	M	132	3人掛けロビーチェア	1500	-	-	1					×	○	
生駒市役所	1F	ロビーエリア	M	133	3人掛けロビーチェア	1500	-	-	1					×	○	
生駒市役所	1F	ロビーエリア	M	134	クズ入れ	-	-	-	1					×	○	
生駒市役所	1F	ロビーエリア	M	135	記載台 ハイタイプ	1600	500	960	1					×	○	
生駒市役所	1F	ロビーエリア	M	136	記載台 ハイタイプ	1600	500	960	1					×	○	
生駒市役所	1F	ロビーエリア	M	137	クズ入れ	-	-	-	1					×	○	
生駒市役所	1F	ロビーエリア	M	138	クズ入れ	-	-	-	1					○	×	
生駒市役所	1F	ロビーエリア	M	139	案内板	-	-	-	1					○	×	
生駒市役所	1F	ロビーエリア	M	140	パンフレットスタンド	-	-	-	1					○	×	モニター有
生駒市役所	1F	ロビーエリア	M	141	クズ入れ	-	-	-	1					○	×	普通ごみ
生駒市役所	1F	ロビーエリア	M	142	クズ入れ	-	-	-	1					○	×	新聞・雑誌
生駒市役所	1F	ロビーエリア	M	143	クズ入れ	-	-	-	1					○	×	カン・ビン
生駒市役所	1F	ロビーエリア	M	144	クズ入れ	-	-	-	1					○	×	ペットボトル
生駒市役所	1F	ロビーエリア	M	145	パネルスクリーン	-	-	-	1					○	×	割りは図面参照 2枚
生駒市役所	1F	ロビーエリア	M	146	コピー機	-	-	-	1					○	×	マルチコピー
生駒市役所	1F	ロビーエリア	M	147	パネルスクリーン	-	-	-	1					○	×	割りは図面参照 2枚
												1141.0 fm				

1F 実施設計

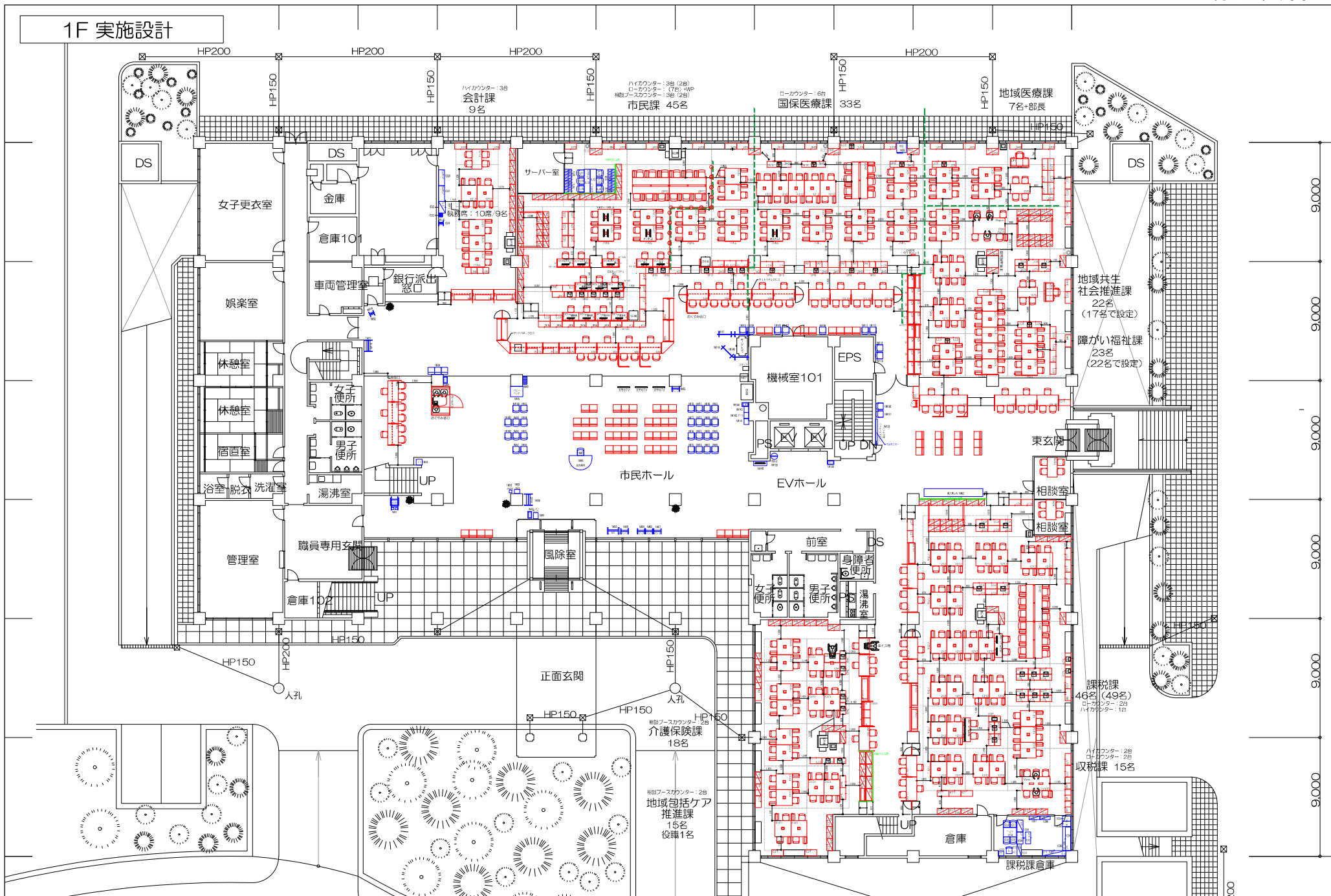

9.000
9.000
9.000
9.000
9.000
9.000

年月日	内容	担当者	年月日	内容	担当者
2024.09.25	大構	2025.06.17	大構	2025.07.11	大構
2025.03.05	大構	2025.06.23	大構	2025.08.06	大構
2025.03.14	大構	2025.08.24	大構	2025.08.26	大構
2025.03.17	大構	2025.09.29	大構	2025.09.29	大構
2025.03.28	大構	2025.07.08	大構		

KOKUYO
 コクヨマーケティング株式会社
<http://www.kokuyo.com/mktg/coll>

営業 演田	日付 2024/09/05	図名 生駒市庁舎 様	NO.
設計 佐々木	図印NO. 0314*****001	名称 家具レイアウト図	**
製図 大橋	縮尺 1/250 (A3)	建物名称	

1F 転用・廃棄色分け図

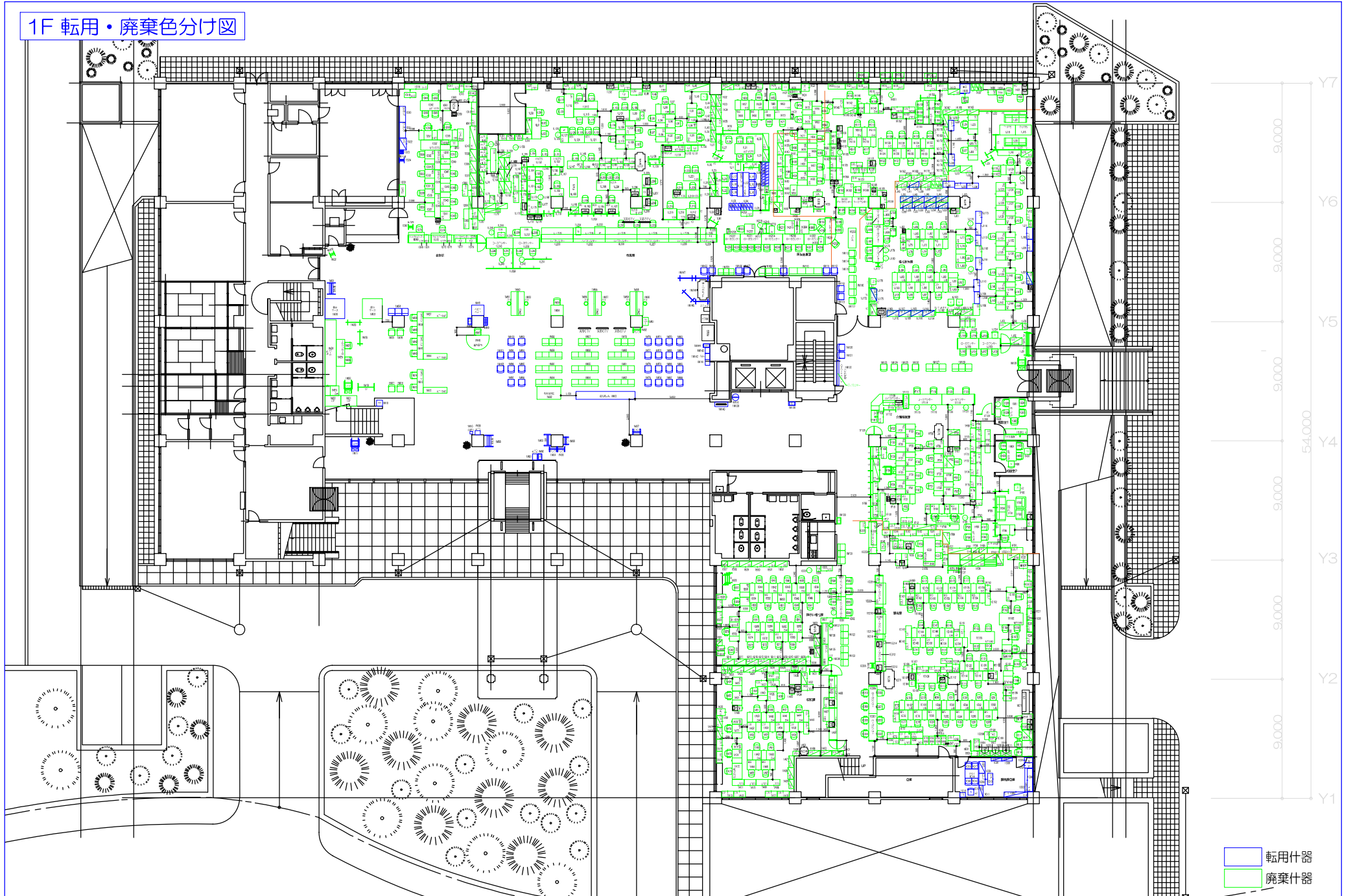

図名	1F 転用・廃棄色分け図			
図番				
縮尺				
作成				
確認				

KOKUYO
 コクヨマーケティング株式会社
<http://www.kokuyo.com/marketing.co.jp>

営業 濱田 日付 2025/09/25
 設計 佐々木 設計NO. 0314****+001
 製図 大橋 縮尺 1/250 (A3)

物件名 生駒市庁舎 様
 名称 家具レイアウト図
 建物名称

NO.
 **

養生計画

■基本情報

1. 件名:〇〇
2. 適用期間: 仮)令和8年10月〇〇日(〇) ~ 令和9年1月3日(水)
3. 対象場所: 生駒市役所庁舎内 全階、エレベーター等

■養生の目的

本計画書は、生駒市役所庁舎内での什器等搬出入作業において、建物および既存什器、設備等を損傷、汚損から保護し、円滑かつ安全な作業を行うことを目的とする。

■養生範囲と養生方法

1. 什器の搬出入経路、作業エリア、および作業中に汚損・損傷のおそれのある全ての箇所に対し、適切な養生を施す。
2. 使用資材 P3以降記載
3. 養生方法 P6記載
4. 対象範囲 P7以降記載

■注意事項

1. 消火栓、消火器、防火戸、防火シャッターは作業時間中、機能に支障をきたすことの無いよう適切な養生を施す。
2. 区役所職員や来庁者が通行する共用部については、通行の妨げにならないよう、養生方法や設置位置に十分配慮する。
3. 養生材の固定には、剥がれにくい糊残りの少ない養生テープを使用する。
4. 養生材の段差により、つまずき等の事故が発生しないよう注意する。

■その他事項

1. 当該養生計画は移転業務を受託した業者によって実施することとする。
2. 当該計画に無い箇所への養生は、各業者において必要に応じ追加養生を行うものとする。尚、その際の養生に使用する資材は各業者にて用意し作業終了後撤去を行う。

■使用資材(青ベニヤ)



※イメージ

《特徴》

- 引越、重量物運搬等で台車を通す際の床養生ボード
- 耐久性、対衝撃性・耐荷重性に優れている
- 落下物による損傷を防ぐ
- 水に強く耐久性があるので、屋外で雨に濡れても使用できる
- 繰り返ししようすることができる

【使用例】

※イメージ

通路の床や、エレベーター内の床に使用される
柱廻りや、ドア廻りなど様々な箇所で使用されることもあるがプラスチックベニヤほど曲げたりすることができないためあまり使われることはない



■使用資材(プラダン)

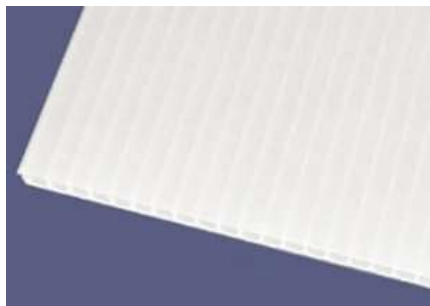

※イメージ

《特徴》

- 折り曲げなどの加工が簡単で、養生箇所の形状によくなじむ
- ベニヤのようにささくれだったり、腐ったりしない
- 壁・ガラス・エレベーター等の養生に適している
- 耐久性がよく、繰り返ししようすることができる

【使用例】

通路の壁や、エレベーターホールの壁、
柱廻りや、ドア廻りなど様々な箇所で使用される
ただし、床面での使用には向いていないため使用することはない



※イメージ

■使用資材(ブルーシート)



※イメージ

《特徴》

- ブルーのポリエチレン製シート
- 建築・工事現場や屋根の雨漏り対策などで使用される
- 傷の防止効果は期待できないが汚れの防止を目的とすることが多い
- 使用箇所に応じた大きさにカットすることが容易

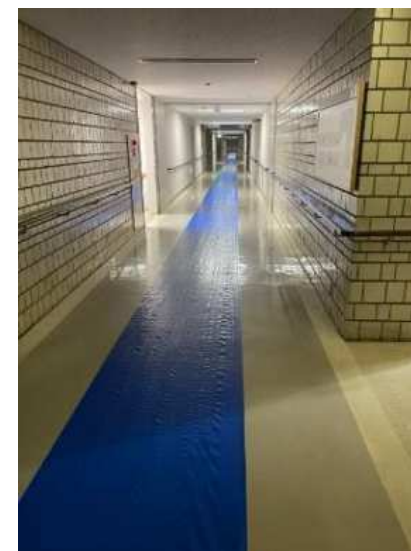

【使用例】

基幹養生以外で必要に応じて都度養生を行う場合、使用される(簡易的な養生)
床の仕上げ材に直接テープを貼ることができない場合、捨て貼りとしてしようする



※イメージ

■養生方法

箇所		詳細	使用資材・方法	対象箇所
1	エレベーター養生	ELV(床)	ブルーシート+青ベニヤの全面敷詰めを行う	
		ELV(壁)	プラダンを縦に使用	
		ELV(三方枠)	プラダンを縦に使用	
2	エレベーター周辺(仮置き場含む)	通路(床) 仕上:ピータイル、カーペット	作業動線にブルーシート	
		通路(床) 仕上:石・タイル	作業動線にブルーシート+青ベニヤを敷設	
		通路(壁)	プラダンを横使用で敷設	
3	通路養生(風除室含む)	通路(床) 仕上:ピータイル、カーペット	作業動線にブルーシートを敷設	
		通路(壁)通路幅が狭い場合	プラダンを横使用で敷設	
		ドア周り(開口部)	プラダンを加工して敷設	

※対象フロア外のため、仮置き場等に選定された場合のみ養生が必要になります。

■養生対象箇所（地下1階）

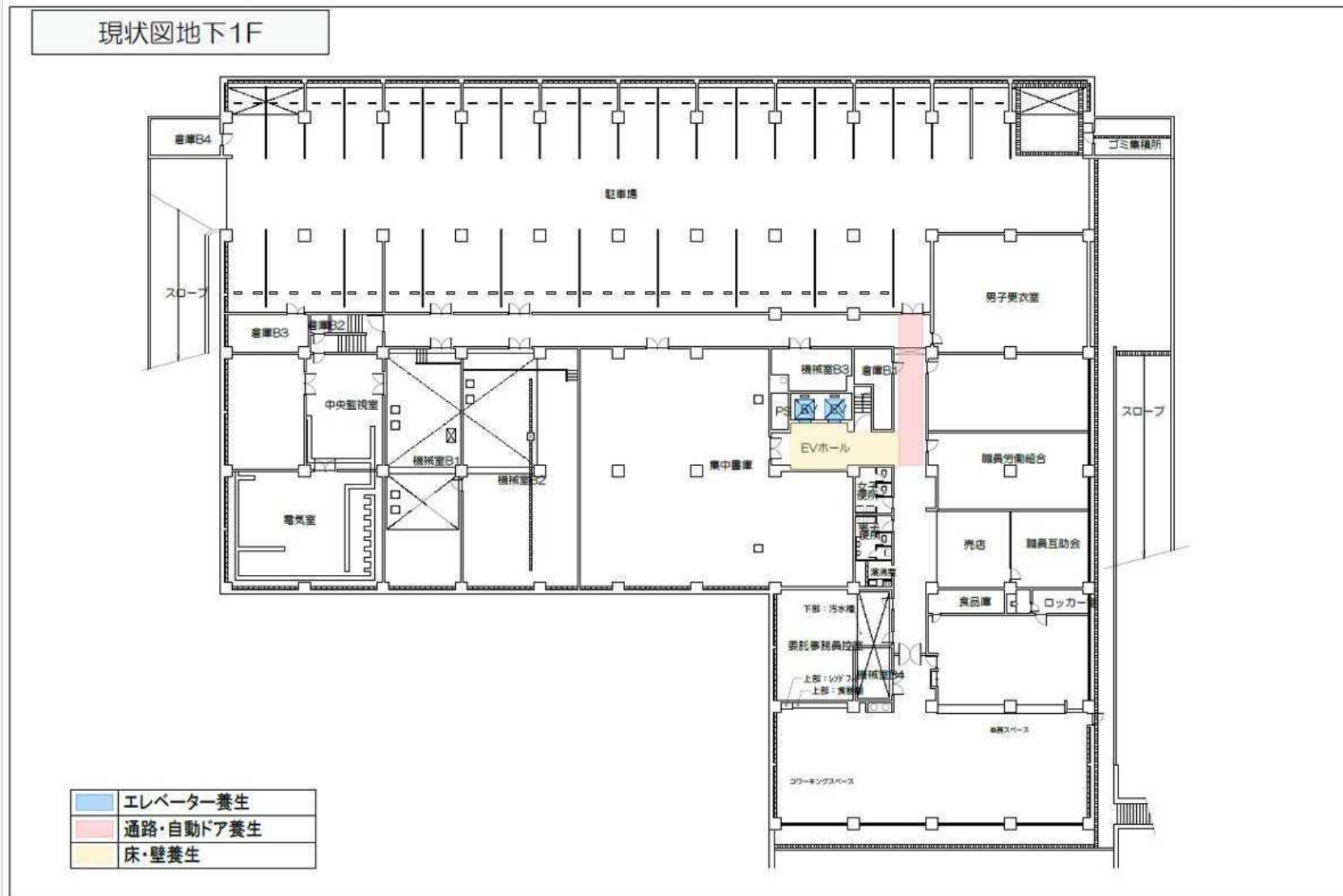

■養生対象箇所（1階）

工事対象エリア

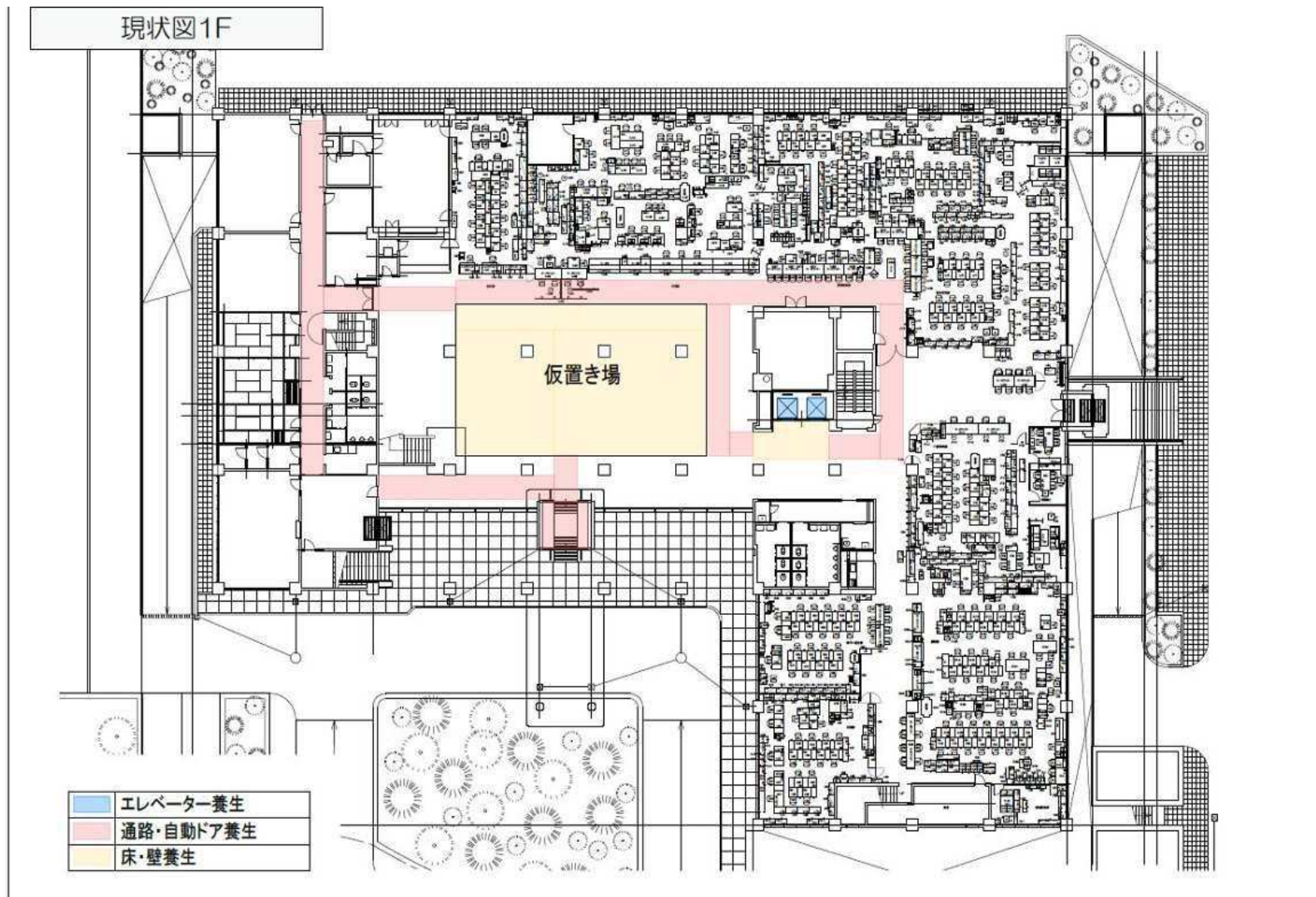

※対象フロア外のため、仮置き場等に選定された場合のみ養生が必要になります。

■養生対象箇所（2階）

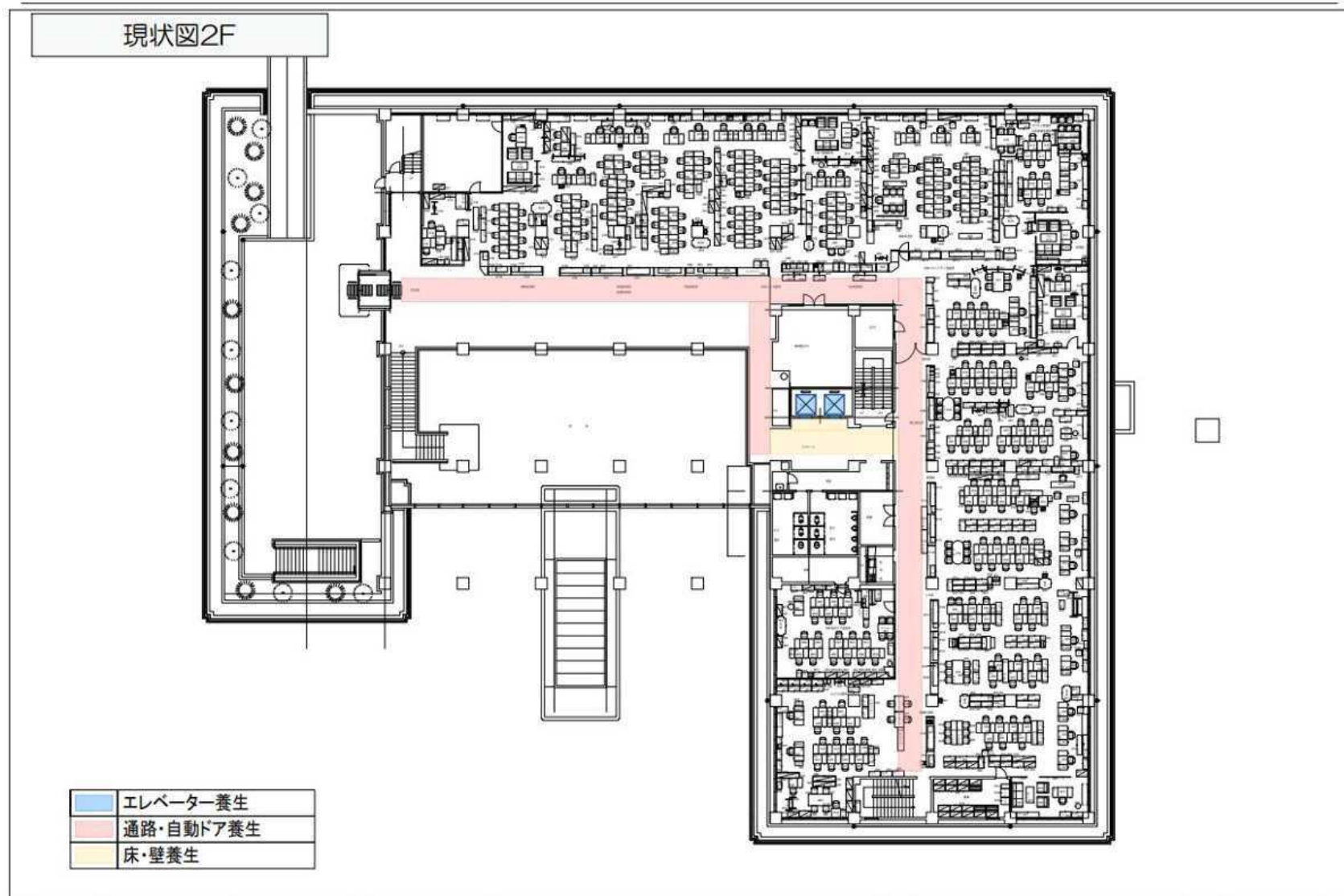



※対象フロア外のため、仮置き場等に選定された場合のみ養生が必要になります。

■養生対象箇所（3階）

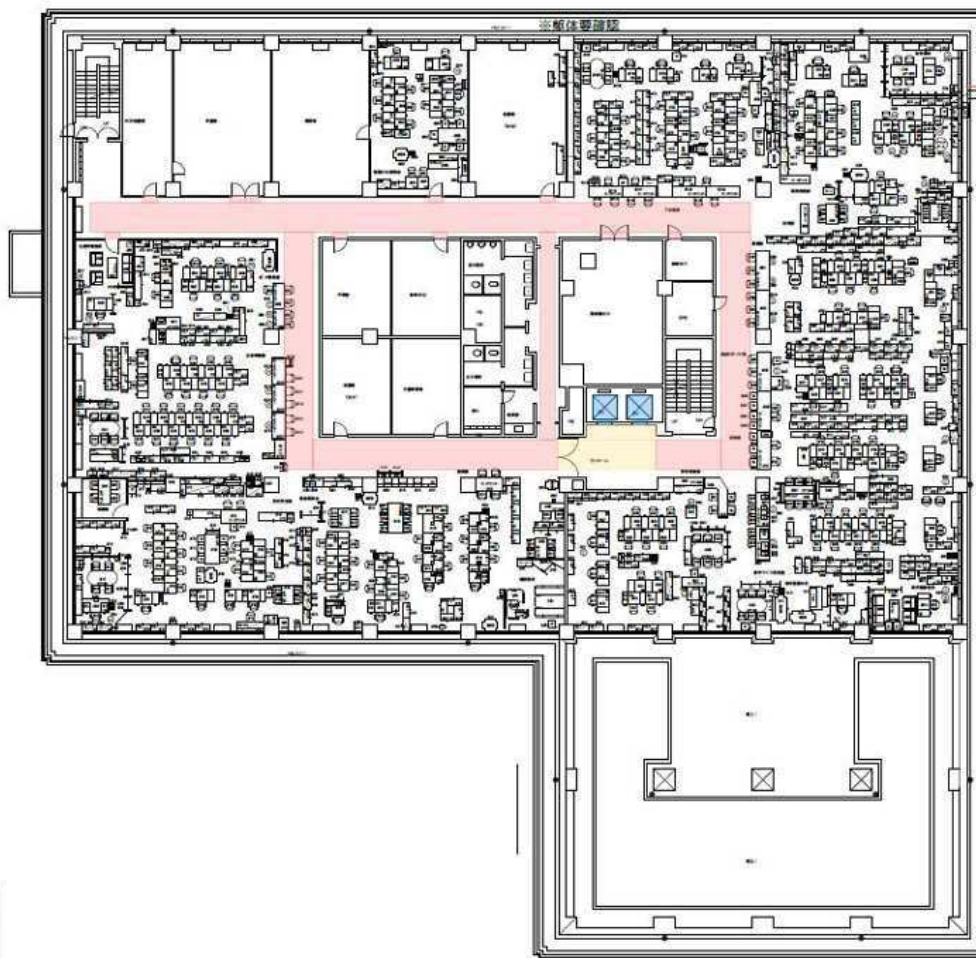
現状図3F



	エレベーター養生
	通路・自動ドア養生
	床・壁養生

※対象フロア外のため、仮置き場等に選定された場合のみ養生が必要になります。

■養生対象箇所（4階）

現状図4F



エレベーター養生
通路・自動ドア養生
床・壁養生

