

ご使用
ガイド

令和8年度 生駒市
交通費等助成制度

生きいき クーポン券

クーポン券の使用期間

令和8年6月1日～
令和9年2月28日

重要

このガイドはクーポン券を使い切るまで
大切に保管してください。

生駒市生きいきクーポン券コールセンター

電話番号：**0120-381-288**

受付時間：平日 9:00～17:00

令和8年 5月2日(土)・3日(日)・9日(土)・10日(日)・16日(土)・17日(日)・
23日(土)・24日(日)・30日(土)・31日(日)、
令和9年 2月20日(土)・21日(日)・23日(火)開設

お問い合わせ先



「生きいきクーポン券」を お届けします!



75歳以上の方(昭和27年4月1日までに生まれた方)と障がい者等の皆さんに、生きがい支援、社会参加の促進のために、交通費等助成制度「(シルバー・障がい者等)生きいきクーポン券」をお届けします。

交通費だけでなく、これまで以上に出かけてもらい、健康づくりに役立ててもらうために公共施設の施設使用料、スポーツクラブの入会金等に、また、紙おむつ等を使用する人や外出が難しい人のために介護用品も選べます。

目次

【クーポン券の使い方】……P.2

【移動支援】

- ◆電車………P.3・4
- ◆生駒ケーブル………P.5
- ◆コミュニティバス「たけまる号」P.5
- ◆奈良交通バス………P.5
- ◆よくある質問Q&A………P.6
- ◆タクシー………P.7

【元気な活動を支援】

- ◆コミュニティ・文化施設等……P.8
- ◆スポーツ施設………P.8
- ◆市内総合型地域スポーツクラブ P.9

【生駒駅起点のボランティアや 社会参加を支援】

- ◆駅前市営駐車場………P.9

【日常生活を支援】

- ◆シルバー人材センターの家事援助 P.10
- ◆訪問理美容………P.10
- ◆入浴施設………P.10

【介護用品等ご購入の御案内】

- ………P.11

※当ガイドに掲載している内容は、令和8年度のクーポン券交付時点の内容です。

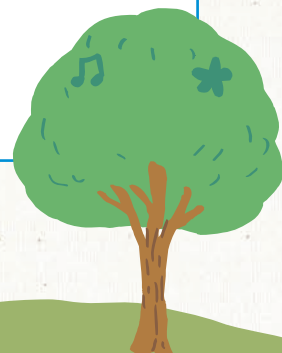

1. クーポン券の使い方

- 一人当たり500円×20枚つづりで10,000円分の冊子となっています。次ページ以降の「使い方」に従って、1枚当たり500円相当の金券として使用してください。
- クーポン券は、ご自身でつづりから切り取って、ご使用ください。



2. クーポン券使用上の注意

- クーポン券は、3ページ以降で記載する方法でのみ使用できます。また、介護用品等は、当ガイド(11ページから)をご覧のうえ電話・FAX・電子メールで注文してください。
- クーポン券は、500円単位未満での使用はできません。また、おつりは出ません。
- 500円単位を超える差額については、現金を足してお支払いください。
例) 1,300円の支払い額=500円券2枚と自己負担分現金300円で合計1,300円の支払いクーポン券3枚で、おつり不要とすることはできません。
- 使用できる方は本人のほか介助者(本人のために行為を行う場合のみ)です。(他人に譲る、売買する、換金するなどの行為はしないでください)
- 使用期限があります(令和8年6月1日～令和9年2月28日が使用期限です)。介護用品は2月26日が購入申し込み期限です。
2月28日の最終取扱い時間は、施設によりそれぞれ異なりますのでご注意ください。
- 紛失や汚損等による再発行、交換はできません。
- クーポン券受け取り後に、転出や、万が一亡くなられた場合は、速やかに生駒市地域共生社会推進課か障がい福祉課へ返却してください。又、以前にお渡しした生きいきカードを別の種類の交通券やクーポン券に交換することはできません。

※生駒市と受託事業者である生駒市生きいきクーポン券事務局(日本旅行ビジネスソリューションズ株式会社)は、個人情報の取扱いに関して「目的外使用を禁じ、個人情報を保護するために必要な措置を講ずるよう」契約を交わしています。

交通系ICカードへのチャージか「生駒市生きいきフリーきっぷ」の購入に使用できます。

交通系ICカードへのチャージについて

交通系ICカードとは、事前に運賃としてICカードにチャージ(入金)し、改札でタッチするだけで自動精算することができるカードです。
(近鉄電車・JR・地下鉄などで使うことができます。)

- チャージ場所：**指定のセブン-イレブン7店舗、ローソン8店舗**
(右ページを必ずご確認ください。)
- 取扱時間：9時から18時
- チャージ額：**5,000円、10,000円**のみ(クーポン券と現金の併用はできません)
- 必要な物：「KIPS ICOCA」、「ICOCA」、「Suica」、「PASMO」等の交通系ICカード、クーポン券

5,000円をチャージする場合は、予めクーポン券を冊子から切り取り、交通系ICカードと一緒にレジにお渡しください。

注意点

- カード内残額が20,000円を超えるチャージはできません。
- 駅では、クーポンを使用したチャージはできません。
- 指定のコンビニエンスストアまでの交通費は、自己負担となります。
- PiTaPaへのチャージや購入はできません。✕
- KIPS ICOCAの新規発行は終了していますが、すでにお持ちのKIPS ICOCAへのチャージはできます。
- 交通系ICカードは駅券売機等で購入してください(現金のみ・生きいきクーポン券は使用できません)。

「生駒市生きいきフリーきっぷ」の購入について



- 発売期間／利用期間：令和8年6月1日から令和9年2月28日まで
- 有効期間：利用期間中で、任意の1日間
- 発売場所：生駒駅の窓口
(学園前駅では発売していません。)
- 発売時間：9時から16時
- 必要な物：クーポン券
- 発売額：1,000円
(子どもや障がい者でも一律1,000円です。)
(現金での発売は行っていません。)

- 有効区間：難波線、奈良線、
けいはんな線(長田駅～生駒駅間を除く)、
生駒線、生駒ケーブルの全線

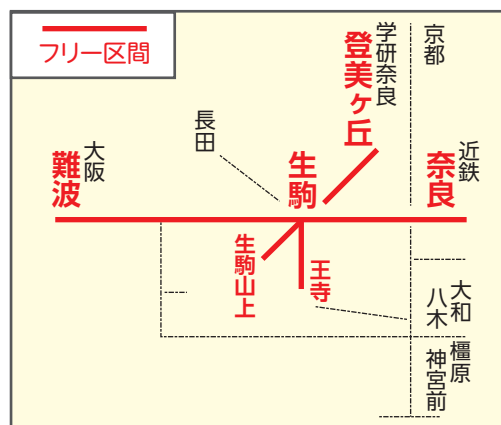

注意点

- 「生駒市生きいきフリーきっぷ」購入のための生駒駅までの交通費は、自己負担となります。
- 対象区間外に乗り越す場合はお降りの駅の駅員にお伝えください。フリー区間外に乗り越された場合は、別途運賃を収受します。

※「生きいきフリーきっぷ」の購入・使用方法の詳細は、
近鉄電車テレフォンセンター 050-3536-3957(8時～21時 年中無休)までお問い合わせください。

交通系ICカードへ
チャージできる
コンビニエンスストア
店舗一覧

チャージ場所は下記の15店舗です。

★チャージ時間：9時～18時

①～⑦ セブン-イレブン ⑧～⑮ ローソン

注意点

- 6月は駅・コンビニエンスストアが非常に混雑することが予想されます。
- チャージ後の「ICOCA」等の交通系ICカードに利用期限はありませんので、計画的にご使用いただきますようお願いいたします。

レジにお渡しください



生駒市



① 生駒元町1丁目店
生駒市元町1-441-3



② 生駒中菜畑1丁目店
生駒市中菜畑1-1175-12



③ 生駒壺分町店
生駒市壺分町1268-1



④ 生駒有里町店
生駒市有里町105-1



⑤ 生駒白庭台駅前店
生駒市白庭台6-11-2



⑥ 生駒南田原町店
生駒市南田原町816-1



⑦ 生駒東菜畑店
生駒市東菜畑1-324-6



⑧ 学研北生駒駅前店
生駒市真弓1-1-10



⑨ 生駒南田原町店
生駒市南田原町356-3



⑩ 生駒俵口町店
生駒市俵口町1084-1



⑪ 生駒谷田町店
生駒市谷田町888-6



⑫ 生駒壺分インター店
生駒市壺分町81-11



⑬ 生駒小平尾町店
生駒市小平尾町1494-1



⑭ 近畿大学奈良病院店
生駒市乙田町1248-1



⑮ 生駒小明町店
生駒市小明町532-1

チャージに関するお問い合わせは「生きいきクーポン券コールセンター」電話0120-381-288まで(平日9:00～17:00)

生駒ケーブル

■生きいきクーポン券で購入できる回数券

- 「普通回数乗車券」 ●「時差回数乗車券」 ●「土・休日割引回数乗車券」

■購入場所

- 生駒ケーブル鳥居前駅窓口

■問い合わせ窓口

- 近鉄電車テレフォンセンター：☎050-3536-3957(8時～21時 年中無休)

■ご案内

- 1区290円区間の回数券(紙式)(普通・時差・土休日割引)購入時にクーポン券を使用できます(2区間は除きます)。
- 回数券購入のための、最寄り駅等から鳥居前駅への交通費は自己負担です。
- 回数券は購入日から3ヶ月の使用期限があります。

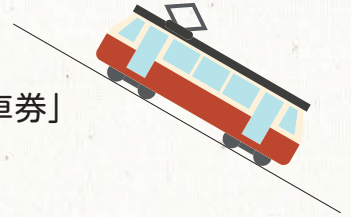

コミュニティバス「たけまる号」

■生きいきクーポン券で回数券が購入できます。

- 回数券:11枚 2,000円 (障がい者):11枚 1,000円

■購入場所・問い合わせ窓口

- 「光陽台線」奈良交通生駒案内所(元町1-404-3 ☎0743-74-1881)
- 「門前・北新町・萩の台・西畑・有里・桜ヶ丘線」車内及び生駒交通本社(小明町1835-1 ☎0743-73-3131)

■ご案内

- 回数券の内容:10回分の運賃で11回分利用でき、利用の曜日・時間帯に制限はありません。(運行日に限る。)
- 回数券に使用期限はありません。 ●回数券の購入に対してのみクーポン券を使用できます。
- 「鹿ノ台線」は、回数券を販売していません。(CI-CAカードが利用できます。)

奈良交通バス (令和8年4月1日現在)



CI-CAカード

■以下の商品にクーポン券を使用できます。

- ICカード乗車券「CI-CA」
1,000円チャージすれば1,050円(ひまわりの場合は1,150円)利用可能となるお得なICカードです。
- 奈良交通ゴールドパス (3か月券:6,300円、6か月券:9,600円)

■購入場所

- 奈良交通バス乗車券販売窓口(生駒・学園前・登美ヶ丘・近鉄奈良)

■問い合わせ窓口

- 奈良交通お客様サービスセンター：☎0742-20-3100(8時30分～19時 年中無休)

■ご案内

- 奈良交通ゴールドパスは、免許証、年金手帳、健康保険証等の年齢を確認できるもの(継続ご購入の場合は旧券で可)が必要です。
- クーポン券は、過去に「生きいきカード」で交付した黄色のCI-CAカードにはチャージできませんので、緑色のCI-CAカードが必要です。(購入時はデポジットが必要)
- 東生駒駅(生駒駅、俵口経由)から生駒山麓公園ふれあいセンター行きの路線バスはCI-CAカードが利用できます。
- コミュニティバス「光陽台線」「鹿ノ台線」はCI-CAカードが利用できます。
- 奈良交通バスでは交通系ICカード(ICOCA等)を運賃のお支払いに利用することができます。(奈良交通バス乗車券販売窓口ではICOCA等へのチャージはできません。)詳しくはP.3・4へ

よくある質問 Q & A

◆【生駒市コミュニティバス「たけまる号」について】

Q1

生駒市コミュニティバス「たけまる号」で「CI-CA」バスカードを使えるのか

A. 奈良交通に委託運行している光陽台線、鹿ノ台線の二路線でご使用いただけます。

◆【奈良交通バスについて】

Q1

デポジット（預り金）とは何か

A. カードの新規購入時および再発行時にお支払いいただく預り金（500円）のことで、カードが不要になれば案内所窓口にて返却することでデポジットが返金されます。なお、デポジットはバス運賃には充当されません。

Q2

「奈良交通ゴールドパス」とは何か

A. 65歳以上の方がご利用できます。ICカード式で発行しチャージ（プレミアなし）ができます。バスにご乗車の際にはチャージ額から1乗車毎に半額（最低100円）をお支払いいただくことで乗車できます。

◆【障がいのある方へ】

Q1 普通バスの割引について、運転手に声をかけずに使えるようにしてほしい

A. 自動的に割引運賃で精算できる「特割CI-CA」バスカードが購入できます。（所持している手帳が精神障害者保健福祉手帳のみの方を除く。）詳しくは、購入時に奈良交通バス案内所窓口にお問い合わせください。

Q2 クーポン券は障がい者割引と併せて使用できるのか

A. タクシー、普通バス、コミュニティバスは障がい者割引と併用できます。なお、ひまわりバス、生駒ケーブルの時差および土・休日割引回数券について障がい者割引はありません。

Q3 第1種の障害者手帳を持っているが、ICOCAで電車の障がい者割引は受けられますか？

A. ICOCAが使用できる自動券売機において、駅員に手帳またはミライロIDを提示すれば、ICOCAのチャージ額内で所定の条件により障がい者割引の乗車券を購入することができます。詳しくは、各交通機関窓口にお問い合わせください。



タクシー

■下表のタクシー利用の際の「乗車運賃」支払い時にクーポン券を使用できます。



生きいきクーポン券が使用できるタクシー会社かどうか事前に確認してください。
また、ご利用の際は「生きいきクーポン券を使用」と申し出てください。

会社名	電話番号
あーす・けあ	0742-93-9779
愛友ケア	0743-75-1477
飛鳥タクシー	0743-73-4444
安心ライフ	0742-32-5152
イカリヤタクシー	0742-62-1820
生駒交通	0743-73-3131
ウエルフェア光合同会社	090-3714-4427
介護・福祉タクシーいっぽ	070-5658-7146
介護タクシーかぐら	070-1846-1100
介護タクシー翔	090-7837-2286
介護タクシーつばさ	0742-25-3001
介護タクシーミッキー	080-5716-3428
介護・福祉タクシーすみれ	090-6351-6597
介護・福祉タクシーそれいゆ	090-4610-6319
介護福祉タクシー・はなこ	070-9128-8087
かもめ介護タクシー	090-1023-1631
khsタクシー	0120-091-918
ケアタクシーゆとり	080-2158-3621
サンドリームあきおか	0743-85-4145
しあわせヶ丘	0743-57-6730
生活支援センターあけび	0743-71-6117
高円交通	0742-62-5056
たけちゃん介護タクシー	0742-24-5309
とやま福祉タクシー	090-9790-1603
Nara99	0742-35-0222
奈良近鉄タクシー 生駒営業所	0743-73-4321
奈良近鉄タクシー 大和郡山営業所	0743-52-4144
奈良中央交通	0742-34-9559
ハート介護タクシー	0742-49-5592
ハーモニー介護タクシー	0743-71-8858

会社名	電話番号
服部タクシー	0742-50-5521
ひまわりタクシー	0745-72-2331
福祉・介護タクシー アーク	070-8304-3831
福祉介護タクシーえがお	080-5357-1874
福祉・介護タクシー スマイル	0742-37-4873
福祉介護タクシー はあと	0742-50-5517
福祉・介護タクシー ムラサキ	090-3038-6383
福祉タクシークローバー	090-5665-4482
福祉タクシーさくらくらぶ	080-2524-7788
福祉タクシー せせらぎ	090-7491-0856
民間救急・福祉タクシーリーフ	080-6188-5719
まごころ福祉	0742-48-5990
村上介護タクシー	070-2296-3690
大和交通 (カイナラタクシー)	0742-22-7171 0120-22-7001
ライフサポート奈良	0742-62-7726
リムジンケアサービス奈良	0120-294-666
リンカンケアタクシー	080-6115-7833

よくある質問 Q&A 【タクシーについて】

Q1 おつりは出るのか

A. おつりは出すことができないので、500円単位を超える差額については、現金を足してお支払いください。

Q2 大阪など生駒市外のタクシーに使えるのか

A. 原則として生駒市周辺のタクシー事業者と提携していますので、クーポン券が使えるかどうか乗車前に確認してください。

Q3 以前に生きいきカードでもらったタクシー券は使用できないのか

A. 平成30年2月28日に取り扱いが終了しましたので使えません。

元気な活動を支援

コミュニティ・文化施設等

■「施設使用料」等の支払い時、窓口でクーポン券を使用できます。



施設名	住所	電話番号
コミュニティセンター	元町 1-6-12 生駒セイセイビル内	0743-73-0500
たけまるホール★	北新町 9-28	0743-75-0101
鹿ノ台ふれあいホール★	鹿ノ台南 2-3-3	0743-78-7966
図書会館★	辻町 238	0743-75-5303
南コミュニティセンターせせらぎ★	小瀬町 18	0743-77-0001
北コミュニティセンター ISTA はばたき★	上町 1543	0743-71-3331
芸術会館美楽来★	西松ヶ丘 2-20	0743-74-1101
生駒ふるさとミュージアム★	山崎町 11-7	0743-71-7751
高山竹林園	高山町 3440	0743-79-3344
花のまちづくりセンターふるーらむ	真弓 1-11-16	0743-70-0187
人権文化センター★	小平尾町 1549	0743-77-7371

イベント・附属設備使用料等については、各施設にお尋ねください。

※★マークの生涯学習施設の主催事業(公演、講座等)にもクーポン券が使えます。市民みんなで創る音楽祭にも使用できます。

※生駒ふるさとミュージアムでは、生駒歴史文化友の会の年会費(1,200円)にもクーポン券が使えます。

※花のまちづくりセンターふるーらむの「Caféふるーらむ」には使えません。

また、研修室は「花とみどり」に関する講習会等、使用目的が限られていますので注意してください。

施設名	住所	電話番号
生駒山麓公園	俵口町 2088	0743-73-8880

ふれあいセンター、多目的広場、野外活動センターの「施設使用料」、浴場の回数券(1回券10枚綴りで1,000円(使用期限はありません))を窓口で支払う時にクーポン券が使用できます。

浴場とフィールドアスレチックの券売機、イベント、レストラン等には使用できません。

スポーツ施設

■「施設使用料」等の支払い時、窓口でクーポン券を使用できます。



他施設利用には使用できません。イベント参加料等については、各施設にお尋ねください。

施設名	住所	電話番号
北大和スポーツ施設	北大和 3-5077	0743-78-1617
イモ山公園スポーツ施設	北田原町 2476-8	0743-78-4909
生駒市体育協会滝寺 S.C.	門前町 9-20	0743-74-4701
生駒市体育協会総合 S.C.	小明町 1807-1	0743-74-7710
小平尾南スポーツ施設	小平尾町 1629	0743-77-7785
むかひやま公園スポーツ施設	萩原町 673	0743-77-0330
生駒市体育協会高山 S.C.	高山町 166-2	0743-85-6606
生駒山麓公園テニスコート	俵口町 2088	0743-73-8880
TAC 井出山スポーツパーク	小平尾町 1766-1	0743-76-6091
TAC きらめき※月会費・初回入会金にも使用可	小平尾町 956-1	0743-76-1123

■以下のところは「体験費用」「入会金・登録料」「事務手数料」等の支払い時にクーポン券を使用できます。

事前の電話予約が必要です。メディタスゼロフィットは「月会費」にも使用できます。

施設名	住所	電話番号
メディタスゼロフィット	俵口町 441-1	0743-74-8669

市内総合型地域スポーツクラブ

■以下の各クラブ主催のイベントにクーポン券を使用できます。詳しくは各クラブにお尋ねください。

- いこ増ッスルクラブ(☎0743-73-8822)
- 一般社団法人リトルパイン総合型地域スポーツクラブ(☎0743-87-9719)
- 特定非営利活動法人プロストリート関西(☎080-5306-1929)

よくある質問 Q & A 【コミュニティ・文化施設・スポーツ施設等について】

Q1 クーポン券をどのように使うのか、物品販売には使えないのか

A.貸館・貸室の使用・利用に対してクーポン券を使用できます。予約・使用の際に「生きいきクーポン券を使用」と申し出てください。物品販売には原則として使えません。ただし、貸館・貸室と密接に関連する附属設備使用料等については、各施設にお尋ねください。

生駒駅起点のボランティアや社会参加を支援

駅前市営駐車場

■各駐車場の窓口で「回数券(以下の3ヶ所共通)」「定期券」等の購入時にクーポン券を使用できます。



駐車場名	住所	電話番号	特記事項
生駒駅南駐車場	本町 3-3	0743-75-6500	「回数券」「定期券」の購入時
ベルテラス生駒駐車場	北新町 10-36-102	0743-74-1144	「回数券」「定期券」の購入時
生駒駅北地下駐車場	北新町 2001	0743-75-1114	「回数券」の購入時

■回数券・定期券の種類

回数券の種類 (使用期限はありません。どの駐車場でも共通の券で使用できます。)

駐車 1 時間相当券 (南駐車場のみ 1 時間 30 分相当)	11 枚	3,000 円 (300 円× 11 枚)
駐車 1 時間 30 分相当券 (南駐車場のみ 2 時間相当)	11 枚	4,000 円 (400 円× 11 枚)
駐車 2 時間相当券 (南駐車場のみ 2 時間 30 分相当)	11 枚	5,000 円 (500 円× 11 枚)
夜間専用 (南駐車場のみ)	5 枚	5,250 円

定期券の種類	南駐車場			ベルテラス駐車場
	全日定期券	平日定期券	夜間定期券	全日定期券
1 ヶ月	14,000 円	12,000 円	10,000 円	21,000 円
3 ヶ月	42,000 円	36,000 円	30,000 円	63,000 円
6 ヶ月	84,000 円	72,000 円	60,000 円	126,000 円

■購入場所

- 各駐車場の窓口(クーポン券は出口精算機等での駐車料金支払い時には使用できません。)
南駐車場・ベルテラス駐車場は入口の左側、北駐車場は地下2階の出口の手前に窓口があります。

日常生活を支援

シルバー人材センターの家事援助

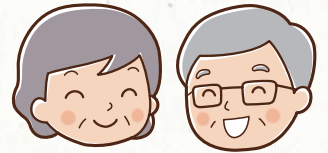

■家事援助パックサービスの支払い時にクーポン券を使用できます。

パックサービスメニュー	内容
① 1,000円コース (1人、約1時間対応)	蛍光灯の購入と交換、電池の購入と交換など
② 3,000円コース (2人、約1時間対応)	家具移動 (同階移動のみ)、季節家電の入れ替えなど
③ 5,000円コース (2人、約2時間対応)	衣類の入れ替え、部屋の模様替えなど

■障子・襖、網戸の張り替え作業の支払い時にクーポン券を使用できます。

※張り替え作業の料金は障子や襖の大きさ等で変わります。事前にお問い合わせの上ご依頼ください。

■申込み・問い合わせ

●シルバー人材センター 住所:北田原町2476-8 電話番号:0743-71-3300 FAX:0743-71-2500

訪問理美容

■「出張理美容サービス代」の支払い時にクーポン券を使用できます。

- 対象者:身体に障がいがある方や、高齢であること等の理由により、自宅から理髪店等への移動が困難な、在宅で生活している方
- メニュー:4,000円(カットのみ)、追加 顔そり1,000円(美容のみ)



■申込み・問い合わせ

名称	連絡先	受付時間
奈良県理容組合生駒支部	電話番号:0743-74-1481(ヘアサロン タマムラ) FAX:0743-74-1481	9:00~19:00 (原則、月曜日は休業)
奈良県美容業生活衛生同業組合生駒支部	電話番号:0743-74-6802(美容室ルネックス) FAX:0743-74-6802	9:00~19:00 (原則、月曜日は休業)

- ※事前の電話予約が必要です。
- ※その他メニューはお問い合わせください。

入浴施設

■生きいきクーポン券の対象者のみ、
クーポン券1枚で1回の入浴ができます。
(本人確認書の提示をお願いします。)

ただし、クーポン券の対象者が小学生以下の場合は、付添いの方1名のみ入浴に使用できます。



施設名	住所	電話番号
音の花温泉	小平尾町 1008-12	0743-76-3530

※クーポンを使用できるのは、入浴のみです。音の花温泉のお食事処には使えません。

介護用品等ご購入の御案内

注文問い合わせ  株式会社 **セレクト**

電話 **0120-062-554** FAX **0120-062-889**
(フリーダイヤル) (フリーダイヤル)

電子メール **hirakata@select-kaigo.jp**
(ハイフン)

※フリーダイヤルは固定電話・携帯電話からの発信は可能ですが、050一部IP電話は無料ダイヤルがつながりません。お手数ですが会社電話**072-851-3317**へお掛けください。一部店舗などからフリーダイヤルでのFAX送信ができない場合があります。FAX送信ができない店舗では会社FAX**072-851-3369**へ送信をお願いします。

営業時間 : (平日)9時～18時
(土曜日)9時～15時 8月13日(木)・14日(金)・12月29日(火)は土曜日営業時間

店休日 : 日曜・祝日・土曜日(第2・第4・第5) 年未年始12月30日(水)～1月4日(月)は店休日です。

申込期間 : 令和8年6月1日(月)～令和9年2月26日(金)18:00まで

利用方法 : 記載されている介護用品の中から必要な介護用品を選んで上記「注文問い合わせ」から注文してください。(店舗等では使用できません。)ご注文は2,000円分以上からとなり、「生いきクーポン券」500円単位で交換できます。おつりは出ませんのでオーバー分は現金でお支払いください。

注文方法 : FAXの方は同封の注文書をご利用ください。お電話の方はお名前(対象者名)、ご住所(集合住宅の場合は建物名と部屋番号も)、連絡先(固定電話、携帯等)、表札が異なる場合は配達先のお名前、購入される商品番号と数量をお知らせください。
※合計金額を計算の上、必要なクーポン券枚数とオーバー分の現金をお知らせいたします。

配達 : **ご注文から1週間程度でお届けいたします。**配達日時のご注文の際にご確認ください。FAX・Eメールの場合は、改めて配達日時のご連絡をさせていただきます。配達の際、印鑑とクーポン券、必要に応じてオーバー分の現金をご準備ください。なお、不在の場合は不在票を投函させていただき、改めて再配達させていただきます。

(ご利用上の注意事項) : ●カタログ掲載外の商品に対して、また市内店舗等でクーポン券は使用できません。
●介護用品に関する質問やご相談は専門のスタッフが親切に対応させていただきます。
●注文後の商品変更については改めての商品注文となり、配達日も変更となりますのでご了承ください。
●納品後の返品・交換は一切お受けできません。サイズ、色、数量等を十分お確かめください。(一部サンプルは生駒市役所地域共生社会推進課にあります。)
●商品のキャンセル等につきましては、必ず配達前日までをお願いいたします。
●配達時に対象者が既に生駒市外へ転出されている場合、また死亡されている場合はクーポン券の使用はできません。
●最終お申込締切日の令和9年2月26日(金)の注文は **18:00** までとなります。
※締切間際のお申込は殺到いたします。お早めの申込をお願いいたします。

【生活・健康支援用品】

モビウエイ特MW003(1kg×2個入り)



(きららベータ株式会社)

いきいき百歳体操おすすめモデル

★重りの中は亜鉛の粒を入れているのでやわらかくフィットします。
★誤って足に落としても怖くない。

NO	サイズ	税込価格
1	1kg(200g×5)×2個	5,000円

3Dセンサー搭載 歩数計 FB-740 **NEW**



(オムロンヘルスケア)

★本体質量(約):28g(電池含む)電源DC3V
★主な付属品取扱説明書(保証書付)
★落下防止ストラップ、お試し用電池(CR2032 コイン形リチウム電池×1個)付

NO	サイズ	税込価格
2	縦3.6×幅7.3×厚さ1.2cm	3,200円

メガネ型拡大鏡 ファインミニ ブルー光線カット



(アイ・エム・エス)

★レンズ焦点位置まで徹底して管理!
★フレームは割れにくいポリカーボネイト素材
付属品:マイクロファイバー製メガネ拭き兼用ソフトケース付き
サイズ:幅16×奥行14×高さ4.5cm

重さ:本体36g
カラー:グレー

NO	拡大率	税込価格
3	1.4倍	4,300円
4	1.6倍	
5	1.8倍	

体組成計 IBCM-211W **NEW**



(アイリスオーヤマ)

★コンパクトな体組成計です。
★登録は10名迄可能
測定範囲:最大150kg
材質:強化ガラス
※電池は別売りです。

※81歳以上の方の体組成は参考値となります。

NO	サイズ	税込価格
6	縦26×横30cm	4,600円

手首式血圧計UB-533MR



(イー・アンド・デイ)

★簡単操作のシンプル設計
★メモリー2人/60回

重さ:95g(電池含まず)
※モニター単4電池×2個付き

NO	サイズ	税込価格
7	縦8.8×横5.6×厚さ2.2cm	6,100円

上腕式血圧計UA-1005Plus



(イー・アンド・デイ)

★簡単操作のシンプル設計
★測定からメモリーまでワンタッチ
★メモリー4人/60回
★測定データの日時を表示

重さ:245g(電池含まず)
※専用ACアダプタ付き ※単三電池4本別売

NO	サイズ	税込価格
8	縦11.7×横14.2×厚さ6cm	8,100円

けんおんくん MC-681



(オムロンヘルスケア)

★使いやすいくて、すばやく測れる約20秒スピード予測検温。新型センサーを搭載した「フラット感温部」。わきにしっかりフィットする「大きく平らな感温部」。

約20秒の予測式体温計 重さ:18g
材質:樹脂製 メモリー機能1回

NO	測定範囲	税込価格
9	32℃~42℃	2,800円

非接触体温計 TO-406



(ドリテック)

★使用環境温度が5℃から使える非接触体温計。

★1秒検温、省エネ自動OFF機能

本体サイズ:約14.5(長さ)×4.4(幅)×8.5(奥行)cm 重さ:約100g
スターター単4電池2本付き

NO	測定範囲	税込価格
10	32℃~42.9℃	5,600円

デジタル快適計皿 TD-8180



(エンペックス気象計)

★熱中症注意目安をアラームと赤色ランプでお知らせします。

※モニター電池付き
材質:ABS樹脂製

サイズ:縦9×横5.9×厚さ1.9cm 重さ:52g

NO	カラー	税込価格
11	ホワイト	2,800円

サポートチェア

玄関での辛い靴の脱ぎ履きをサポートしてくれる椅子です。

靴も収納出来て大変便利です。

★お客様組立て商品

耐荷重量:80kg
重さ:4.2kg
材質:合成皮革、天然木、ウレタンフォーム
生産国:ベトナム



NO	高さ調節	税込価格
12	3段階 28~40cm	8,500円

(不二貿易) cocoro トート カートセット

【カラー】ネイビー



スーパーのカゴにつけられるフック付き



サイドポケット付き



素材:
(フレーム)スチール(バッグ表地)ポリエステル100%(裏地)アルミ蒸着フィルム
バック寸法:
裏地はアルミ蒸着だから保冷・保温にも最適です。 高さ40.5cm
奥行18.5×幅30×

NO	重量/容量	税込価格
13	1.8kg/22ℓ	4,600円

【防犯用品】

ソーラー充電式センサーライト OL335B 家光 **NEW**



(オンスクエア)

★暗くなると明暗センサーにより点灯モードに!

★人が通ると人感センサーで強力発光!防犯対策にもOK!
※明るい場所では人感センサー連動の発光はしません。

★フル充電から点灯回数約400回!
★初めてでも安心!配線不要&取付ガイド用紙付属で簡単設置!

NO	サイズ	税込価格
14	約265×105×145mm	6,800円

ドア・窓チャイム **NEW**



(リーベックス)

★マグネットセンサーが、ドアや窓が開くのを感知してチャイムやアラームを鳴らします。

★通常は来客感知に、不在時は防犯アラームに、選べる16種類の音。

★両面テープで簡単取付け簡単

NO	サイズ	税込価格
15	本体/30×127×14mm	2,100円

警告・警報表示チャイムセット **NEW**



(リーベックス)

★押しボタン送信機(防水仕様)
★警報表示受信チャイム(防雨仕様)

大音量の音と激しい光で難聴の方の呼び出しチャイムとしても、まさかの侵入者が有った際に家の外に異常をお知らせする警報チャイムとしても両方に使用できます。
※電池式(単2形アルカリ乾電池×3本(別売))

NO	サイズ	税込価格
16	受信機 87×135×54mm	7,200円

【防災備品】

MOSHISONA(モシソナ) 25点セット (ボウエキ)

★バッグの色: ブラック



セット内容:①MOSHISONAデイバッグ ②レインカバー ③非常用吸水袋3L ④冷熱遮断アルミシート ⑤マスク ⑥ラジオdeライト(単4形乾電池×3(別売)) ⑦4層防寒・防風アルミシート ⑧抗菌消臭・簡易トイレ ⑨携帯用ミニトイレ ⑩レインポンチョホワイト ⑪防災ガイド ⑫eco便利パック ⑬ポケットティッシュ ⑭防災用ウェットティッシュ(20枚入) ⑮除菌ジェル ⑯軍手 ⑰ロープ ⑱笛 ⑲絆創膏5枚 ⑳綿棒10P ㉑コットンパフ3枚 ㉒ワンタッチ包帯 ㉓爪切り ㉔毛抜き ㉕ハサミ

※入荷事情により一部商品を変更する場合がございます。

NO	備品数	税込価格
17	25点	10,000円

7年間保存非常食セットA (タナカシンソー)



※入荷事情により一部商品を変更する場合がございます。

長期保存玄米ごはん3種(各1袋)、ライスるん3種(各1袋)、バランスステック3種(各1袋)、黒部7年保存水2本

NO	備品数	税込価格
18	11点	6,000円

簡易ポータブルトイレ/R-56 GY (サンコー)



★本体を開いて、補強板で固定し、便座をのせることで簡単に組み立てできます。
★汚れても洗って何度でも使用出来ます。

使用者体重:150kg迄
サイズ:幅320×奥行340×高さ370mm 重さ:2.27kg
パッケージサイズ(収納時):幅350×奥行90×高さ400mm

NO	付属品	税込価格
20	汚物袋、凝固剤×10	9,000円

さすだけ充電ラジオライト3 (ドリテック)



電力供給は3パターン
①手回し
②単3アルカリ電池4本(別売)
③内蔵充電器
ラジオ:AM、FM
懐中電灯にもなります。

サイズ:約幅160×奥行77×高さ70mm
重さ:約292g

NO	色	税込価格
19	ブラック	5,000円

トイレ非常用袋 抗菌凝固剤付 (サンコー)



★断水時などにも大活躍!

★水分をすばやく固め、後処理が簡単です。
★1袋で約400ccを吸水します。
パッケージサイズ(収納時):幅207×奥行220×高さ86mm

NO	付属品	税込価格
21	汚物袋、凝固剤×30	4,500円

【掃除・洗濯支援用品】

バスリフレバスクレンジング (ライオンケミカル)



★スプレーするだけで浴槽の汚れをきれいに落とす。
★ウイルス除去
★ピンクヌメリ予防

NO	タイプ	容量	税込価格
22	本体	500ml	600円
23	詰替用	800ml	550円

香り続くトップ抗菌plus (ライオン) NEW



★部屋干しでもイヤなニオイを抑えて、1日中ずっと抗菌&48時間ずっと香る。
★柔軟剤、抗菌剤入り洗剤。

NO	タイプ	容量	税込価格
24	本体	850g	600円
25	詰替用	500g	380円

ソフランアロマリッチ ジュリエット柔軟剤 (ライオン)



★好きな香りが変わらず続くだけではなく、見た目もキレイに。
★キレイトリートメント柔軟剤

NO	タイプ	容量	税込価格
26	本体	480ml	580円
27	詰替用	750ml	860円

お徳用トイレ洗浄中 (小林製薬)



★ポン!と入れるだけ、簡単、便利、お徳な6錠入り。洗浄つぶ入り発泡錠が、トイレブラシでは届かない水洗トイレの便器の底(水たまり部分)・奥の黒ズミ・黄バミ・水アカを落とします

NO	内容量	税込価格
28	6錠(150g)	650円

ノータッチフローリングワイパー (コジット) のびのび床ホコリごっそりすき間職人 (コジット)



★触らず取付け! 触らずボイ捨て!
セット内容:ポール3×本体1

※シートの取付け方法:ヘッドをシートの中央に置き、床面に対して垂直に押し込みます。シートは別売りです。市販のマイクロファイバークロスにも適用できます。



★洗えるマイクロファイバーカバー付き
セット内容:本体×1、先端部×1、カバー×1
サイズ:幅8×奥行2×長さ51cm〜127cm
素材:(本体・先端部)ステンレス鋼、ポリプロピレン(ポリエチレンカバー)ポリエステル、ナイロン

NO	適用シートサイズ	税込価格	NO	重量	税込価格
29	約200×300mm	1,900円	30	130g	1,500円

【ウイルス対策用品】

アルコールタイプ除菌ウェットティッシュ (iiもの本舗)



★ふんわり厚手のシートです。
成分:純水、エタノール、エチルパラベン、メチルパラベン、界面活性剤(0.06% 塩化ベンザルコニウム)、ヒアルロン酸エキス
サイズ:140×180mm

NO	タイプ	入数	税込価格
31	ボトル本体	100枚	400円
32	詰替用	100枚	300円

キープッシュ 手指消毒液 (サラヤ) NEW



★持続する殺菌成分配合で清潔つづく、手指消毒液。持続する殺菌成分が菌やウイルスから守ります。

★べたつかない速乾タイプ。★手肌にやさしい3種類の保湿成分をバランスよく配合。

NO	タイプ	容量	税込価格
33	スプレータイプ	300ml	600円
34	詰替タイプ	480ml	600円

エルモア不織布マスク (カミ商事)



★安心の日本製
★高密度99%カットフィルター
★立体プリーツ加工
★肌にやさしいなめらかな肌触りです。

サイズ:(ふつうサイズ)約175mm×95mm
(小さめサイズ)約150mm×90mm

NO	タイプ	入数	税込価格
35	ふつう	30枚	1,250円
36	小さめ	30枚	1,250円

【口腔ケア用品】

ハミングッドP



(モルテン)

- ★汚れが見えやすい青色
- ★星型スポンジで汚れを効果的に除去!

素材:(先端)ウレタン(スティック部)ABS樹脂

NO	色	入数	税込価格
37	ブルー	30本	1,300円

クリンスマイル歯みがきティッシュ



(ピジョン)

- ★ウェットティッシュの歯磨きです。
- ★コットンメッシュの凹凸がお口の汚れを落とします。

成分:水・エタノール・PG・ポリグルタミン酸・チャ乾留液・エチルヘキシルグリセリン・キシリトールほか

NO	サイズ	入数	税込価格
38	13×19cm	90枚	650円

デントクリア入歯洗浄ミント



(紀陽除虫菊)

- ★部分入歯、総入歯兼用洗浄剤
- ★入歯に付着したしつこい汚れもしっかり取り除きます。

NO	容量	税込価格
39	120錠入	1,050円

【食事支援用品】

やさしい献立 おじや・雑炊セット (18個)

(キューピー)

いつもの食事が食べづらい方へ。

【目安】かむ力~細かくてやわらかければ食べられる。
飲み込む力~水やお茶が飲みづらいことがある。



セット内容:鶏とたまご×6個、鮭雑炊×6個、鯛雑炊×6個 計18個

NO	セット内容	税込価格
40	おじや・雑炊セット(18個)	4,000円

やさしい献立おかずセット(18個)

(キューピー)

美味しくて食べやすい。口から食べるをあきらめない。
UD区分『舌でつぶせる』とろみ調整食品

細かな具材を舌でつぶせる位に、やわらかく調理し、とろみをつけて食べやすく調理しています。
★保存:常温で1年以上。★そのまま常温でも食べられますが温めるとより一層おいしく食べられます。

セット内容:かぼちゃの含め煮×3個、肉じゃが×3個、大根の鶏そぼろあん×3個、たらの彩りあんかけ×3個、さつまいもと豆のきんとん×3個、海老グラタン×3個 計18個



※No.40・41共通のご注意:商品に含まれるアレルギー(特定原材料等)は商品によって異なります。確認が必要な方はお電話にてお問合せください。

※入荷事情により一部商品を変更する場合がございます。

NO	セット内容	税込価格
41	おかずセット(18個)	4,400円

キューピーやさしい献立 とろみファイン (キューピー)



原材料:デキストリン(国内製造)増粘多糖類、クエン酸ナトリウム

栄養成分表示100gあたり(エネルギー:304kcal、たんぱく質:0.6g、脂質:0g、炭水化物:86.6g、糖質:64.4g、食物繊維:22.2g、食塩相当量:3.0g、カリウム:1153mg)

NO	タイプ	入数	税込価格
42	袋入タイプ	300g	1,750円

IH調理器具(KIH1405H) (KOIZUMI)



- ★お手入れが簡単な「ガラス天面」
- サイズ:厚さ50×幅280×奥行360mm
- 火力調節:6段階(保温あり)
- 電源コード長さ:約1.8m
- 電圧:100V

最大消費電力:1400W(急速加熱時) 自動OFF機能搭載

NO	重量	税込価格
43	2.2kg	10,000円

電気ケトル ピタポット (NEW) (ドリテック)



- ★転倒流水防止構造 倒れてもこぼれにくい安全設計!

寸法:約W22.5×D15.0×H20cm (給電スタンドを含む)

電源:1000W 消費電力:1000W 電源コード長さ:約80cm

NO	容量	税込価格
44	800ml	4,200円

お食事エプロン

(スケーター)



リーフ
トラディショナルチェック

- ★撥水加工付き
- ★食べこぼしを防ぐ立体ポケット付き
- ★乾燥機×脱水機OK
- サイズ:長さ:41.5cm 幅:48cm 首回り:48~60cm

NO	色	税込価格
45	リーフ	1,100円
46	トラディショナルチェック	

使いやすいお箸 (NEW)

(ピジョン)



- 箸の長さをクリップで調節、握る力が弱くても使えます
- つまみやすく、手によくなじむ
- 左手でもOK

NO	色	税込価格	★食器洗浄機OK
47	黒	900円	耐熱温度:150℃

使っていいね!飲みやすい ストローコップ300 (リッチェル)



- ★中身が見えやすい透明なストローコップ!
- サイズ:幅12.2×奥行6.7×高さ17.4cm
- 素材:飽和ポリエステル樹脂、ポリプロピレン、シリコンゴム

NO	容量	税込価格
48	300ml	1,500円

らくらく汁椀 (カノー)



- ★汁椀にピッタリの雰囲気
- ★持ち取っ手の裏側には指あたりの良い凹凸あり

NO	柄	税込価格
49	朱桜	800円
50	黒桜	

★電子レンジOK・食器洗浄機OK・乾燥機OK 耐熱温度:120℃ 容量:約350ml 直径:10.5cm 高さ:7cm

木目もちやすい茶碗ハンドル付き



- ★しっかり握りやすいためのハンドル付
- ★軽量で割れにくいプラスチック製

NO	色	税込価格
51	ブラウン	700円
52	クリーム	

★加熱後も熱くなりにくい。 チック製の食器です。
★電子レンジOK・食器洗浄機OK・乾燥機OK 素材:ポリプロピレン サイズ:幅13cm×奥行10.5cm×高さ7cm

木目すくいやすい仕切りプレート (スケーター)



- ★返りがあって端までスプーンですくいやすい!
- ★電子レンジOK・食器洗浄機OK・乾燥機OK 耐熱温度:140℃

NO	柄	税込価格
53	ダーク	1,600円

★すべり止め付 サイズ:幅28cm×奥行21.5cm×高さ3.7cm

【歩行支援用品 リハビリシューズ】

ダブルマジックⅢ

★あゆみシリーズ1番人気の商品です。

(徳武産業)

大切なあの人にダブルマジックⅢが喜ばれる3つの理由



1 大きく開くので足入れしやすい

「はきやすさ」がよくなります。

2 ベルトで簡単調節

むくみや腫れがある時でも簡単に調節できます。

3 ベルトが甲全体にやさしくフィット

内素材がやわらかく足あたりがやさしい。

★男女兼用(室内・屋外OK)
★抗菌・防臭・撥水加工
素材:(表・内側)ポリエステル100%
(底材)合成底(EVA)
重さ:約185g(片足)

税込価格 **6,900円**

サイズ(3E)		ピンク	グレー	茶	黒
		NO	NO	NO	NO
S	21.0~21.5cm	54	59	66	73
M	22.0~22.5cm	55	60	67	74
L	23.0~23.5cm	56	61	68	75
LL	24.0~24.5cm	57	62	69	76
3L	25.0~25.5cm	58	63	70	77
4L	26.0~26.5cm	-	64	71	78
5L	27.0~27.5cm	-	65	72	79

快歩主義Lo11

(アサヒシューズ)

女性用

足にやさしい5つのポイント

- 1 体重移動をコントロールして歩行をサポート
- 2 水に浮くほど軽い!
靴底に、超軽量のエクспанセル配合ラバーを使い、足の負担を軽減しました。
- 3 つまずきにくく安心
つまずき防止設計で着地や蹴りだしがスムーズに行えます。
- 4 脱ぎ履きが簡単!
口の上部には大きく開く面ファスナーを使い、脱ぐことも履くことも簡単です。
- 5 安心安全の国内生産
すべての快歩主義は日本製です。久留米工場で入念な品質管理を行っています。



ワイン/ワイン

ブラック/ブラック

素材:
(表側)合成繊維・合成皮革
(底材)ゴム底
重さ:
約195g~205g(片足)

税込価格 **6,600円**

サイズ(3E)	ワイン/ワイン	ブラック/ブラック
	NO	NO
21.5cm	80	88
22.0cm	81	89
22.5cm	82	90
23.0cm	83	91
23.5cm	84	92
24.0cm	85	93
24.5cm	86	94
25.0cm	87	95

瞬間スポツ

(徳武産業)

『かがまず履ける』
新感覚のスリッポンタイプ!

膝や腰の痛みなどで靴の脱ぎ履きがつらい方に最適。『瞬間スポツ』の最大の魅力は『かがまず履ける』こと。秘密は踵に内蔵された『ハードカウンター』新感覚のスリッポンで靴を履く要らずで靴を履く事が出来ます。

1 履きやすい

2 脱げにくい

3 脱ぎやすい

履きやすくサポートする
新設計のハードカウンター
(かかと部の硬い部分)



靴べらを使用した時のように足入れしやすい



甲とかかとのクッションが足にフィット



靴底の突起で脱ぎやすい!

★男女兼用(室内・屋外OK)
★抗菌・防臭・撥水加工
素材:(表・内側)ポリエステル100%
(底材)合成底(EVA)
重さ:約165g(片足)

税込価格 **6,900円**

サイズ(3E)		ブラック	ネイビー
		NO	NO
S	21.0~21.5cm	96	103
M	22.0~22.5cm	97	104
L	23.0~23.5cm	98	105
3L	24.0~24.5cm	99	106
LL	25.0~25.5cm	100	107
4L	26.0~26.5cm	101	108
5L	27.0~27.5cm	102	109

【歩行支援用品 杖】

伸縮 和柄杖I 抗菌グリップ NEW



女性向

(介援隊)

サイズ:長さ60.5~93cm
(14段階2.5cm)
グリップ長さ:13cm
ゴムチップ底径:約4.0cm
(パイプ径:上部1.9cm 下部1.6cm)
重さ:260g
材質:(本体)アルミ(グリップ)PP・TPR
適応ゴムチップ内径:15mm

NO	色	税込価格
110	紫	4,000円
111	ピンク	
112	ネイビー	

伸縮 和柄杖II 抗菌グリップ NEW

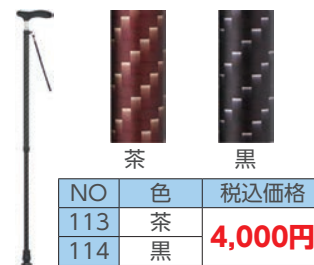

男性向

(介援隊)

サイズ:長さ70~100cm
(13段階2.5cm)、
グリップ長さ:13cm
ゴムチップ底径:約4.0cm
(パイプ径:上部1.9cm 下部1.6cm)
重さ:270g
材質:(本体)アルミ(グリップ)PP・TPR
適応ゴムチップ内径:15mm

NO	色	税込価格
113	茶	4,000円
114	黒	

折りたたみ伸縮 和柄杖I 抗菌グリップ NEW



女性向

(介援隊)

サイズ:長さ74~84cm(6段階2cm)
グリップ長さ:13cm、折りたたみ時:26cm
ゴムチップ底径:約4.0cm
(パイプ径:上部1.9cm 下部1.6cm)
重さ:300g 材質:(本体)アルミ(グリップ)PP・TPR
適応ゴムチップ内径:15mm

NO	色	税込価格
115	濃紺	4,500円
116	ピンク	

アルミ軽量ステッキ折りたたみ(介援隊)



男性向

サイズ:長さ80~90cm(5段階)
グリップ長さ:12cm
ゴムチップ底径:約3.8cm
(パイプ径:上部2.2cm 下部1.9cm)
重さ:350g
材質:(本体)アルミ(グリップ)PP
適応ゴムチップ内径:19mm
付属品:携帯袋

NO	色	税込価格
117	ブラウン	4,500円

専用先ゴム(1個)



※NO.110~116用

NO	色	税込価格
118	黒	500円

※NO.117用

NO	色	税込価格
119	黒	500円

【入浴支援用品】

介助隊セレクト薬用 全身シャンプー (介助隊)



★頭も身体もこれ1本でさっぱり清潔!
★皮膚の洗浄・殺菌・消毒・体臭・ニキビを防ぐ!
有効成分:イソプロピルメチルフェノール、グリチルリチン酸ジカリウム(生産国:日本)

NO	容量	税込価格
120	1000ml	1,500円

H.M アルミ製回転シャワースツール (ファミリー・ライフ)



★底面は滑りにくく安定しています
★椅子が360度回転するので便利です。
サイズ:(約)幅35×奥行35×高さ34.5~52cm
(約2.5cmピッチ8段階調節)
素材:(座面)ポリエチレン (脚部)アルミ

※お客様組立となります。

NO	重さ	税込価格
121	1.62kg	7,800円

すべり止めバスマット楽湯 (島製作所)



★浴槽に映える鮮やかなカラー
★247個の吸盤でしっかり吸着
重さ:740g
素材:天然ゴム

NO	サイズ(横×縦×厚さ)	税込価格
122	70×40×0.5cm	3,800円

朝用洗顔ウェットシート (カミ商事)



★1日のスタートをすっきり快適に!
お顔専用のウェットシートです。
★ベルガモットの香り
★ノンアルコール ★保湿成分配合
※トイレに流せません。

NO	製品サイズ	入枚数	税込価格
123	20×20cm	30枚	450円

アテントふきとりぬれタオル (大王製紙)



★無香料
★ノンアルコール
※トイレに流せません。

パラベン無配合、アロエエキス、ヒアルロン酸配合

NO	製品サイズ	入枚数	税込価格
124	22×20cm	70枚	400円

エルモいちばん大きなサイズのからだふき (カミ商事)



★大判サイズ
★無香料
★ノンアルコール
※トイレに流せません。

NO	製品サイズ	入枚数	税込価格
125	30×29.5cm	50枚	450円

【自助具】

いちどにありがとう16 (イメージクラフト)



★従来の洗濯ササミと違い先端が開いており、先端をつまんで固定。開閉レバーを握れば洗濯物をまとめて取り外すことができます。

NO	サイズ	税込価格
126	幅36×奥行46cm	2,700円

障害者マーク各種 (東洋マーク)

★反射タイプ ★マグネットタイプ



※ご注意ください※ マグネット製品の取り扱いについて
マグネット製品は長期間ボディに貼り付けたままですと気象状況や天候の変化による塗装面への固着や周囲の色あせ等、塗装面を痛める場合があります。車から離れる場合は必ず本品を取り外してください。

NO	タイプ	製品サイズ	税込価格
127	身体障害者マーク	直径12cm	1,000円
128	身障者マーク	11×11.7cm	750円

ペットボトルオープナー (サンクラフト)



★フタにかぶせて回すだけ!
柔らかな素材で出来ています。
★ペットボトル専用
重さ:36g
耐熱温度:120℃

NO	税込価格
129	850円

電動爪切り(充電式) (サクトレック)



素材:ABS+金属メッキ
サイズ:89×75×35mm 重さ:110g

★3段階回転スピード。
★回転削ぎ落とし式。
★肌に触れず安心。
★充電時間35分で稼働時間約90回程度
★スタンバイ時間約60日

NO	税込価格
130	2,800円

ワイドクリッパールーペ付き爪切り (ウカイ利器)



重さ:98g

★倍率4倍のレンズで大きく見えて安心。
★大きめサイズのしっかりした爪切り。

NO	サイズ	税込価格
131	10.5×2.5×1.8cm	1,100円

【排泄ケア用品】 紙おむつ(パンツタイプ)うす型

ライフリー下着の感覚超うすパンツ (ユニ・チャーム)



★全面通気性シート ★消臭ポリマー配合
★横モレ防止ギャザー
★Sサイズ、LLサイズが増えてサイズが充実

NO	サイズ	ウエストサイズ	入数	目安吸収量	税込価格
132	S	50~70cm	24枚	約300cc	2,150円
133	M	60~85cm	26枚		
134	L	75~105cm	22枚		
135	LL	90~125cm	20枚		

ライフリーうす型軽快パンツ (ユニ・チャーム)



★全面通気性 ★消臭ポリマー配合
★横モレ防止ギャザー

NO	サイズ	ウエストサイズ	入数	目安吸収量	税込価格
136	S	50~70cm	24枚	約300cc	2,000円
137	M	60~85cm	22枚		
138	L	75~105cm	20枚		
139	LL	90~125cm	18枚		

リリーフまるで下着 超うすパンツ2回分 (花王)



感動のフィット感!
★全面通気性
★横モレ防止ギャザー
★消臭ポリマー配合

NO	サイズ	ウエストサイズ	入数	目安吸収量	税込価格
140	M~L	60~90cm	18枚	約300cc	1,880円
141	L~LL	85~115cm	16枚		

リリーフ上げ下げらくらくうす型パンツ (花王)



指かけポケットで自分でもはきやすい!
★全面通気性
★横モレ防止ギャザー
★消臭ポリマー配合

NO	サイズ	ウエストサイズ	入数	目安吸収量	税込価格
142	M~L	60~90cm	24枚	約300cc	2,100円
143	L~LL	85~115cm	22枚		

【排泄ケア用品】 紙おむつ (パンツタイプ)



ライフリー長時間あんしんリハビリパンツ

(ユニ・チャーム)

- ★全面通気性
- ★消臭ポリマー配合
- ★横モレ防止ギャザー

NO	サイズ	ウエストサイズ	入数	目安吸収量	税込価格
144	S	50~70cm	18枚	約750cc	2,000円
145	M	60~85cm	16枚		
146	L	75~105cm	14枚		
147	LL	90~125cm	12枚		



ライフリー夜用あんしんパンツ

(ユニ・チャーム)

- ★全面通気性
- ★横モレ防止ギャザー
- ★消臭加工

NO	サイズ	ウエストサイズ	入数	目安吸収量	税込価格
148	M	60~85cm	16枚	約750cc	2,400円
149	L	75~105cm	14枚		
150	M	60~85cm	14枚		
151	L	75~105cm	12枚	約1050cc	2,400円

【排泄ケア用品】 紙おむつ (テープ止めタイプ)



ライフリー横モレあんしんテープ止め

(ユニ・チャーム)

- ★消臭ポリマー配合
- ★全面通気性

★立体3重ギャザーが股ぐりにぴったりフィットし背モレを防ぎます。

NO	サイズ	ヒップサイズ	入数	目安吸収量	税込価格
152	S	56~90cm	22枚	約600cc	2,350円
153	M	67~106cm	20枚	約600cc	
154	L	81~128cm	17枚	約600cc	



アテント背モレ・横モレも防ぐテープ式

- ★全面通気性 (大王製紙)
- ★消臭ポリマー配合
- ★横モレ防止ギャザー

NO	サイズ	ヒップサイズ	入数	目安吸収量	税込価格
155	S	50~75cm	34枚	約600cc	2,850円
156	M	70~95cm	28枚	約750cc	
157	L	90~125cm	24枚	約750cc	
158	LL	90~144cm	20枚	約750cc	

【排泄ケア用品】 軽失禁パッド

ライフリーさわやかパッド (女性用) (ユニ・チャーム)



軽い尿もれが心配な方に!肌着に直接取り付ける軽失禁パッドです。

NO	タイプ	製品サイズ	入数	目安吸収量	税込価格
159	快適の中量用	9×23cm	22枚	約45cc	650円
160	安心の中量用	9×23cm	20枚	約80cc	870円
161	多い時でも安心用	9×29cm	16枚	約120cc	
162	長時間・夜でも安心用	9×29cm	14枚	約170cc	

ライフリー男性用さわやかうす型パッド (ユニ・チャーム)



男性用のズボンにしみない、目立たない軽い尿もれケアパッド。

NO	タイプ	長さ	入数	目安吸収量	税込価格
163	少量用	26cm	26枚	約20cc	870円
164	中量用	26cm	18枚	約80cc	
165	多い時でも安心用	26cm	16枚	約120cc	

リフレ超うす安心パッド (リブドゥコーポレーション)



超うすだから、つけていないような心地よさ。

NO	タイプ	長さ	入数	目安吸収量	税込価格
166	中量用	19cm	24枚	約50cc	870円
167	安心の中量用	23cm	22枚	約80cc	
168	多い時も安心用	23cm	20枚	約120cc	

【排泄ケア用品】 パンツタイプ専用尿とりパッド

ライフリーズレずに安心 紙パンツ用パッド (ユニ・チャーム)

前後のズレ止めテープが紙パンツにぴったりくっついて上げ下げしてもズレません。2つ折り形状で紙パンツにぴったり収まります。



- ★立体ギャザー
- ★消臭加工
- ★ズレ止めテープ2カ所付き



ライフリーズレずにピタッと超安心パッド紙パンツ用 (花王)



- ★立体ギャザー
- ★強力消臭加工
- ★ズレ止めテープ2カ所付き
- ★全面通気性

NO	タイプ	製品サイズ	入数	目安吸収量	税込価格
175	2回分	13.5×43.5cm	52枚	約300cc	1,950円
176	4回分	15.5×43.5cm	30枚	約600cc	

【排泄ケア用品】 尿とりパッド レギュラータイプ

リリーフ強力吸収モレ安心パッド (花王)



- ★立体ギャザー
- ★強力消臭加工
- ★ズレ止めテープ付き
- ★全面通気性

NO	タイプ	製品サイズ	入数	目安吸収量	税込価格
177	男女兼用	20×48cm	30枚	約450cc	950円

【排泄ケア用品】尿とりパッド レギュラータイプ

サルバ尿とりパッドスーパー

(白十字)



★固定ホール付き ★組立テープ付き
男性用 ★ズレ止めテープ付き
★立体ギャザー ★消臭加工
女性用

NO	タイプ	製品サイズ	入数	目安吸収量	税込価格
178	男性用	22×40cm	45枚	約300cc	1,150円
179	女性用	20×47cm	45枚	約300cc	

リフレパッドタイプ男女兼用レギュラー

(リブドゥコーポレーション)



★消臭加工
★ズレ止めテープ付き

NO	タイプ	製品サイズ	入数	目安吸収量	税込価格
180	男女兼用	20×48cm	30枚	約300cc	700円

【排泄ケア用品】尿とりパッド夜用・超夜用タイプ

ライフリーお肌に低刺激であんしん尿とりパッド NEW

(ユニ・チャーム)



お尻部分のこすりを低減
世界初! ★全面通気性
極上やわらか ★立体ギャザー
ペールを搭載 ★消臭加工

NO	タイプ	製品サイズ	入数	目安吸収量	税込価格
181	4回吸収	28×55cm	33枚	約600cc	1,980円
182	6回吸収	28×60cm	22枚	約900cc	

ライフリー一晩中あんしん尿とりパッド (ユニ・チャーム)



★全面通気性
★立体ギャザー
★消臭加工

NO	タイプ	製品サイズ	入数	目安吸収量	税込価格
183	4回吸収	28×55cm	42枚	約600cc	1,980円
184	6回吸収	30×64cm	24枚	約900cc	
185	8回吸収	30×64cm	22枚	約1200cc	

エルモアいちばんビッグパッド 夜用 (カミ商事)



★全面通気性
★立体ギャザー
★消臭加工

NO	タイプ	製品サイズ	入数	目安吸収量	税込価格
186	5回吸収	32×62cm	30枚	約840cc	1,400円

アテント夜1枚安心パッド

(大王製紙)



★センターライン入
★全面通気性
★立体ギャザー
★消臭ポリマー配合

NO	タイプ	製品サイズ	入数	目安吸収量	税込価格
187	6回吸収	30×63cm	22枚	約900cc	1,600円
188	10回吸収	32×63cm	16枚	約1500cc	

【消臭剤】

おむつが臭わない袋 BOS 大人用

Lサイズ (クリロン化成)



★驚異的な防臭力を持った高機能素材。
★大人用おむつが1枚入る大きさです。

NO	袋サイズ	税込価格
189	30×40cm	1,550円

リセッシュ除菌EX 消臭ストロング

(花王)



★しみついた尿臭・体臭もすっきり消臭・除菌!

成分:界面活性剤、安定化剤アルカリ剤等尿臭ブロッカー配合

NO	タイプ	容量	税込価格
190	ミストタイプ	370ml	750円

消臭液 VALTBN5B

(パナソニック)



★ポータブルトイレ用
★効果持続時間:約24時間
★使用目安:約20回分

成分:植物抽出物、非イオン界面活性剤、PH調整剤、香料

NO	タイプ	容量	税込価格
191	液体タイプ	400ml	600円

【排泄ケア用品】防水シート・使い捨て手袋

エコノミー防水シート

(萬葉)



素材:ポリエステル100%
※乾燥機OK 裏地:ポリウレタンラミネート

NO	色	製品サイズ	税込価格
192	クリーム	90×145cm	2,200円
193	サックス		

ライフリーふとん安心シート

(ユニ・チャーム)



★おむつ交換時にも
★おしっこ3回吸収
※使い捨てタイプ

NO	製品サイズ	入数	税込価格
194	90×60cm	16枚	2,100円

フジスーパープラスチック手袋(粉なし) (フジナップ)



★作業しやすいピタリフィットタイプ!
★耐久性にも優れています。
素材:塩化ビニール樹脂

NO	サイズ	中指長さ	入数	税込価格
195	S	7.0cm	100枚	500円
196	M	8.0cm	100枚	
197	L	9.0cm	100枚	

【ウェットおしりふき】(流せるタイプ)

アテントトイレに流せる

おしりふき

(大王製紙)



★ふた付なので片手で楽々!
★ノンアルコール
アロエエキス、ヒアルロン酸配合、
パラベン無配合

NO	製品サイズ	入数	税込価格
198	18×20cm	72枚	420円

Gライフリーらくらくおしりふき

Proトイレに流せる (ユニ・チャーム)



★無香料
★ノンアルコール
パラベン無配合

NO	製品サイズ	入数	税込価格
199	18×20cm	72枚	420円

エルモアいちばんトイレに流せる

おしりふき

(カミ商事)



★大判タイプ ★無香料
★ノンアルコール
パラベン無配合

NO	製品サイズ	入数	税込価格
200	20×29.5cm	50枚	450円



介護用品等の注文問い合わせ
株式会社セレクト

0120-062-554

(フリーダイヤル)

生駒市地域共生社会推進課・障がい福祉課
〒630-0288 生駒市東新町8番38号