

奈良県 生駒市

Welcome to

IKOMA

ふるさと納税

XXXXXXXXXX

ご案内

らこまのいろいろなもの、みつけた。

2023
IKOMA
CITY



Welcome to IKOMA

活用報告とご挨拶

生駒市へふるさと納税をしていただいた皆様にお礼申し上げます。

生駒市は大阪・京都へのアクセスの良さと、生駒山を中心とした自然環境の良さからベッドタウンとして発展してきました。市北部の高山地域は古くから茶釜の里として有名です。また、最先端の科学技術の研究で世界的に著名な奈良先端科学技術大学院大学も所在しており、伝統と最先端が調和したまちです。

今年は新型コロナウィルス感染症が5類感染症に移行いたしました。これまでコロナ禍にあっても歩みを止めずに、「住む」だけでなく、「働く」ことや「楽しむ」こともできるまちを目指して、自治会館などを拠点とした「まちのえき」の整備、ICTを活用した新しい学びの創出やオンラインの禁煙支援などチャレンジも果敢に行ってきました。

これらは、ふるさと納税を通して皆様にご支援いただいたからこそ前進しています。

私は、ふるさと納税をしていただいた皆様はまちづくりの大切な仲間と考えておりますので、是非、生駒市にお越しいただき、皆様のご支援で実現できた取組をご覧いただきたいと思っております。今後も生駒市のまちづくりにご支援をよろしくお願いいたします。



生駒市長
小紫 雅史

Special Thanks!

令和4年度にご寄附いただいた金額

177,631,000円(9,557件)

ご寄附の活用状況例



- 1 身近な地域で必要とされる活動が自律的に生まれる場「まちのえき(複合型コミュニティ)」への支援。
- 2 不登校対策として「子どもの居場所・学び支援室」を充実させ、オンライン学習アプリ、在籍学級の授業配信、オンライン社会見学、アバターで交流するバーチャル空間等を活用しています。
- 3 専門家によるマンツーマンのオンライン禁煙指導と禁煙補助薬、医師開発の禁煙支援アプリを組み合わせることで禁煙をサポートするプログラムです。

最新のふるさと納税
ニュースレターや
活用状況は
こちらから



活用状況



ニュースレター



いこまのいいところ、いろいろ。



Good! 1
緑に囲まれた
自然環境



Nature

Good! 2
大阪、京都への
アクセス



Good! 3
魅力的な
観光スポット



Good! 4
おいしいものが
たくさん

Food

寄附の使いみち

生駒市への寄附は、活用先を6つの分野と「市長におまかせ」のなかから指定できます。また、100万円以上のご寄附をされた方は、市民功労表彰の対象になります。



子育て・教育

未来を担う 子どもたちを育む

子どもの学びや育ちの環境整備など、子どもたちが自分らしく輝けるまちづくりの取組に活用します。

- ・子ども医療費の未就学児の個人負担金無償化、また対象を18歳まで拡充
- ・スポーツ・文化芸術活動に親しむ機会とするための「新たな地域クラブ」の運営
- ・不登校対策 など



健康・福祉

健やかに 自分らしく暮らす

子どもも大人も、ひとりひとりが心も体も健やかに過ごせるまちづくりの取組に活用します。

- ・コロナ2019等感染症対策
- ・妊婦健診補助券の上限引き上げや乳幼児健診等母子保健の充実
- ・一般不妊治療助成金の対象者拡大 ・受動喫煙の防止
- ・子どもも高齢者も障がい者も、安心して暮らし、支え合いながら活動できるまちづくり など



動物愛護・環境づくり

猫の殺処分ゼロと、 人と動物に 優しい環境づくり

動物愛護活動を支援し、豊かな自然と人とが共生できる快適な環境づくりや環境保全のために活用します。

- ・地域ねこ活動の支援
- ・公園の維持管理
- ・農地における有害鳥獣からの保全 など



安心・安全

いこまのまちと 暮らしを守る

災害に強い安全なまちづくり、消防や救急、防犯など安心な暮らしに必要なものに活用します。地域公共交通の継続・充実など、安心して住み続けられるまちづくりに活用します。

- ・バスなどの公共交通の継続・充実
- ・災害対策
- ・消防・救急車両の整備 など



音楽・文化

音楽があふれ、 歴史と文化に親しむ

子どもも大人も心豊かに過ごすために、いつでも音楽を楽しみ、教養を深め、歴史・文化・芸術・スポーツに触れる機会の創出に活用します。

- ・市民みんなで創る音楽祭など「音楽のまち生駒」の充実
- ・生駒の歴史をひもとく市史の作成 など



地域活性・コミュニティ

「市民によるまち づくり」を支え、活力 あるまちをつくる

生駒市の自慢である市民力を活かし、ウィズコロナ時代をいきいきと暮らせるまちづくりに活用します。

- ・企業のサテライトオフィス等の誘致事業
- ・中小企業融資事業 ・半農半X支援事業
- ・「複合型コミュニティ(まちのえき)」 など

いこまのいいもの

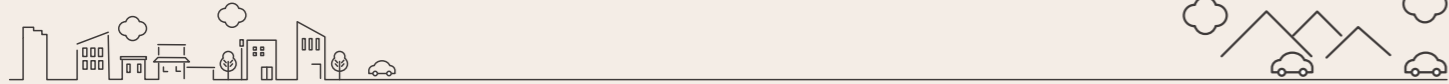

生駒市は、奈良県の北西端に位置し、大阪府と京都府に接しています。生駒で有名なものといえば「高山茶釜」があります。茶釜は、室町時代から伝えられる技法を用い、茶釜師の巧みな手さばきと長年の勤にたよるもので、伝統的工芸品に指定されています。

まちのシンボル生駒山には、山頂に京阪神一円に電波を発しているテレビアンテナ群や、遊園地があり、一年を通じてたくさんの人でにぎわいます。

また、大阪平野、大和盆地を眼下に見下ろす山頂からの眺望が見事で、夜景も特に美しいことで知られています。そんな生駒市の「み~つけたッ!」いいもの発見!と題し生駒市のいいものを特集します。



01 IKOMA city select レインボーラムネ Rainbow Sweets

外はカリカリ、中はトロツ。甘酸っぱい、くちどけ。

❖ 幻のラムネ誕生のきっかけ ❖

1993年、ドーハの悲劇が話題に。そこで「サッカーボールのようなラムネを作りたい」とひらめき、当時は珍しかった球型ラムネを1年がかりで完成させました。サッカーの番組で、得点したボールの軌道が虹色に編集されており「レインボーシュート!」と叫んでいたのです。そこで「レインボーラムネにしよう」と命名されました。

イコマ製菓本舗 社長 平口治さん

ネットだけの限定申し込み返礼品

ラムネを口にした人たちの口コミで少しずつ人気が高まって、地元の子どもから大人まで愛される存在になりました。しかし2008年、平口社長は大病により経営を断念します。惜しまれながら工場を一度は畳みましたが、奇跡的に回復。「死んだったはずのおまけの人生です」と平口社長。独特の食感を生む「混ぜる工程」は企業秘密。平口社長のこだわりがあるため、そこだけは誰にも任せずご自身が行います。そのため生産量が限られているので、ネットだけの限定申し込みとなっております。

- 幻の「レインボーラムネ」
- レインボーラムネ2箱 寄附金額 1万円~
 - レインボーラムネ8箱 寄附金額 3万円~
 - レインボーラムネ12箱 寄附金額 5万円~
 - レインボーラムネ12箱 プチ箱 寄附金額 1万円~
- 直径2cmと粒が大きく、甘酸っぱいピーチ味。外はカリッ、中はトロツと柔らかなくちどけ。たこやきをイメージした食感を生み出すため、ひとつひとつ手間をかけます。子どもはもちろん、大人もやみつきになる味と食感で特別な材料は使いません。カラフルで、ころんと可愛い雰囲気にと癒されます。
- 受付状況はこちらをご確認ください!
-

02 IKOMA city select アウトドア用品

株式会社リングスターは工事現場・建設現場で使える工具箱、釣具の収納に最適な釣具箱、アウトドアやキャンプに使えるマルチボックスを開発しています。時代とユーザーのニーズに合わせた、高品質で高機能な最適の「箱」を、国内製造にこだわって生み出し続けています。

RING STAR

対馬オーシャンプラスチックボックスは、海のない奈良県生駒市から、対馬の海を救うプロジェクトによって誕生。プラスチックを扱うプロの企業だからこそ、プラスチックと「正しく向き合いたい」との思いで、製品化に至りました。この返礼品には、リサイクルがしにくく埋め立てや処理に費用がかかり、島が汚れる原因となっている対馬市のオーシャンプラスチックを使用。中でも、年間約2000個以上が漂着するという「青いポリタンク」(ポリエチレン製)を10%配合しました。※海洋プラスチックごみを回収・粉碎しペレット化したものを成形し、製品化しています。

リングスター

- 対馬オーシャンプラスチックボックス**
NO! 011-026 寄附金額 2万円~ L465×W333×H322mm
この返礼品は、海のない奈良県生駒市から、対馬の海を救うプロジェクトによって誕生。オーシャンプラスチック(対馬に流れ着いたプラスチック)を10%配合し、従来の製品と同じ耐荷重を実現。
- オリブドラッグ ボックスレギュラー**
NO! 011-018 寄附金額 1.5万円~ STR-470 L465×W333×H322mm
車のバンパーと同じ素材を使用した椅子や踏み台としても使える高耐久ボックスです。大きなキャンプギアの収納に最適なサイズで、ガサツとまとめて収納できます。
- 青 ドカット**
NO! 011-002-02 寄附金額 1万円~ D-4700 L465×W333×H322mm
自動車バンパー素材使用!左右どちらからでも開閉可能で抜群の収納力!電動工具や工具を楽々収納できます。
- 赤 ドカット**
NO! 011-002-01 寄附金額 1万円~ D-4700 L465×W333×H322mm
自動車バンパー素材使用!左右どちらからでも開閉可能で抜群の収納力!電動工具や工具を楽々収納できます。
- オリブドラッグ サンドベージュ バスケット 2個 セット**
NO! 011-015 寄附金額 1.5万円~ STR-560 L560×W295×H220mm
長物や一般的な薪の収納に適しております。特に薪の収納には抜群の使い勝手です。お酒や果物などをに入れて川で冷やしたり、ミニバンの3列目の後ろに最適なサイズです。
- サンドベージュ オリブドラッグ 浅型バスケット 2個 セット**
NO! 011-021 寄附金額 1.5万円~ STR-465S L465×W385×H185mm
圧倒的にタフで未永く使える、安心の国産バスケットです。アウトドア道具の長いギアから小物まで、スマートに整います。車内も、もちろんご自宅やガレージもスッキリ収納!
- グレー スーパーボックス**
NO! 011-001-02 寄附金額 1万円~ SR-450 L450×W243×H210mm
自動車バンパー素材使用!様々なタフコンディションを克服した究極ツールボックス!工具箱の定番サイズ!
- オリブドラッグ ボックスロング**
NO! 011-019 寄附金額 2.5万円~ STR-600 L597×W336×H300mm
意外とかさばるキャンプ場での荷物をまとめて収納できます。耐荷重830kgfの強度を実現。圧倒的にタフなので、中の荷物を出したあとはイスや踏み台として使用できます。



03 IKOMA city select

編み物ツール



近畿編針

100年続く竹編み針へのこだわり、創業100年を超える歴史の中で受け継がれた職人の技と製造技法で本当に良いものをお客様に届けたいと思っています。常に最高の品質をお届けするという創業以来の想いを継いで、竹編み針を作り続けてきました。今後も弊社は厳選した日本の良質な竹のみを使用し、長年培った製造技術と経験を活かし、お客様に喜んでいただける魅力あふれる商品を提供していきます。

近畿編針は創業から培った長年の技術で、こだわって作りあげる日本製の竹編み針ブランドです。竹の持つ、しなやかさや滑らかさの素材感を大切にしながら、伝統の技術と職人技で作られる弊社の高品質な竹編み針ブランドです。

奈良県編針 工業協同組合

高山の竹編針製造は、明治末期、布の染織に使う伸子針(しんしばり)をもって始まり、戦後には手芸の需要が爆発的に高まり、竹製の編針製造が高山の地場産業として栄えました。編針組合はこの伝統文化を守りながら、地域活性化のため、互いの技術を切磋琢磨し取り組んでいます。

編針セット 初心者向け

NO: 080-003 寄附金額 1万円~

編針セット

NO: 080-001 寄附金額 2.5万円~

ひのき製 刺繍枠セット

NO: 080-004 寄附金額 1万円~

編針セット クンスト針セット

NO: 080-002 寄附金額 1万円~

04 IKOMA city select

オリジナルサイン



格好いい 自分だけのサインが 欲しくありませんか?

サインのデザインを見るだけじゃなかなか真似はできません。実際にデザイナーがご自身のサインを書いているところを動画にして提供致します。動画を見ながら練習帳で練習すると、より早く上達することができるでしょう。MP4データでお送りするのでスマホで観ることができ、いつでも練習することができます。

●株式会社グリーン大森

Seeknit切替輪針セット 12.5cmセット

NO: 034-018 寄附金額 7.5万円~

日本サイズの切替輪針セット 針は長めの12.5cm! 針の素材は、独自の高温高圧処理の後、天然の植物蠟で丁寧に磨いて硬質加工をした 硬質竹(Umber) カビが生えにくく、当店いちおしのあみ針です。

Seeknit切替輪針セット 10cmセット

NO: 034-017 寄附金額 7.5万円~

日本サイズの切替輪針セット針は短めの10cm! 針の素材は、独自の高温高圧処理の後、天然の植物蠟で丁寧に磨いて硬質加工をした 硬質竹(Umber) カビが生えにくく、当店いちおしのあみ針です。

Seeknit切替輪針セット ライトセット

NO: 034-006 寄附金額 6万円~

針とコードを付け替えることができる切替輪針のセットです。針先は竹本来の油分を抜いて、植物性の油を染み込ませた硬質竹を使用しています。

あみ針スターターセット 15点+ケース付き!

NO: 034-022 寄附金額 2.5万円~

これから編み物をはじめる方のスターターキットとして。古くなった編針を新調したい方に。熟練の職人の作る竹あみ針と編み物用具! 充実の15点セットをご用意させて頂きました!

柄付 竹片かぎ針セット

NO: 034-023 寄附金額 3万円~

2/0(2.00mm)~10/0(6.00mm)まで揃えたフルセットです。かぎ針を使った作品に幅広くお使いいただけます。Seeknitのかぎ針で素敵な作品を作りませんか?

あみ針糸糸チャーム ミニミニ竹あみ針セット

NO: 034-024 寄附金額 0.5万円~

熟練の職人手作り!約45mmの小さな竹製の編み針で自分だけのチャームを作りませんか? 国内サイズ1号と3号、Umber と Natural の素材違い1本づつ2組のセットです。

非対称輪針で編む 大人ソックスのキット

NO: 034-028 寄附金額 2万円~

カフスと甲が2x2のリブ編みになっていて、足に程良くフィットします。お洗濯にも強いソックスで、長く愛用できますよ。女性用男性用の編み図を同封させて頂きます。

可愛いのに実用的! 竹製あみものminiセット

NO: 034-025 寄附金額 0.5万円~

編み針を作り続けて100年以上の歴史を持つ近畿編針の職人が、1本1本手作業で製造したミニサイズの竹製品をセットいたしました。どれも可愛いのに実用的な竹製品。



オーダーメイドサイン 【苗字+名前+フルネーム、計14種類】

NO: 104-001 寄附金額 6万円~

1秒で大人の品格を上げる。誰でも書きやすいサインをプロのデザイナーがデザイン!心を込めて皆様のサインを手作業のオーダーメイドにてひとつひとつ丁寧にデザインさせて頂きます。



オーダーメイドサイン 漢字4種類

NO: 104-002 寄附金額 2.5万円~

日常でも宿泊先でのチェックイン、お店の予約、感謝状などでもサインを必要とする場面は多々あります。そんな時にかっこよくスムーズにサインができます。



オーダーメイドサイン 英字4種類

NO: 104-003 寄附金額 2.5万円~

クレジットカード利用時や領収書、金融機関、契約などでもサインを求められることが多いかと思えます。そんな時にかっこよくスムーズにサインができます。



05 IKOMA city select

陶器



実際に手に取ると「この形が生まれるまでに、どれだけの試作を重ねてきたんだろう？」と思いを巡らせたりします。心の琴線に触れる絶妙な厚み。黒、茶、緑と、光の加減により奥行きのある表情を見せる色彩。また、左官の洗い出し技法に刺激を受けたという質感は、さらさらと心地よく、使うほど手に馴染みます。

日々の生活が潤うような器づくり

高島陶磁器製作所



『器』は、小さな幸せ

京都の製陶所に生まれた高島大樹さんは、独立後の2003年から生駒市で陶芸を営んでいます。輪花皿からスペインのアンティークタイルをモチーフにしたカップまで、幅広い作風とともに、多くの人の心を惹きつけて離しません。製作できる点数には限りがある一方で、ゆくゆくは陶芸教室も始めたいんです、と意気込む高島さん。その根底にはこんな思いがありました。

黒釉輪花皿セット 8寸×2枚【令和6年2月頃発送】

NO! 074-002 寄附金額 8.5万円～

型を使った技法で作られた花型皿です。和洋中のお料理どれにもお使いいただけます。1点ずつ手作りの為、多少の歪みと風合いが異なります。8寸皿φ約24cm



06 IKOMA city select

はちみつ

はちみつ「山桜・ヘアリーベッチ・生駒百花」

500g×3本セット NO! 016-001 寄附金額 3万円～



はちみつ「山桜」 500g

NO! 016-002 寄附金額 1万円～

生駒の斜面に咲く桜から集めたはちみつ。平地では花の期間が短すぎて生産ができないため、生駒のような山肌でしか生産できない希少品です。味わいは桜のイメージとは異なる野生的なもの。力強くインパクトのある味わいです。

はちみつ「ヘアリーベッチ」 500g

NO! 016-004 寄附金額 1万円～

ツル性の植物で、初夏に紫色の花が鈴なりにできます。とても軽やかな味わいで上品。花の蜜の華やかな香りがします。合わせる食材や用途を選ばない、何にでもあはちみつです。

はちみつ「生駒百花」 500g

NO! 016-003 寄附金額 1万円～

異なる花のはちみつを人の手でブレンドしたものではありません。生駒山で、その時季に咲いている様々な花からミツバチが採集してきています。味はアカシアのような上品系ですが、やや強めのインパクトがあります。年によって味わいが変わるのも楽しみの一つです。



純粋生はちみつ

純粋生はちみつとは 国内でミツバチが集めた天然はちみつ100%。非加熱のはちみつです。

ミツバチを知り尽くした名人が造る純粋生はちみつ 奈良県の生駒山中に吉岡養蜂園があります。吉岡幸次さんが養蜂業を始めたのは50年以上前。それからずっと伝統的な養蜂を続けられています。吉岡さんが造られているはちみつは、純粋はちみつと呼ばれるもの。すべて自分たちが育てたミツバチから採集した生はちみつで、非加熱、非調合です。

吉岡養蜂園

07 IKOMA city select

詰め合わせ



生駒市が世界に誇る伝統産業である「茶釜」(ちゃせん)より、生駒が持続的に発展していくよう願いを込めて、「おちやせん(落ちやせん)」と命名。『生駒をもっと魅力的に!』そんな想いがつまったこだわりの品をお届け。 生駒商工会議所



おちやせん詰め合わせセットA【11月上旬発送】

NO! 018-014 寄附金額 1万円～

「ぎゅっと凝縮!生駒の魅力SET」 生駒の味を楽しんでいただくための限定セットをご用意しました。レインボーラムネ・おかし・お米・万能和風だし素・おかし味増が入って、ティータイムや食卓を華やかに彩る、生駒の魅力をぎゅっと詰め込みました!



おちやせん詰め合わせB【2月上旬発送】

NO! 018-015 寄附金額 1万円～

生駒の味を楽しんでいただくための限定セットをご用意しました。食べ始めたら止まらない高山製菓のおかしや、ほっと一息できてお料理にも使える飲みやすいハーブのレモングラス、人気のこだわりのコーヒー、THE PINK ELEPHANTの素材にこだわったオーガニッククッキーとともに、生駒の魅力をぎゅっと詰め込みました!

08 IKOMA city select

ふるさとeチケット

ふるさとeチケット

「ふるさとeチケット」は、生駒市外にお住まいの方が旅行などで来訪先の施設や店舗で使用できるチケットや優待券などの返礼品を、スマートフォンを用いてその場で申し込み、即時に受け取って利用することができる現地受取型のふるさと納税サービスです。



その場でふるさと納税!

ピッ!

Ikoma Select
工芸品

生駒市の伝統ある工芸品の数々、
贈答用はもちろん、ご自宅用で
伝統工芸を味わってみませんか



茶筌師として
五百年の歴史と
その技術

伝統工芸士認定
竹茗堂左文



室町時代より
茶筌づくりの技を
今に伝える里 奈良高山

奈良県高山茶筌
生産協同組合

黒竹茶筌マドラー・抹茶セット
NO! 002-011 寄附金額 1万円～

黒竹を使用し、茶筌の柄を限りなく長く、初めての方でも点てやすとした茶筌。

竹茗堂左文

マグカップ マドラーdeお茶
NO! 002-029 寄附金額 1.5万円～

パリのジャパンエキスポで完売した。茶道の未経験者にうれしいセット。マドラー茶筌は格調高い黒竹を使用した本格派でありながら、柄が限りなく長く、初心者でも抹茶が点てやすい、伝統工芸士 久保左文のオリジナル茶筌。

竹茗堂左文

色系茶筌 トリコロール
NO! 001-003 寄附金額 1.5万円～

生駒市高山地域は、室町時代から受け継がれてきた「茶筌のさと」として広く知られてきました。歴史のある高山特産伝統工芸品です。赤青白の糸で編んでいます。

奈良県高山茶筌生産協同組合

色系茶筌 紅白
NO! 001-002 寄附金額 1.5万円～

生駒市高山地域は、室町時代から受け継がれてきた「茶筌のさと」として広く知られてきました。歴史のある高山特産伝統工芸品です。紅白の糸で編んでいます。

奈良県高山茶筌生産協同組合

白竹真数穂茶筌セット
NO! 002-027 寄附金額 1.5万円～

お濃茶・お薄茶どちらにも使い、使いやすく、長持ちする真数穂と茶杓、抹茶をセットにしました。

ご家庭にあるお茶碗を使用し、お手軽にタイムリーに抹茶を楽しめます。

竹茗堂左文

黒竹茶筌セット
NO! 002-028 寄附金額 1.5万円～

黒竹茶筌セット、茶杓に抹茶セット。ご家庭にあるお茶碗を使用し、お手軽に、タイムリーに抹茶を点てられるセットです。

竹茗堂左文

高山茶筌・茶匙セット
NO! 001-005 寄附金額 1万円～

伝統工芸士の方が一つひとつ手作業で製作されています。

奈良県高山茶筌生産協同組合

高山茶筌3本セット
NO! 001-004 寄附金額 2.5万円～

伝統工芸士の方が一つひとつ手作業で製作されています。

奈良県高山茶筌生産協同組合

茶筌マドラー おちやせん
NO! 002-032 寄附金額 1万円～

生駒市特産の茶筌の柄を特に長くして誰でも振りやすく点てやすとした長柄茶筌(茶筌マドラー)の柄に「おちやせん」という文字を刻印、目出たい赤糸で仕上げた茶筌。

竹茗堂左文

マグ・マドラーdeお茶セット
【おちやせん】(赤糸)
NO! 002-033 寄附金額 2万円

生駒市特産の茶筌の柄を限りなく長く、振りやすく、初めての方でも点てやすとした茶筌マドラーに「おちやせん」という文字を刻印、目出たい赤糸で仕上げたものに、茶杓、マグカップ、抹茶の4点セット。

竹茗堂左文

貴重な煤竹の文鎮
【茶道具職人が作る一点物】
NO! 075-003 寄附金額 1万円～

伝統の技術を生かして一点一点丁寧に全て手作業で制作しております。手に持った時のやさしい感触、竹のぬくもりを感じていただけます。約150年前のわらぶきの家で燻された竹をそのまま使用。

影林玄中齋



影林玄中齋

伝統の技術を生かして
一点一点丁寧に全て
手作業で制作しております。



翠華園
谷村弥三郎

高山茶釜五百年の歴史と技術を
そのまま今に伝え、
つばさに作る心を大切にし
製作しております。

茶の湯 揃

NO: 003-004 寄附金額 2万円～

茶釜休めを使って十分に乾燥させ、風通しの良い場所で保管していただくと、茶釜の型崩れを防ぐことができます。

翠華園 谷村弥三郎



泡点つ茶釜

NO: 003-010 寄附金額 2万円～

500年引き継がれている伝統的な製法はかえず、持ち手を長くし、より泡点で易くなった茶釜です。持ち手部分には鹿の刻印が入っており、緑と白2色で編まれた茶釜は爽やかな抹茶タイムを演出します。

翠華園 谷村弥三郎



伝統

生駒市の北端にある高山町は竹製品の伝統の技を伝える里。
500年の歴史を有する高山茶釜を初めとする茶杓、柄杓、花器、香合などの
茶道具は秘伝の手技によって連綿と高山の人々によって伝えられてきました。

茶釜セット
(茶釜、茶こし、茶碗、抹茶、茶杓付き)

NO: 003-012 寄附金額 4万円～

茶こしを使うとなめらかに抹茶がいただけます。ご家庭で簡単に本格的な抹茶が味わえます。

翠華園 谷村弥三郎



笑 -Emi-&茶釜休めセット

NO: 003-009 寄附金額 2万円～

人々を笑顔にさせる桜。そんな日本の象徴「桜」チャームと白×ピンクの色系で美しく編みこまれた茶釜です。この笑 -Emi-茶釜で、点てた一服は大切な方を笑顔にさせます。

翠華園 谷村弥三郎



奈良一刀彫 おひな様

段雛【小】土井 志清作

NO: 092-008 寄附金額 55万円～

神様にお供えする為に作られた奈良の一刀彫は一刀で作ったような風合いが特徴です。桐箱の階段に並んだ小さなお雛様が愛らしくお子様の初節句にと喜んでいただいております。

一刀彫 土井志清



奈良一刀彫 おひな様

立雛【小】土井 志清作(桐箱入)

NO: 092-004 寄附金額 45万円～

神様にお供えする為に作られた奈良の一刀彫は一刀で作ったような風合いが特徴です。お雛様の繊細な彩色も魅力の一つで大人好みのお雛様です。

一刀彫 土井志清



和北堂
谷村丹後

谷村家が五百年にわたり
培ってきた究極の技
茶筌作りは小刀と指先だけで
そのほとんどを行うことから、
「指頭芸術」と呼ばれる

**ラムネ色系真数穂茶筌と
リモート茶筌講座**

NO: 082-003 寄附金額 3万円～

室町時代より一子相伝で継承されてきた高山茶釜の技法、制作工程、竹の話、使いやすい茶釜とは?茶釜のお手入れ方法等分かりやすく解説する約90分のリモート講座にレインボーラムネ色の色系茶釜がつけます。

和北堂 谷村丹後

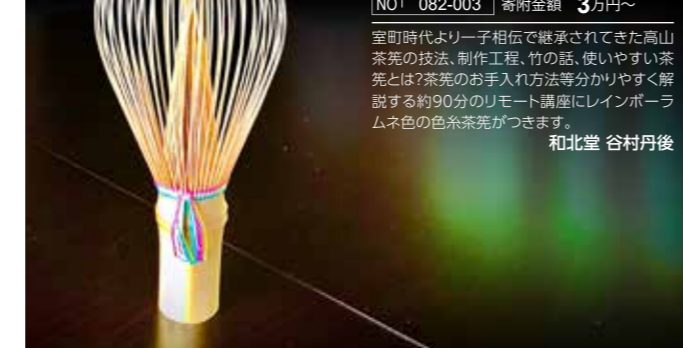

**黒竹真数穂色系茶釜
crazy colors**

NO: 082-002 寄附金額 2万円～

室町時代より一子相伝門外不出にて受け継がれてきた高山茶釜師20代目谷村丹後の作品。各流御家元御用達茶釜師。とても使い易い黒竹の真数穂をカラフルな色糸で編みました。

和北堂 谷村丹後



奈良一刀彫 兜【小】

土井 志清作(桐箱入)

NO: 092-009 寄附金額 55万円～

神様にお供えする為に作られた奈良の一刀彫は一刀で作ったような風合いが特徴です。お子様の初節句にと喜んでいただいております。名前を兜に彫り入れる事も出来ます。

一刀彫 土井志清



奈良一刀彫 十二支セット

土井 志清作(桐箱飾り棚付き)

NO: 092-001 寄附金額 15万円～

神様にお供えする為に作られた奈良の一刀彫は一刀で作ったような風合いが特徴です。毎年一つずつ飾ったり、桐箱が飾り棚にもなっておりますので十二支すべてを飾る事も出来ます。

一刀彫 土井志清



箸セット

NO: 081-005 寄附金額 1万円～

材料は、国内産の孟宗竹(もうそうだけ)を贅沢に使い、無漂白で天日で十分に乾燥後、伝統の製法で作られた手になじむ箸です。

谷村竹材工業株式会社



**竹製筒付き
忙中閑耳かき2本入り**

NO: 083-002 寄附金額 0.5万円～

2本入りでそのうちの1本は貴重な煤竹で作られた耳かきです。上のふたを開けると中に収納が可能。竹ならではの、味わいぬくもりが感じられます。

竹工芸 豊竹舎 生駒竹研究会



「古都華(ことか)」は、奈良を代表するオリジナルのいちごです。古都・奈良を飾る新しい「華」になってほしいと「古都華」と名付けられました。

【特徴】

- ・糖度と酸味のバランスが良く、甘くて濃厚。
- ・全国のいちごのブランド品種のなかでも圧倒的に糖度が高い。
- ・果皮はツヤのある鮮やかな赤色で香りが強く、果肉はかため。



贈答用いちご【数量限定】
『古都華』
NO! 012-002
寄附金額 1万円～
いちごの緑 F(エッフェ)は美味しさを追求し、高品質ないちごを皆様へお届けします。
今までに食べてきたいちごとは、ひと味もふた味も違う、こだわりのいちごを是非体験してください。
いちごの緑 F(エッフェ)



贈答用 高級いちご
『古都華』2個
特大6Lsize以上
NO! 102-008
寄附金額 1万円～
【2024年2月～3月発送】
高級いちご「古都華」特大6Lサイズ(50g)以上2個。いちごはデリケートなフルーツのため、到着後はお早めにお召し上がりください。
株式会社G-Company



高級いちご
『古都華』2パック
3L~Msize
NO! 102-010
寄附金額 1.5万円～
【2023年12月下旬～1月発送】
3L~Mサイズ2パック。いちごはデリケートなフルーツのため、到着後はお早めにお召し上がりください。
株式会社G-Company



高級いちご
『古都華』2パック
3L~Msize
NO! 102-007
寄附金額 1万円～
【2024年2月～3月発送】
3L~Mサイズ2パック。いちごはデリケートなフルーツのため、到着後はお早めにお召し上がりください。
株式会社G-Company



高級いちご
『古都華』2パック
4Lsize以上
NO! 102-009
寄附金額 2.5万円～
【2023年12月下旬～1月発送】
高級いちご「古都華」4Lサイズ以上2パック。いちごはデリケートなフルーツのため、到着後はお早めにお召し上がりください。
株式会社G-Company



高級いちご
『古都華』2パック
4Lsize以上
NO! 102-006
寄附金額 2万円～
【2024年2月～3月発送】
高級いちご「古都華」4Lサイズ以上2パック。いちごはデリケートなフルーツのため、到着後はお早めにお召し上がりください。
株式会社G-Company



高級いちご
『古都華』ジャム 150g×2本
NO! 102-005
寄附金額 1万円～
高級いちご「古都華」ジャム2本セット。原材料は、古都華・砂糖・レモン汁だけで保存料などは使用していませんので、安心して召し上がりいただけます。
株式会社G-Company



高級いちご「古都華」
古都華とジャムのセット
NO! 102-011
寄附金額 2.5万円～
【2024年2月～3月発送】高級いちご「古都華」4L以上2パック&古都華ジャム2個。いちごはデリケートなフルーツのため、到着後はお早めにお召し上がりください。
株式会社G-Company



化粧箱入り
いちご【珠姫】
NO! 067-002
寄附金額 1万円～
【2024年1月～3月上旬】果皮・果実ともにオレンジがかった赤色、卵型で粒が大きいのが特徴です。
味は、酸味が少なくやさしい甘みがあります。
有限会社 プリズム(生駒いちご園)



Ikoma Select
加工品
生駒市の美味しいものをセレクト!
地元で愛される加工品を
集めました!

大和の野菜ピクルス 4本セット【松】
NO: 085-007
寄附金額 2万円～
野菜は地元農家の奈良県産のみを使用。
(株)大和情熱野菜とのコラボでシェフ自らが仕入れた厳選野菜がギッシリ!!
食品添加物不使用で野菜本来の味。
有限会社 桂花

大和の野菜ピクルス 4本セット【竹】
NO: 085-008
寄附金額 1.5万円～
野菜は地元農家の奈良県産のみを使用。
(株)大和情熱野菜とのコラボでシェフ自らが仕入れた厳選野菜がギッシリ!!
食品添加物不使用で野菜本来の味。
有限会社 桂花

嫌煙鮎 (コーヒー4袋)
NO: 013-001
寄附金額 1万円～
◎タバコがだんだんまぶしくなります
◎松葉・松脂に含まれる成分によって、タバコの味がまぶしくなります。
◎タバコで激減するビタミンCを補います。
清栄薬品株式会社

無添加トルティヤ
NO: 037-003
寄附金額 1万円～
無添加フラワートルティヤとなります。
焦げ目が入る程強く焼成しており、巻物のトルティヤメニューやクリスマスピザのベース生地として等、幅広くお使い頂けます。
グルメファクトリー

造り酒屋の奈良漬
NO: 096-004
寄附金額 1.5万円～
造り酒屋ならではの純正酒粕をふんだんに使い、厳選した素材を漬け込み、漬ける伝統の技により、食べあさしない風味あるものに仕上げられています。
菊司醸造株式会社

宝山寺みそみそだれ和風味
NO: 095-001
寄附金額 0.5万円～
宝山寺に奉納された御神酒を原料に、お寺の年中行事である大根炊きでふるまう食品として寺内で製造が始まり、製品化され販売されるようになりました。
上田技研産業株式会社
宝山寺味噌工房

焼肉のタレ LoG SAUCE (360g×3本)
NO: 105-001
寄附金額 1万円～
食欲をそそるパンチのあるニンニクの香り、コクのある太香胡麻油、上品な本醸造醤油がブレンドされています。
お子様にも安心して食べていただけます。
TeamZenko



練り天 詰め合わせ
NO: 088-001
寄附金額 1万円～
鯉・イトヨリ鰯など高級魚を使用した手作りの創作練り天です。
すり身には保存料・防腐剤未だ卵も不使用で、お子様からお年寄りまで安心してお召し上がり頂けます。
生駒練り天本舗 てん天

焼肉たれ 詰合せ お試し7本セット
NO: 091-001
寄附金額 1万円～
創業50数年、変わらない味、製造方法、飲食店、病院、テーマパークなど様々な場所で使われている“特製たれ”をご家庭でもお楽しみいただけるよう詰合せセットに致しました!!
美健富士食品 株式会社



忙しい主婦の味方 だしつゆ詰め合わせ 純つゆ花200g、にほんだし200g
NO: 098-001
寄附金額 0.5万円～
添加物、化学調味料を使用せず、安心安全な食材を通じて、子供たちの成長を支えてきました。
昭和41年から生駒市の小中学校の学校給食で愛用されています。
有限会社 堀内茶養食研究社

Ikoma Select
お菓子
生駒市の美味しいお菓子をお届けします。



奈良のカヌレ「おかげさん」 8個入り
NO: 099-001
寄附金額 1万円～
感謝の意味が込められた「おかげさん」
奈良にしかない食の魅力をカヌレに詰め込んだ「奈良カヌレ」は私たちと奈良の食材の伝統を思い、作り続けている(作り手)とのご縁が繋がって生まれました。
Zazie canele



冷凍パンセット
NO: 107-001
寄附金額 1.5万円～
創業29年ベーカーリーが最新の3D瞬間凍結にて美味しいパンの詰め合わせをお届け。
最新の瞬間冷凍庫にて冷凍してお届け。
ディアーズキッチン



無添加おやつ「やまとぶりん」 5個セット
NO: 036-001
寄附金額 1万円～
栄養満点でコクのあるブランド玉子「美人たまご」を贅沢に使用した、昔ながらの濃厚蒸し焼きプリンです。
キッチン アミア

Ikoma Select
お米
生駒市の大地と美味しい水で育ったお米をお届けします。



ミルキークイーン 精米済み 5kg
NO: 087-002
寄附金額 1万円～
このやや白く濁るおコメの状態からミルキークイーンと名づけられました。
お米の特徴としては、元々、他にはないアミノロースの低いお米を目指して開発されたので、アミノロース含有量が低く、低アミノロース米といえます。
中本 尚広



ヒノヒカリ米 5kg
NO: 004-001
寄附金額 1万円～
10kg(5kg×2)
NO: 004-002
寄附金額 2万円～
20kg(5kg×4)
NO: 004-005
寄附金額 4万円～
生駒の美味しい自然水で育ったヒノヒカリを精米してすぐにお届けします。安全性にこだわって、有機肥料を主体に生産しています。ぜひ精米したてのお米の美味しさを味わってください。
上武 猛



ヒノヒカリ米 5kg
NO: 014-003
寄附金額 1万円～
10kg(5kg×2)
NO: 014-004
寄附金額 2万円～
20kg(5kg×4)
NO: 014-007
寄附金額 4万円～
生駒のキレイな地下水と有機肥料を使い、安心安全にこだわったお米です。ぜひ、精米したてのお米をお召し上がりください。
中本ファーム

Ikoma Select
飲料

素材や製法にこだわって
丁寧に作られた、
酒・クラフトビール・ジュースを
味わってみませんか？



生駒市3酒造のお酒 3回定期便

NO! 000-032 | 寄附金額 3万円～

1回目:くらがり越え純米酒 1.8L 2回目:吟醸酒 生駒山 720ml 3回目:山鶴 純米酒 1.8L
菊司醸造株式会社、上田酒造株式会社、株式会社 中本酒造店



Ikoma Select
体験

生駒市ならではのプログラムを体験
身体 の健康維持・芸能などを
してみませんか？



生駒市図書館利用券

NO! 097-001 | 寄附金額 1万円～

生駒市の図書館・図書室で本の貸出利用・予約などができる、「図書館利用券」の引換証を郵送します。有効期限は、引換証発行日から13ヶ月です。 生駒市図書館



日帰り人間ドック (生駒市立病院)

NO! 023-002 | 寄附金額 15万円～

院内にある健診専用フロアでゆったりと受けていただけます。待ち時間の少ないスムーズな進行で、約3時間で終了です。異常が見つかった場合は、当院外来で継続治療をさせていただきます。 生駒市立病院



生駒市3酒造の高級お酒 3回定期便

NO! 000-033 | 寄附金額 6万円～

1回目:菊司 純米吟醸 1.8L 2回目:生駒宝山純米大吟醸 1.8L 3回目:山鶴 純米吟醸 大和思ひ 1.8L
菊司醸造株式会社、上田酒造株式会社、株式会社 中本酒造店



生駒市3酒造のお酒 6回定期便

NO! 000-034 | 寄附金額 9万円～

1回目:菊司 純米吟醸 1.8L 2回目:くらがり越え純米酒 1.8L 3回目:吟醸酒 生駒山 720ml 4回目:生駒宝山純米大吟醸 1.8L 5回目:山鶴 純米吟醸 大和思ひ 1.8L 6回目:山鶴 純米酒 1.8L
菊司醸造株式会社、上田酒造株式会社、株式会社 中本酒造店



くらがり越え純米酒 1.8L

NO! 096-002 | 寄附金額 1万円～

奈良県産の米を使った純米酒。蔵元自ら杜氏となって手間を惜しまずこだわりを持って造っております。 菊司醸造株式会社



日帰り人間ドック・脳ドックコース (生駒市立病院)

NO! 023-004 | 寄附金額 26万円～

院内にある健診専用フロアでゆったりと受けていただけます。待ち時間の少ないスムーズな進行で、約3時間で終了です。異常が見つかった場合は、当院外来で継続治療をさせていただきます。 生駒市立病院



日帰り脳ドック (生駒市立病院)

NO! 023-003 | 寄附金額 13万円～

院内にある健診専用フロアでゆったりと受けていただけます。待ち時間の少ないスムーズな進行で、約3時間で終了です。異常が見つかった場合は、当院外来で継続治療をさせていただきます。 生駒市立病院



日帰り人間ドック (阪奈中央病院)

NO! 017-001 | 寄附金額 15万円～

よりよく、より長く人生を送るためには、生活習慣病の予防、ガンの早期発見と治療などが必要です。当院の日帰り人間ドックでは、皆様により健康な人生を、より長く続けるためのお手伝いができればと考えています。 医療法人 和幸会 阪奈中央病院



純米大吟醸・大吟醸のみ比べセット

NO! 026-005 | 寄附金額 4万円～

最上級のお酒の2本セット。純米大吟醸は果実に似た爽やかな香りとふくらみのある味わい。大吟醸は華やかで深みのある味わいをお楽しみ頂けます。 上田酒造株式会社



山鶴 純米酒 1.8L

NO! 029-004 | 寄附金額 1万円～

吟醸酒規格まで磨かれた贅沢な純米酒。旨みのつたや辛口の柔らかな味わいは、常温でよし、冷酒でよし、燗酒でもおなじ、和・洋・中の色々なお料理に合います。 株式会社 中本酒造店



竹クラフトビールセット (330ml×6本セット)

NO! 101-001 | 寄附金額 2万円～

淡竹 (はちく) の間伐材をアップサイクルして誕生したビールです。竹の爽やかで華やかな香りと独特の風味、ホップの苦みを堪能できます。 Golden Rabbit Beer



奈良産レモングラス 20g×3

NO! 064-001 | 寄附金額 0.5万円～

爽やかで清々しい味と香りのレモングラスですが、特に香りの深い茎の部分も入っています。乾燥温度や鮮度にこだわり丁寧に仕上げました。 有限会社 ハーブガーデンショップ



ワールドコネクトコーラ (コーラシロップ250ml×1本)

NO! 111-001 | 寄附金額 1万円～

15種類の厳選スパイスを贅沢に使用。さらに和漢ハーブの大和当帰・橘を加えました。水は能勢のおいしい水。砂糖もこだわり独自にブレンドしました。 合同会社 知己



かざぐるまのとまとジュース7本セット

NO! 027-002 | 寄附金額 1万円～

太陽をたくさん浴びて真っ赤になったトマトをそのままジュースにしました。濃厚なトマトの風味をお楽しみください。 いこま福祉会 かざぐるま



日帰り人間ドック (白庭病院)

NO! 009-002 | 寄附金額 15万円～

人間ドックではこれらの病気や、思わぬ病気が見つかることがあります。からだの異常の早期発見に威力をはきするのが人間ドックです。ぜひ、年一回の人間ドックをおすすめします。 医療法人社団 松下会 白庭病院



はぎの台整骨院の身体の不安解消プログラム

NO! 094-001 | 寄附金額 11万円～

皆さんに「もっと動けるカラダ」を手に入れていただきたい、そして趣味やお仕事など、ワンランク上の毎日を生き生きと楽しんでいただきたいと思います。 はぎの台整骨院



生駒のお宿城山旅館茶室にて 茶懐石料理と茶道体験付き 2食宿泊プラン (1名様)

NO! 084-001 | 寄附金額 6万円～

自然が豊かな生駒ならではの澄んだ空気と景色を味わいに来て下さい。当館からは矢田丘陵、奈良盆地、若草山、信貴山、二上山、金剛山が眺望出来ます。生駒市の夜景もお楽しみいただけます。 生駒のお宿城山旅館



ピアノ「スタインウェイD274」 たけまるホール舞台での演奏券

NO! 033-002 | 寄附金額 2万円～

世界最高峰のピアノと評される「スタインウェイD274」を生駒駅前 のたけまるホール大ホール舞台で1コマ演奏していただけます。 株式会社 よしもとデバロップメンツ



生駒山麓太鼓 出張演奏2曲or演奏1曲+プチ太鼓体験

NO! 019-001 | 寄附金額 15万円～

「ふるさと生駒に伝統芸能を」をモットーに沢山の方に和太鼓の音色をお届けするため、幅広い年代で構成したメンバーで日々練習に励んでいます。ぜひ迫力ある太鼓の響きをお楽しみください。 生駒山麓太鼓保存会



理美容組合訪問カット

NO! 061-001 | 寄附金額 2万円～

申し込み完了後、事業者からのお電話で内容のご説明と・訪問先・日時等の打ち合わせをし、その後にご利用券を送付します。 有限会社 アライ

Ikoma Select
日用雑貨

生駒市で製作された
雑貨で生活に彩りを
添えてみませんか？



**かぐや姫の瞳B
カップ付**

NO! 006-002
寄附金額 1万円～

「かぐや姫の瞳B」は明るさ、揺らぎ、光色など本物のローソクとほとんど区別が付きません。単3電池3本で連続約34時間点灯し、LEDですので何年でも繰り返しお使い頂けます。
有限会社 杉江電機



**生駒市
マンホールTシャツ
(未来都市)**

NO! 108-002
寄附金額 1.5万円～

学研都市としての生駒市の未来像を明るく描いた「近未来都市」を背景として、「IKOMA CITY」の文字を中心に配置したデザイン。
リフレクションが美しいデザイン。
JAPAN UNDERGROUND



**生駒石
カッティングボード
A**

NO! 086-002
寄附金額 2.5万円～

地元採石加工所で熟練の石工職人が手作業で製作しました。
高級感のある石素材につき料理が映えます！オードブルやパンをカットしてそのまま食卓にも。
株式会社ホソカストーンズ



**お正月飾り
かどまつのパネル**

NO! 103-002
寄附金額 3.5万円～

ガラス作家：大家 勝(おおよ まさる)が、スタンディンググラスの技法(一種であるフュージング技法(電気窯で熱を加えてガラスを溶かす技法)を駆使し、制作したお正月飾り。
創作スタンディンググラス工房 ビッグハウス

日用雑貨



**ブリティッシュ
大根セット**

NO! 069-001
寄附金額 1万円～

宝島寺に奉られている歡喜天の好物、大根をモチーフにした「ブリティッシュ大根」。おしゃれなパティプリントを使用して可愛く仕上げました。ハンドメイドの為一点ものとなります。
itowokashi



**ハンドメイド
髪飾り「輝」
38本セット**

NO! 089-010
寄附金額 2.5万円～

結婚式、卒業式、入学式、成人式、謝恩会、二次会、前撮り、着物、振袖、浴衣、パーティー等華やかなシーン演出してくれる髪飾りです。
kafca



**Plumeria 香り付き
ブーケ&TeaRose
ソープ&バスフォームギフト**

NO! 024-006
寄附金額 1.5万円～

見た目が美しい石けんと、全体に宝石がちりばめられたような発砲タイプの入浴料。誰からも愛されるティーローズの香りとブーケにはプルメリアのお花の香りがついています。
ロイドアンドカンパニー株式会社



螺鈿ブローチ

NO! 093-001
寄附金額 4万円～

奈良時代、正倉院に蔵められている螺鈿の技法でモダンなブローチを作りました。金属や陶磁器とは違い軽いので薄い衣類の時も身に着けられます。
艸芸廠(そうらんしょう)

Ikoma Select
文具

お子様・お孫様へ
使いやすく高品質な文房具を
送ってみませんか？



**名前入り
軽量筆入れ
パール**

NO! 005-010-03
寄附金額 1.5万円～

弊社は約50年の筆入れ作りの歴史がありますので、ベテランの職人が丁寧に生産させて頂きます。※お名前はローマ字(大文字)限定、刺繍でお入れします。申込時にご記入ください。
クツワ工業株式会社

文具



**チタン製
ミニチュアマンホール
「生駒市」1枚組**

NO! 071-001
寄附金額 1万円～

生駒市のイメージキャラクター「たけまるくん」や、生駒ケーブルのブルとミケなど、生駒市の人気者がデザインされたマンホールをそのままミニチュアにしました！
株式会社 ヤスオカ



**ベビーシューズ
シュガープレート
small**

NO! 065-001
寄附金額 2万円～

お砂糖でできた長期保存が可能な「観賞用シュガーアート」作品です。お名前、お誕生日を作品に入れられます。お色はピンクかブルーの2色から選んでいただけます。
Sweets Labo kasi

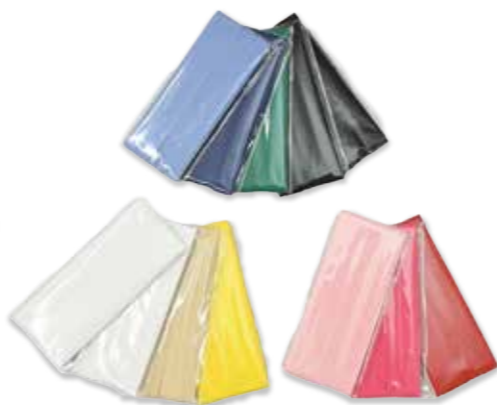

**クレヨン
バイアステープ
12個**

NO! 079-001
寄附金額 0.5万円～

アクセントをつけるのに役立つスタンダードな両折れバイアステープです。生地を挟み込んで重ねて縫うだけで取りができます。10色をご用意しましたので、好みに応じてご利用いただけます。
日本編物工業株式会社



**ピットントン
(国旗大百科)**

NO! 005-025
寄附金額 0.5万円～

☆キッズデザイン賞受賞商品☆
世界197か国の国旗と国名が学べる筆入です。
ランドセルや机の隙間にぴったりサイズの2ドアタイプです。
クツワ工業株式会社



**ダフクリア
マリンブルー**

NO! 005-030
寄附金額 1万円～

衝撃に強い強化プラスチックを使用した2ドアタイプの筆入です。透明だから中身が見えて、忘れ物を防ぎます。
クツワ工業株式会社



**「クラリーノ」製
スーパー軽量筆入
ネイビー**

NO! 005-013
寄附金額 0.5万円～

軽くて丈夫、汚れに強い「クラリーノ®」を使用した2段式・片面タイプの筆入です。細めから太めの鉛筆に対応した鉛筆ホルダー(6本)の下に、ペンや三角定規も収納可能です。
クツワ工業株式会社



Ikoma Select
**お食事券・
宿泊券**

※画像はイメージです

お食事券・宿泊券



中国菜館 桂花

中国菜館 桂花
3000円分のお食事券
NO. 085-005 寄附金額 1万円～

中国菜館 桂花
9000円分のお食事券
NO. 085-006 寄附金額 3万円～

中国菜館 桂花のコース料理、アラカルト料理、ドリンク類など自由にお使いいただけます。尚、金券としてお使いいただけますが、お釣りはできません。店舗は満席の可能性がありますので、必ず、ご予約でお席とメニューの確保をお願いします。
有限会社 桂花



株式会社 日タクホールディングス
くろんど荘

くろんど荘ペア食事券
NO. 077-002 寄附金額 7万円～

季節の素材を生かし、一品ひと品を丁寧に作っています。池畔にたずむくろんど荘からの眺めは、春夏秋冬、それぞれの季節事に風情をお楽しみいただけます。
株式会社 日タクホールディングス
くろんど荘



長弓寺
法華院

長弓寺法華院
精進料理B「華麩料理」
2名様分
NO. 007-002 寄附金額 2万円～

法華院精進料理は、色々な生麩を取り入れ四季それぞれの異なる山の幸、野の幸の材料の素朴さをそのままに生かし調理されたものがあります。
長弓寺 法華院



ステーキ 杏樹

ステーキ 杏樹 3000円分のお食事券
NO. 073-001 寄附金額 1万円～

ステーキ 杏樹 7500円分のお食事券
NO. 073-003 寄附金額 2.5万円～

ステーキ 杏樹 15000円分のお食事券
3000円×5枚セット
NO. 073-004 寄附金額 5万円～

生駒では老舗のステーキ店 アットホームな雰囲気です！店内はシェフの仕事が間近に見えるカウンターとテーブル席をご用意しております。コースメニューや単品メニューもご用意です！

ステーキ 杏樹



きのこ料理 創土庵

きのこ料理 創土庵
3,000円分のお食事券
NO. 078-003 寄附金額 1万円～

きのこ料理 創土庵
きのこのフルコース【風】(2名様分のお食事券)
NO. 078-004 寄附金額 3万円～

創土庵は1996年に日本では珍しいきのこ料理専門店としてオープンしました。美味しさと健康をいっぺんに味わっていただけるきのこ料理。キノコをいっぱい集めてきて、とびきり美味しい料理を一生懸命お作りいたします！
きのこ料理 創土庵



長弓寺
薬師院

長弓寺薬師院
精進料理「お斎(とき)」
2名様分
NO. 008-001 寄附金額 4万円～

お斎(とき)とは食事をする時刻が語源です。薬師院では、僧の食事、参拝者に供される食事を指すことから、寺でふるまわれる食事全般を言います。精進料理に欠かせない「ごま豆腐」「生麩」を中心に、四季折々の食材を生かし手作りにこだわり調理しております。薬膳の考え方により季節毎の食材、調理法を変え献立しております。
長弓寺 薬師院



株式会社
ベルカディア

生駒山麓公園レストラン
お食事券2枚セット
(1,500円相当×2枚)
NO. 047-006 寄附金額 1万円～

たくさん遊んでお腹が空いたら山麓レストランへ！生駒市は、生駒山地・矢田丘陵と西の京丘陵に囲まれていることから、まちと山並みが醸し出すのどかな風景です。
株式会社 ベルカディア

お食事券・宿泊券

ふるさと納税の流れ

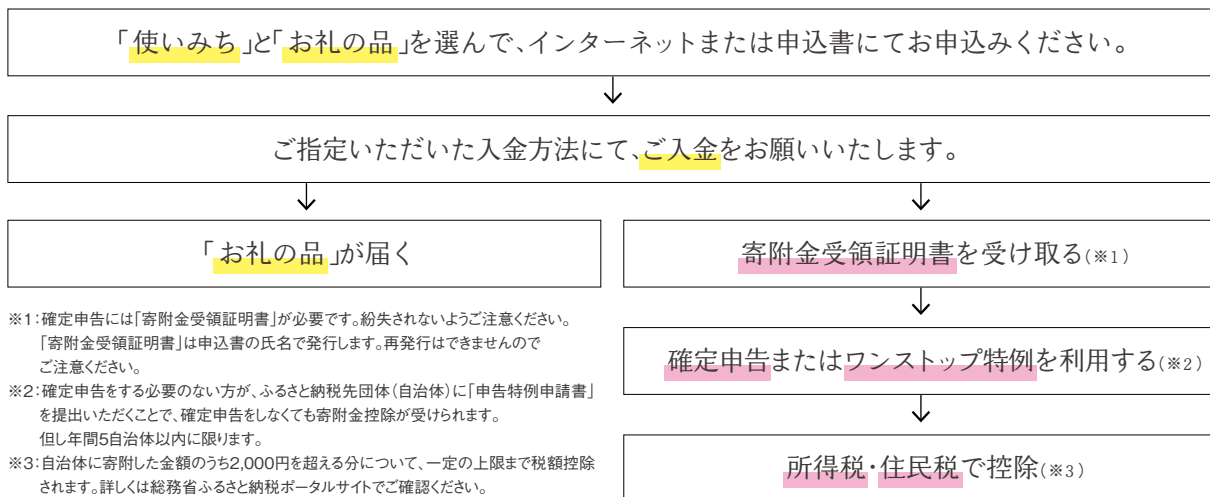

入金方法

■ クレジットカード 手数料無料

WEBでお申込み後、決済をお願いいたします。

■ 払込取扱票 手数料無料

最寄りのゆうちょ銀行または郵便局からお振込みください。
払込取扱票は申込日から1週間程度でお届けします。

■ 納付書

お取扱いできる金融機関や手数料については生駒市公式ホームページをご確認ください。納付書は申込み日から1週間程度でお届けします。



詳しくはこちら

■ 自治体窓口 手数料無料

〒630-0288 奈良県生駒市東新町8-38 生駒市役所
行政経営課 窓口(4階)にてお支払いください。

本誌に掲載できなかった
お礼の品がたくさんあります。
ぜひご覧ください。

ふるさと納税ポータルサイトからの
お申し込み

生駒市ふるさと納税



ふるさと
チョイス



楽天
ふるさと納税



ふるさと納税
特設サイト



さとふる



ふるなび



注意事項 ●発送時期が決まっている、季節商品等を除いて、お礼の品はご入金確認後2週間~1ヶ月でのお届けを予定しておりますが、ご注文の状況によっては、一時的に品切れが発生する場合があります。その際は、出荷可能時期までお待ちいただく場合がありますのでご了承ください。●お申込み後の「お礼の品」の変更は出来ませんので、ご了承ください。●商品到着後の返品・交換は受けかねますのでご了承ください。ただし、破損・不良品の場合は速やかに対応させていただきます。●メーカーの都合により仕様・デザイン・色・柄・サイズなどが変更になる場合があります。●カタログ掲載商品は印刷再現上、色調が実物と異なる場合があります。●写真はすべてイメージです。小物類は商品に含まれません。

寄附の活用状況やお礼の品の情報を配信しています。
ぜひフォローしてください。

ふるさと納税
寄附X
(旧Twitter)



●寄附の申込み、用途に関するお問合せ
生駒市役所 行政経営課 ふるさと生駒応援寄附担当
TEL/0743731111(内線4321) FAX/0743-74-2100
受付時間/8:30~17:15 土・日・祝・年末年始を除く

●お礼の品に関するお問合せ
生駒市ふるさと納税サポート室
TEL/05054430285 営業時間/9:00~18:00 土・日・祝・年末年始を除く