（5）学研高山地区第2工区まちづくりロードマップ

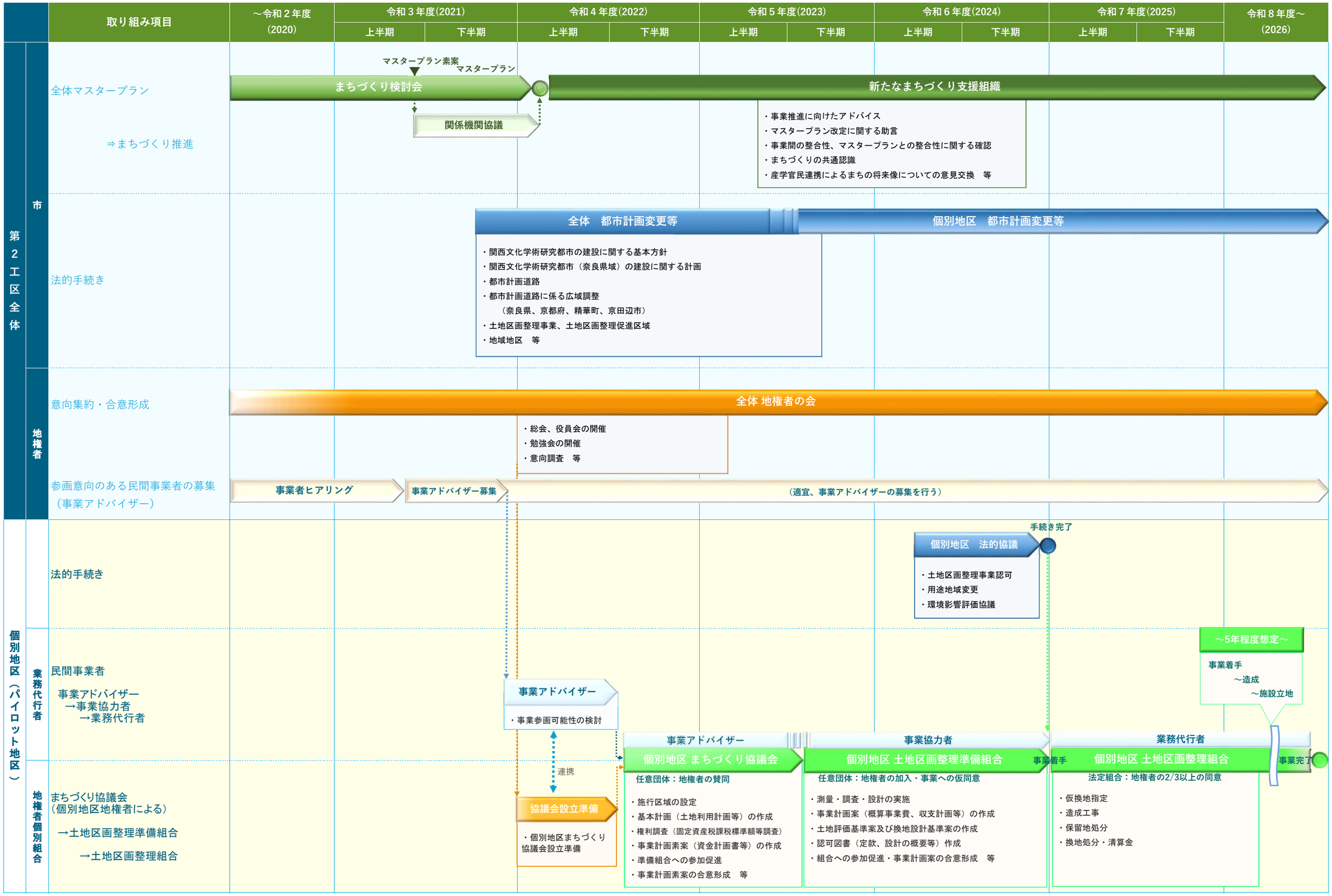

令和4年6月時点の案であり、変更となる場合があります。