（4）学研高山地区第2工区まちづくりロードマップ
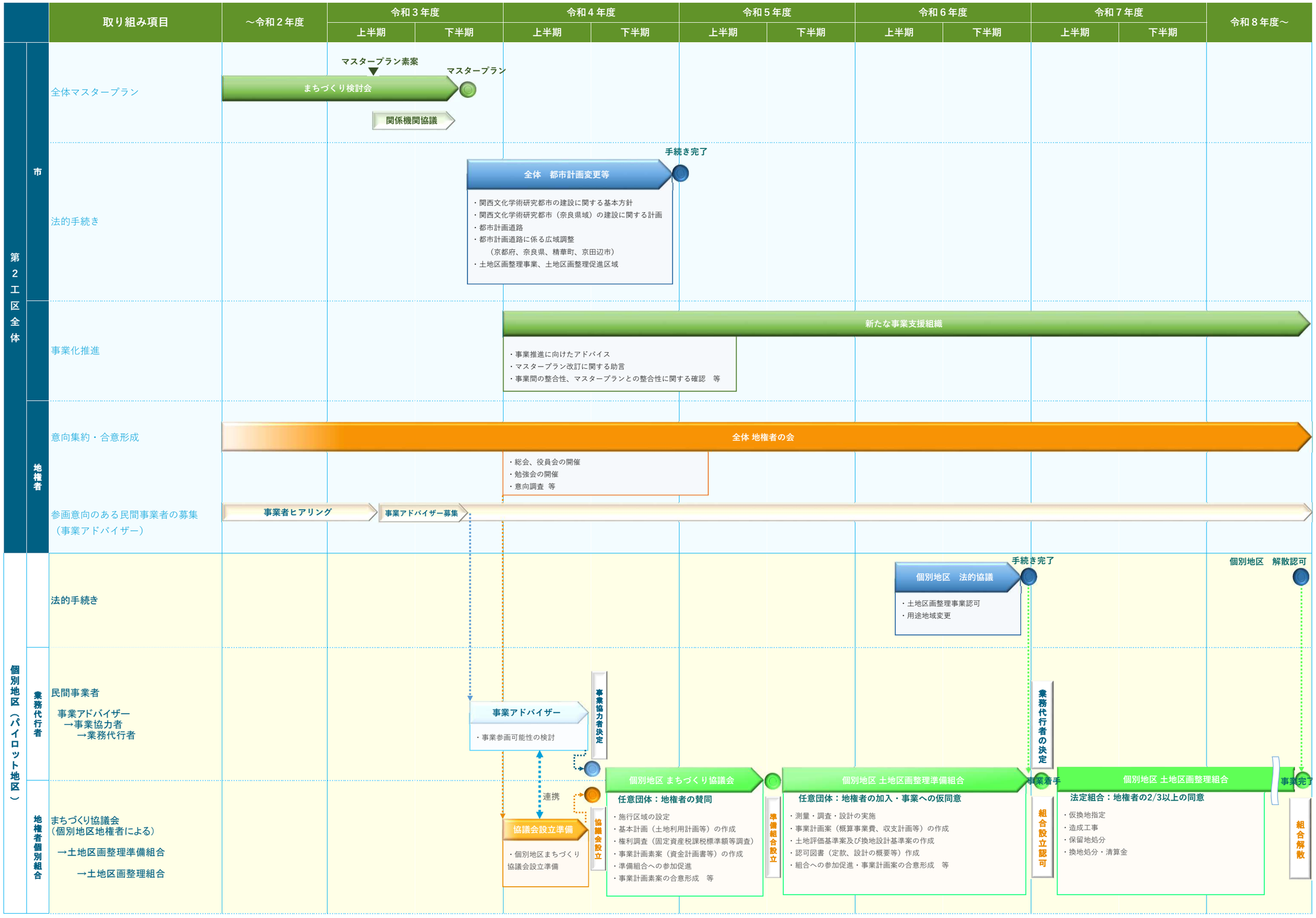
資料６