生駒の歌
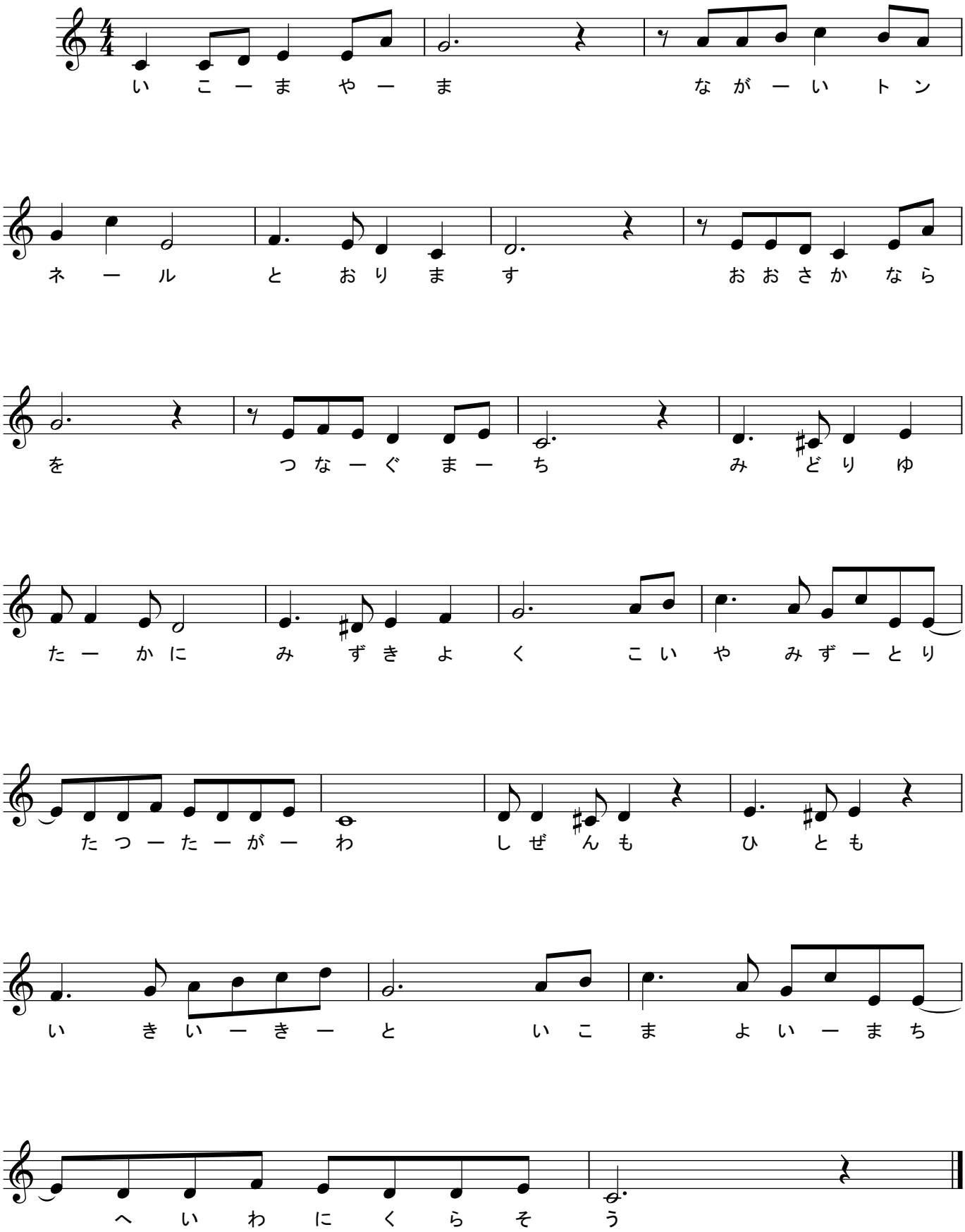
作詞　山根　久子
作曲　森本　豊