



生駒市

保育コンシェルジュブック

～わが家に必要な保育サービスをえらびましょう～



生駒市 幼保こども園課

TEL:0743-74-1111 (内線:2761・2762・2769)

FAX:0743-75-6826

生駒市ホームページ <https://www.city.ikoma.lg.jp/>





はじめに

令和元年10月から幼児教育・保育無償化がスタートしました。この制度を活用し、仕事を始めてみたい、再チャレンジしてみたいと思われている方も多いのではないのでしょうか。

平成27年に、子ども・子育て支援制度がはじまり、乳幼児教育・保育や乳幼児の施設は多様化してきました。この冊子は、市内の保育園・幼稚園・こども園の紹介や子育て支援の情報を記載しています。入園希望のご家庭や、子育て支援サービス内容をお知りになりたい方は、ぜひこの冊子を一読していただき、各ご家庭に必要な保育サービスを選択する参考にしていただければ幸いです。

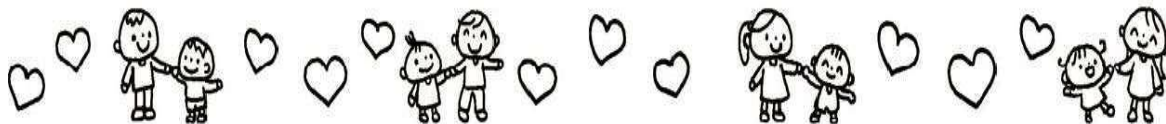

生駒市 幼保こども園課

発行日 令和 8年 4月

引っ越してきたばかり…
幼稚園・保育園の場所はどこにあるの？

保育園以外の
預け先は？

保育料って
どのくらい？



こども園って
どんな施設？

入園手続きは
いつから？どうやって？

保育コンシェルジュに 相談してみませんか？

子育て家庭のニーズに合わせて話を聞きながら、必要な保育サービスの情報提供を行い、いっしょに考え、子育て家庭をサポートします。気軽に相談してください。

-時間-

9:30~11:30
13:30~16:30

★開催日はオンライン予約
で確認してください

-場所-

生駒市役所2階
幼保こども園課に
お越しください
(20番窓口)

-申込み-

生駒市ホームページより
オンライン予約



保育コンシェルジュ不在の場合、入所の申請方法や保育施設に関する質問などは、保育幼稚園系の職員が随時対応します。

※当日にキャンセルされる場合は
直接電話にて連絡してください。

問合せ
幼保こども園課
(☎0743-74-1111 内線2769)

も く じ

生駒市内公私立幼稚園・保育園・こども園一覧	．．．．	1
幼稚園・保育園・こども園の配置図	．．．．	2
教育・保育施設の見学及び選び方のポイント よくあるご質問	．．．．	3~4
幼稚園・保育園・こども園の一日の生活	．．．．	5
相談窓口	．．．．	6
各園の紹介	．．．．	10~



生駒市公私立幼稚園・保育園・こども園一覧

(私)・・・私立

(公)・・・公立

<保育園・こども園>

	ページ
(私) たかやまこども園*	… 10
(私) 鹿ノ台佐保保育園	… 11
(私) 生駒ピュアこども園*	… 12
(私) もり保育園*	… 13
(私) はな保育園*	… 14
(私) うみ保育園*	… 15
(私) 学研 まゆみ保育園	… 16
(私) あすかの保育園	… 17
(公) ひがし保育園	… 18
(私) あいづ生駒保育園	… 19
(公) 中保育園	… 20
(私) いこまこども園*	… 21
(私) いこま乳児保育園	… 22
(公) 生駒市立認定こども園 生駒幼稚園	… 23
(私) ソフィア東生駒 こども園分園	… 24
(私) ソフィア東生駒こども園*	… 25
(私) あいづ壺分保育園	… 26
(私) 幼保連携型認定こども園 いちぶちどり保育園*	… 27
(公) 生駒市南こども園 (みなみ保育園)	… 28
(公) 小平尾保育園	… 29

*幼保連携型認定こども園

<地域型保育事業>

	ページ
1.(私)キッズ・ガーデン	…30
2.(私)阪奈中央こぐま園	…31
3.(私)にし保育園	…32
4.(私)いちぶちどりキッズ	…33
5.(私)ソフィア谷田保育園	…34
6.(私)いちぶちどりキッズたにだ	…35
7.(私)きたやまと保育園	…36
8.(私)わらべ学園	…37
9.(私)サンライズキッズ保育園 生駒園	…38
10.(私)サンライズキッズ保育園 西松ヶ丘園	…39
11.(私)咲いてく保育園	…40
12.(私)生駒せいかナーサリー	…41

<幼稚園>

(私) 生駒さほ幼稚園	…42
(私) 白庭台幼稚園	…43
(私) 白百合幼稚園	…44
(公) なばた幼稚園	…45
(公) 生駒台幼稚園	…46
(公) 俵口幼稚園	…47
(公) あすか野幼稚園	…48
(公) 桜ヶ丘幼稚園	…49
(公) 壺分幼稚園	…50
(公) 生駒市立認定こども園 生駒幼稚園	…23
(公) 生駒市南こども園 (南幼稚園)	…28

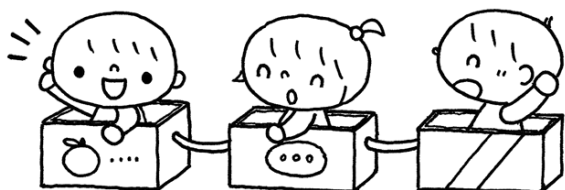

幼稚園・保育園・ こども園配置図

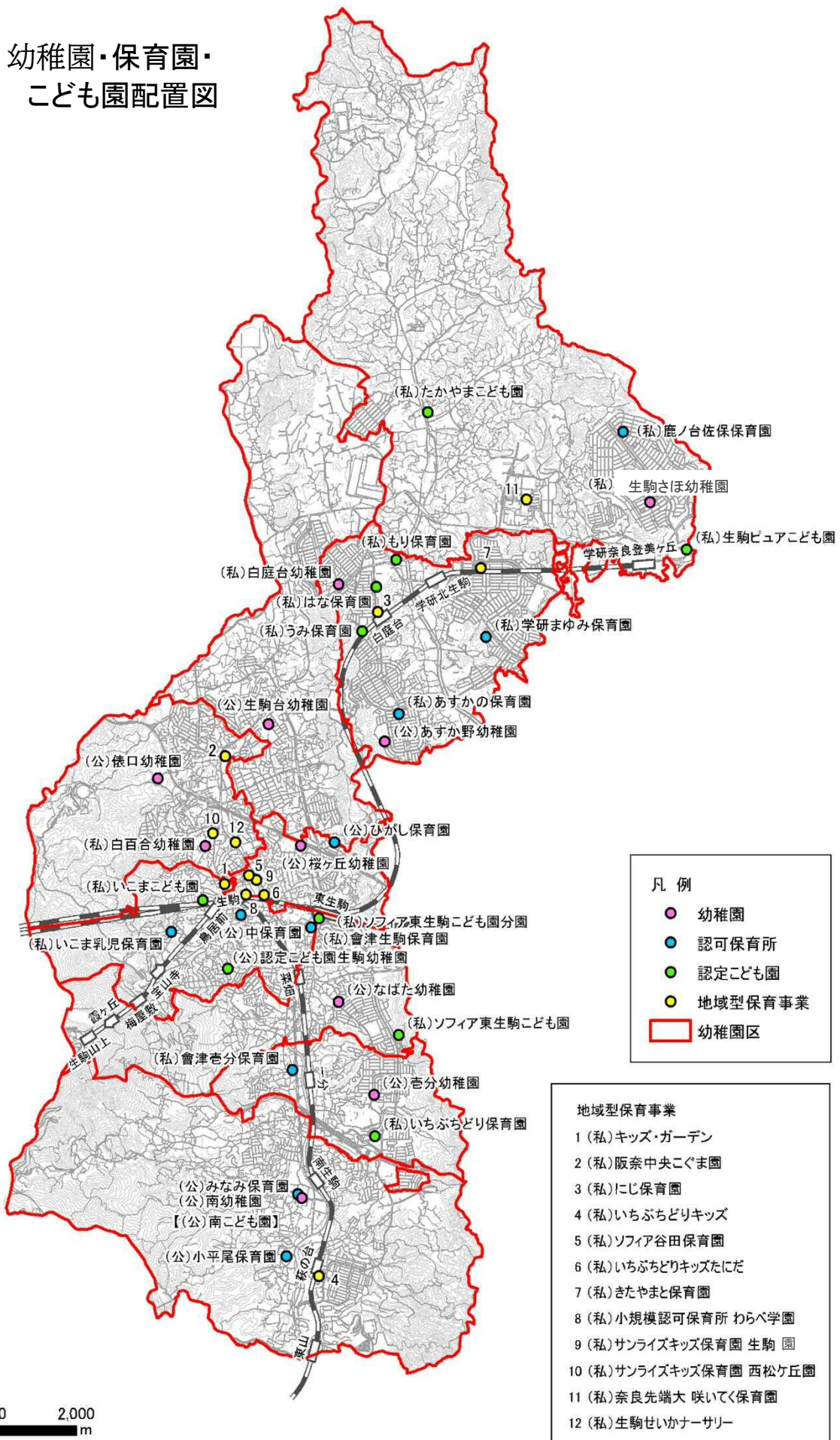

1,000 2,000
m

教育・保育施設の見学及び選び方のポイント

○情報を収集しましょう

- ・お子さんを園に預けたあとの生活を具体的にイメージし、ご家庭の状況に適した園の情報を収集しましょう。

○事前に園見学をしましょう

- ・入園（入所）を決定する前に複数の施設を見学しましょう。
- ・お子さんと一緒に見学に行きましょう。
- ・希望園の受け入れ年齢や開園時間、延長保育時間などを確認しましょう。

○事前に尋ねたいことをまとめておきましょう。

- ・教育・保育内容
- ・こどもが病気や怪我をしたときの対応や災害時対応、家庭との連絡方法など
- ・除去食対応が必要な場合の相談
- ・保育料以外の費用（教材・園服・カバン・給食費等）

よくあるご質問

○園を見学したい時は、どうすればいいですか

- ・直接、希望園に見学を申し込み、見学日時の相談をしてください。
園の雰囲気や特色を知るために、園庭開放やひろば事業にも参加してみてください。
- ・園庭開放やひろば事業の実施日程は、幼保こども園課窓口にちらしを置いています。
また、ホームページでもご覧いただけます。

○保育園は何歳から入園できますか

- ・満3か月を経過した翌月から預けることができます。

○保育園に入所できる基準はありますか

- ・お子さんと保護者が生駒市に住んでいる。
- ・保護者が、次のいずれかに該当し、家庭での保育ができない場合。

- ①家庭外就労* ②家庭内就労* ③出産 ④傷病・障がい等 ⑤看護・介護
- ⑥災害の復旧にあたっている場合 ⑦就学・技能訓練に通学、求職

*家庭内外就労については、週3日以上かつ月に64時間以上就労することを常態とする場合

*詳しい入所基準は、幼保こども園課TEL：0743-74-1111(内線2761・2762)にお問い合わせください。

○入園の申し込み手続きはどうすればよいですか

<公立幼稚園・こども園> (1号認定児)

- ・幼稚園の4月入園希望の場合は、10月中～下旬頃に受け付けます。詳細は「広報いこまち」または、ホームページをご覧ください。
- ・入園書類は、各園または幼保こども園課（市役所2階⑩窓口）でお渡しします。ホームページからもダウンロードできます。
- ・*入園書類は各幼稚園へ持参または郵送してください。
- ・生駒市南こども園（みなみ保育園）と生駒市立認定こども園生駒幼稚園で就労等で保育を必要とする方は、保育所の入所申し込みが必要です。
- ・幼稚園の途中入園は、随時園に申し込んでください。

***4月の申し込みが定員を上回る場合は、抽選日を設定しています。**

***私立園の申し込み、受付時期は、直接園にお問い合わせください。**

<認可保育所・こども園> (2号・3号認定児)

- ・保育所の4月入所希望の方は、「広報いこまち」10月号及び10月1日掲載予定の生駒市ホームページをご覧ください。入所手続きの詳細をご覧ください。
- ・「生駒市保育所等入所案内」をよくご覧の上、申し込んでください。

***求職活動中(起業準備中)や市外にお住まいで、生駒市内の園を希望される方は、4月一斉入所の申し込みはできません。4月入所を希望される方は、二次選考から申し込んでください。**

- ・年度途中の入所(5月～3月)を希望される方は、希望する月の前々月の6日から前月5日23:59(土日祝含む)の期間で申し込んでください。
- ・令和7年4月一斉入所より申込方法が電子申請に変わりました。生駒市ホームページにある申請フォームを使用して申し込んでください。
- ・但し、個人番号提供書と提供書に記載されているマイナンバー確認書類のみ、電子申請後入所希望月の前月最終開庁日までに郵送または窓口持参にてご提出ください。
- ・生駒市在住で生駒市外の保育所を申し込む場合は生駒市役所で受け付けます。受け入れや申込締切日は、各市町村で異なりますので確認し余裕をもって申し込んでください。その際は、電子申請ではなく生駒市ホームページ「生駒市外の保育所等への利用申込(広域入所)」をご覧ください。窓口受付は16時30分までです。

***詳細は、幼保こども園課にお尋ねいただくかホームページをご覧ください。**

<入所選考について>

- ・選考は、事前に申請された内容に基づき、保護者が保育を必要とする程度に応じて順位を決め、内定者を選考します。選考基準については、生駒市ホームページにある「生駒市保育所等入所案内」に記載しています。

- ・4月一斉受付分の結果は、文書で通知します。

- ・4月の二次選考の内定結果は、3月中旬頃、内定が決まった方のみ13時頃から順次電話でお知らせいたします。

***途中入所の内定結果は、毎月20日(20日が閉庁の場合は直前の開庁日)15時頃から内定が決まった方のみ順次電話でお知らせいたします。**

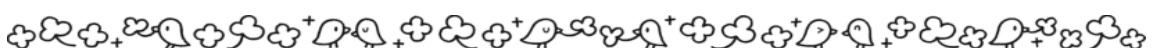



幼稚園・保育園の一日の生活

標準的な1日の過ごし方です。各園によって活動の時間や活動内容は様々です。延長保育時間や預かり保育時間も園によって違いがあります。

* こども園の場合・・・1号認定児は幼稚園を2・3号認定児は保育所を参照してください。

- ※ 1号認定児・・・お子さんが満3歳以上で、幼稚園等での教育を希望される場合
- 2号認定児・・・お子さんが満3歳以上で、保護者の労働または疾病その他の内閣府令で定める事由で保育所等での保育を希望される場合
- 3号認定児・・・お子さんが満3歳未満で、保護者の労働または疾病その他の内閣府令で定める事由で保育所等での保育を希望される場合

時間	保育所(園)		幼稚園
	0歳児～2歳児クラス	3歳児以上児クラス	
7:00 7:30	<ul style="list-style-type: none"> ・順次登園 ・早朝保育 		<ul style="list-style-type: none"> ・登園(預かり保育)
8:30 9:00 9:30	<ul style="list-style-type: none"> ・クラス別保育 ・おやつ 	<ul style="list-style-type: none"> ・クラス別保育 	<ul style="list-style-type: none"> ・登園 ・あそび
11:30	<ul style="list-style-type: none"> ・昼食 		
12:00 12:30	<ul style="list-style-type: none"> ・昼寝 	<ul style="list-style-type: none"> ・昼食 	<ul style="list-style-type: none"> ・昼食
14:00 15:00	<ul style="list-style-type: none"> ・おやつ 	<ul style="list-style-type: none"> ・昼寝 ・おやつ 	<ul style="list-style-type: none"> ・あそび ・降園
16:00 16:30	<ul style="list-style-type: none"> ・順次降園 ・延長保育 		<ul style="list-style-type: none"> * 預かり保育 順次降園
18:30	<ul style="list-style-type: none"> ・おやつ 		



相談窓口

○保育コンシェルジュ

保育サービスを希望される家庭に、保護者のニーズや状況に適したサービスやサポートが利用できるよう、相談、情報提供等を行います。

- ・ 保育所や幼稚園の入園、申請手続きについてや各園の特色
- ・ 育児サークルや子育て広場
- ・ 一時預かり など

*相談予約フォーム URL：<https://ikoma.rsvsys.jp/events/list>



*入所の申請方法や保育施設に関する質問など、幼保こども園課職員が随時対応いたします。

相談場所	お問い合わせ	所在地	相談日時
幼保こども園課 市役所2階20番窓口	74-1111 内線：2761 2762 2769	東新町 8番38号	9:30~11:30・13:30~16:30 開催日時はオンライン予約で 確認してください *土日・祝日・12/29~1/3を除く

○こども家庭センターの事業

生駒市元町1丁目6-12生駒セイセイビル3階

事業内容	電話番号	相談日時
○家庭児童相談室 ・ 18歳未満の子どもについての相談 ・ 児童虐待相談 など	73-1005 (代表) 73-1003 (子育て相談)	月曜日～金曜日 午前9時～午後4時30分 *土日・祝日 12/29~1/3を除く *ファミリー・サポート 事業の利用時間は、 この限りではありません。
○ファミリー・サポート事業 ・ 保育施設・習い事の送迎 ・ 保護者の在宅ワーク・通院・外出 リフレッシュのときの預かり ・ 「たっちの短時間預かり」 など	73-5552	

○つどいのひろば

*子育て中の親子が気軽に集い、交流できる場所です。(無料) 子育て相談もできます。

名称	電話番号	場所	駐車場	対象年齢
みっきランド	75-2111	元町1丁目6-12 生駒セイセイビル3階	なし	0歳児～2歳児
小平尾南児童館	77-6955	小平尾町1550-1 小平尾南児童館	あり	ベビールーム0歳児～2歳児 キッズルーム3歳児～就学前
ちどりであそぼ	76-2400	壱分町83-87 幼保連携型認定こども園 いちぶちどり保育園	あり	0歳児～就学前
集いの森	78-0419	上町3305-1 もり保育園	あり	おおむね3歳未満
COCOテラス	78-0161	高山町12595-2 たかやまこども園	あり	0歳児～3歳 (未就園児)
はばたきみっき	71-3301	上町1543 北コミュニティセンター内	あり	0歳児～2歳児
地域子育て支援センター てくてく	74-3999	元町2丁目14-8 あすなろ2階	あり	0歳児～2歳児
ほっと♡スマイル	70-0885	鹿畑町3013 生駒ピュアこども園	あり	0歳児～3歳 (未就園児)
うみのいえ	70-0419	白庭台4丁目10-5 うみ保育園	あり	おおむね3歳未満
すくすく	72-1117	山崎町5-6 あいづ生駒保育園	あり	0歳児～就学前まで
こもれびひろば	77-0071	壱分町1190-1 あいづ壱分保育園	あり	0歳児～就学前まで

○一時預かり

・家庭において一時的に保育を受けることが困難となった乳幼児
 ※保育園・幼稚園・認定こども園等に在籍している乳幼児を除く



名称	保育時間	利用料金	住所・連絡先	対象年齢
あいづ生駒 保育園	午前8時30分～ 午後0時30分	1,600円 給食費300円 3歳未満児おやつ代100円	山崎町5-6 ☎72-1117	満1歳～就学前
	午前8時30分～ 午後4時30分	3,200円 給食費300円 3歳未満児おやつ代200円 3歳以上児おやつ代100円		
		延長料金 (午後4時30分～5時200円)		
学研まゆみ 保育園	午前7時30分～ 午後6時30分	3歳未満児 1時間400円 (おやつ代含む)	真弓南1-14-1 ☎71-2005	満1歳～就学前
		3歳以上児 1時間250円 (おやつ代含む)		
		給食費300円 (利用者のみ)		
いちぶちどり 保育園	午前9時00分～ 午後5時00分	4時間 1,600円 8時間 3,200円 延長料金 30分200円	壱分町83-87 ☎76-2400	満1歳～就学前
		給食費300円 おやつ代10時100円 15時100円		
あいづ壱分 保育園	午前8時30分～ 午後0時30分	1,600円 給食費300円 3歳未満児おやつ代100円	壱分町1190-1 ☎77-0071	満1歳～就学前
	午前8時30分～ 午後4時30分	3,200円 給食費300円 3歳未満児おやつ代200円 3歳以上児おやつ代100円		
		延長料金 (午後4時30分～5時200円)		
生駒ピュア こども園	午前9時～午後5時	9時～13時までの 4時間未満 1,600円 9時～4時間以上 3,200円	鹿畑町3013 ☎70-0885	満1歳～就学前
		給食代・・315円 おやつ代・9時半・15時頃 各100円 貸し布団(1日)70円		
ソフィア東生駒 こども園	午前9時00分～ 午後5時00分	4時間まで 1,300円 4時間以上8時間まで 2,600円	東生駒4丁目 398-280 ☎74-1407	満1歳～就学前
		給食費 300円 おやつ代 100円		
はな保育園	午前7時30分～ 午後6時30分	4時間以内 3歳未満児 1,500円 3歳以上児 1,000円	上町2576-2 ☎71-0419	満1歳～就学前
		4時間超 3歳未満児 3,000円 3歳以上児 2,000円		
		8時間超 3歳未満児 4,000円 3歳異上時 3,000円		
		給食費300円おやつ代100円		
たかやま こども園	月～金 午前7時30分～ 午後6時30分	3歳未満児 1時間400円 (おやつ代含む)	高山町12595-2 ☎78-0161	1歳児クラス ～就学前
		3歳以上児 1時間250円 (おやつ代含む)		
		給食費350円 (利用者のみ) ※前納制		

○一時預かり

・家庭において一時的に保育を受けることが困難となった乳幼児
 ※保育園・幼稚園・認定こども園等に在籍している乳幼児を除く

名称	保育時間	利用料金	住所・連絡先	対象年齢
鹿ノ台佐保 保育園	月～金 午前8時30分～ 午後4時30分	4時間以内 3歳未満児 1,600円 3歳以上児 1,000円 ----- 4時間超 3歳未満児 3,200円 3歳以上児 2,000円 ----- 延長料金 (16:30～17時) 200円 給食費300円 (おやつ代含む)	鹿ノ台北2-2-6 ☎78-3973	満1歳～就学前 
うみ保育園	月～金 午前7時00分～ 午後6時30分 土 午前7時00分～ 午後6時00分	4時間以内 3歳未満児 1,500円 3歳以上児 1,000円 ----- 4時間超 3歳未満児 3,000円 3歳以上児 2,000円 ----- 8時間超 3歳未満児 4,000円 3歳以上児 3,000円 ----- 11時間超 3歳未満児 5,000円 3歳以上児 4,000円 ----- 給食費300円おやつ代100円	白庭台4-10-5 ☎70-0419	満1歳～就学前



○生駒市内認可外保育施設

名称	施設長名	対象年齢	利用時間	利用料金	住所・連絡先	
わらべ学園	岩井 隆将	1歳～	毎日保育	園にお問い合わせください	谷田町371-10 ☎75-5722 生駒駅から東へ 徒歩5分	
			託児 (スポット 利用)	7:30～8:00 18:30～19:00		11,000円 550円/30分
				8:00～18:30		880円/1時間
月単位の 託児	月極保育料金につきましては、ご利用条件(曜日・時間等)を登録前の面談時に詳しくお伺いした上で、お見積りさせていただきます。					
キンダーキッズ インターナショナル 奈良登美ヶ丘校	押田 弘美	1歳児	月～金 7:45～19:00 (詳細は直接 お問い合わせ てください)	月額58,000円～105,000円 ※コースにより料金が違います ので直接お問い合わせください	鹿畑町3021 リコラス登美ヶ丘C棟 ☎70-1501 学研登美ヶ丘駅から 南へ徒歩1分	

○企業主導型保育園 (一時預かり)



名称	施設長名	対象年齢	利用時間	保育料	給食費+ おやつ代	住所・連絡先
いこいの家 NRS	湯川 直紀	0歳～ 未就学 児	月～金 9:00～17:00	500円/時間	500円	上町1082-1 ☎72-6755 あすか野バスセンター より東へ300m

※認可外保育施設から情報提供されたものを、掲載させていただいております。詳しくは各施設にお問い合わせください。

生駒市子ども誰でも通園制度(乳児等通園支援事業)



対象者 生駒市に住民票のある、利用時点で生後6ヶ月から満3歳未満の子ども

※認定こども園・保育所・地域型保育事業・企業主導型事業を利用しているこどもは利用できません。
 ※保護者の就労状況にかかわらず利用できます。

利用時間 子ども一人あたり月4時間まで（月曜日～金曜日）

※令和8年度については、各月の上限が4時間であり未利用時間があっても、翌月以降に繰り越すことはできません。

利用申請

総合支援システムを使用し、利用申請より奈良県・生駒市を選択しお進みください

※詳細については、生駒市ホームページをご覧ください。

名 称	保育時間	利用料金	住所・問い合わせ先	対象年齢・定員
(私)鹿ノ台佐保保育園	9:00～16:00	1時間300円(税込) 給食費 300円 おやつ代 0円	鹿ノ台北2-2-6 ☎78-3973 (8:30～17:00)	0歳…1名 1歳…1名 2歳…1名
(私)たかやまこども園	9:00～12:00 13:00～17:00	1時間300円(税込) おやつ代 150円	高山町12595-2 ☎78-0161	0歳…1名 1歳…1名 2歳…1名
(私)はな保育園	9:30～15:30	1時間300円(税込) 給食費 300円 おやつ代 100円	上町2576番2 ☎71-0419 (9:30～15:30)	0歳…1名 1歳…1名 2歳…1名
(私)もり保育園	9:30～14:30	1時間300円(税込) 給食費 300円 おやつ代 150円	上町3305番1 ☎78-0419 (9:00～16:00)	0歳…2名 1歳…2名 2歳…2名
(私)うみ保育園	9:30～14:30	1時間300円(税込) 給食費 300円	白庭台4-10-5 ☎70-0419 (9:00～17:00)	0歳…1名 1歳…1名 2歳…1名
(公)生駒市南こども園	9:00～12:00	1時間300円(税込) ※	小平尾町25-1 ☎76-0373 (8:30～16:30)	0歳…1名 1歳…2名 2歳…3名
(公)生駒市立あすか野幼稚園	9:00～12:00	1時間300円(税込) ※	あすか野南 2-5-22 ☎78-6292 (8:30～16:30)	2歳…3名

※ 1時間を超える場合30分単位(150円税込)

※ 南こども園とあすか野幼稚園での支払い方法は、Paypay(オンライン決済)となります。

★一時預かりとの違い

一時預かり事業が、「保護者の立場からの必要性」に対応するものであるのに対して、こども誰でも通園制度は、保護者のために「預かる」ものではなく、家庭にいただけでは得られない様々な経験を通じて、こどもが成長していくように、こどもの育ちを応援することが主な目的です。

園名	(私) たかやまこども園	
設置主体	社会福祉法人 北 倭 保 育 園	
住所	高山町12595-2	
最寄駅	奈良交通バス高山学校前停留所 徒歩1分	
電話番号 (FAX番号)	0743-78-0161 (FAX 0743-78-0262)	
ホームページ	http://takayamakodomo.com/	
開設年月	平成30年4月	
敷地面積	4,791.07㎡	
建物構造	鉄筋造2階建て、一部鉄筋コンクリート造(スロープ部)(耐震性能有)	
建物延床面積	1,995.17㎡	
保育対象年齢児	満3か月を経過した翌月～小学校就学前	
施設定員	2号・3号認定 132名 1号認定 150名	
休日	日曜日、祝日、年末年始 ・ 1号・・・3期休業有、土曜日	
保育時間	平日	8:30～14:00 (1号) 月～金 7:00～18:00 (2・3号標準時間) 8:30～16:30 (2・3号短時間)
	土曜	7:00～18:00 (2・3号のみ利用可) *延長保育なし
預かり時間 (1号利用者)	7:00～8:30 ・ 保育終了時～18:30 *月～金	
延長時間 (短時間)	7:00～8:30 ・ 16:30～19:30	
延長時間 (標準時間)	18:00～20:00	
延長料金代	但し保護者には18:00～20:00の延長保育に対して請求	
延長時のおやつ提供	あり	
一時預かり事業	あり	
食 事	給食 ハラール食対応	
完全除去可能な品目	アレルギー除去食(卵・乳)	
冷凍母乳の持ち込み	不可	
布 団	毎週持参要 (レンタルなし)	
お む つ	毎日必要分補充要-布・紙どちらでも可 (レンタルなし)	
制 服	3歳以上児 体操ズボン	
その他費用	体操服・教材費・給食費 (3歳以上のみ) 等。バス代利用者のみ	
保護者会活動	あり	
保 育 目 標	た くましい身体 か んがえる力 や さしい心 ま いにち笑顔のたかやまっこ	
保 育 方 針	<ul style="list-style-type: none"> ・家庭保育を補完しながら、養護に教育を加味し、保育の中で人間性豊かな子どもを保護者と共に育てていく事を方針としています。 ・心身ともに、健康で明るい子に育てたい。 ・ねばりづよい子に育てたい。 	
特色ある取り組み	<ul style="list-style-type: none"> ・生駒市の北部に位置しているため、自然環境を利用した日々の散歩や菜園活動を実施 ・英語講師による英語教室を実施 歌や体を動かしながら、楽しく英語を学びます。(3.4.5歳児) ・基礎から段階を追った体育講師による体育指導を実施 (3.4.5歳児) ・お作法を習うお茶のお稽古 (5歳児 年3回) ・自然の美しさ・集中力を養ういけ花のお稽古 (4歳児 月1回) 	

園名	(私)鹿ノ台佐保保育園	
設置主体	社会福祉法人 佐保会	
住所	鹿ノ台北2丁目2-6	
最寄駅	奈良交通バス鹿ノ台北2丁目停留所 徒歩1分	
電話番号 (FAX番号)	0743-78-3973 (FAX 0743-20-7155)	
ホームページ	https://sites.google.com/view/sahohoikuen/	
開設年月	昭和56年4月	
敷地面積	1,966㎡	
建物構造	鉄骨スレート葺平屋建 (耐震性能有)	
建物延床面積	463.13㎡	
保育対象年齢児	満3か月を経過した翌月～小学校就学前	
施設定員	60名	
休日	日曜日、祝日、年末年始	
保育時間	平日	7:15～18:30 (標準時間) 8:30～16:30 (短時間) ※
	土曜	7:15～18:15 勤務の状況により、7:15～18:15保育可
延長時間 (短時間)	※以外の時間を利用した場合は、延長料金が別途必要になります。	
延長時間 (標準時間)	18:30～19:30	
延長料金代	あり 満1歳以上児のみ利用可。料金は別途必要になります。	
延長時のおやつ提供	あり *費用は利用回数に応じた金額	
一時預かり事業	満1歳以上児 (8:30～16:30)	
食事	給食 (3～5歳児クラスは、月1回弁当日あり 6月～9月を除く)	
完全除去可能な品目	アレルギー除去食は極力対応有	
冷凍母乳の持ち込み	可	
布団	毎週持参要 (希望者はリース布団あり)	
おむつ	毎日必要分補充要一布・紙 (レンタルなし・持ち帰りなし)	
制服	なし	
その他費用	体操服・教材費・給食費 (3歳以上のみ) 等	
保護者会活動	なし	
保育目標	<ul style="list-style-type: none"> ・ 基本的な生活習慣を身につけ心身ともに明るく元気な子どもを育てる。 ・ さまざまな遊びの中で、気付いたり表現したり創造する力を育てる。 ・ 友だちとの関わりの中で人を思いやる心を育てる。 	
特色ある取組み	<ul style="list-style-type: none"> ・ 日々の保育を通して、一人一人の良さを認め、保護者とともに伸ばしていきます。各年齢の活動とあそびを中心としながら「生きる力」「相手を思いやる心」また「就学に向けての自立、学ぶ、意欲」を育てます。 ・ リトミック、英語に触れる、運動教室、茶道教室、おはなし会他、各種団体の体験企画を計画的に取り入れています。 ・ 園庭開放や一時保育事業を行っています。空き状況や園の情報を配信できるようにしています。 ・ 各年齢とともに、自然に関わる活動を大切に、栽培やクッキングなどを通して「食べる楽しみ、意欲」を持てるようにしています。 	

園 名	(私) 生駒ピュアこども園	
設 置 主 体	社会福祉法人香久山会	
住 所	鹿畑町3013	
最 寄 駅	近鉄けいはんな線学研奈良登美ヶ丘駅 徒歩2分	
電話番号 (FAX番号)	0743-70-0885 (FAX 0743-70-0886)	
ホームページ	http://www.kaguyamakai.com/purehoiku/	
開設年月	平成20年4月 (平成29年4月～認定こども園へ)	
敷地面積	1,245㎡	
建物構造	鉄筋コンクリート造2階建 (一部地下) (耐震性能有)	
建物延床面積	913.74㎡	
保育対象年齢児	満3か月を経過した翌月～小学校就学前	
施設定員	120名 (2号・3号認定105名・1号認定15名)	
休 日	日曜日、祝日、年末年始、1号3期休業有	
保 育 時 間	平 日	9:00～13:30 (1号認定児) 7:00～18:00 (2・3号標準時間) 8:30～16:30 (2・3号短時間)
	土 曜	7:00～18:00 (2・3号標準時間) 8:30～16:30 (2・3号短時間) *18:00以降延長保育なし
預かり時間(1号利用者)	13:00～16:30 *月～金	
延長時間(1号利用者)	7:00～9:00 ・ 16:30～20:00 *月～金	
延長時間(短時間)	7:00～8:30 ・ 16:30～20:00	
延長時間(標準時間)	18:00～20:00	
延長料金代	満1歳以上児のみ利用可。料金は別途必要になります。	
延長時のおやつの提供	あり (希望者には延長食あり・有料)	
一時預かり事業	あり	
食 事	給食	
完全除去可能な品目	アレルギー除去食対応有	
冷凍母乳の持ち込み	不可	
布 団	全児レンタル (5歳児クラスは使用月のみ・1号認定児は使用時のみ)	
お む つ	「らくらく登園セット」月額定額サービス利用 (年齢により金額変わります)	
制 服	あり	
その他費用	制服・体操服・教材費・給食費 等	
保護者会活動	なし	
保 育 目 標	<ul style="list-style-type: none"> ・自然を見たり感じたりして、表現できる感性豊かな子ども ・人の話が聞け、自分の思いや考えが伝えられる子ども ・思いやりをもって、誰とでも仲良く遊べる子ども 	
保 育 方 針	<ul style="list-style-type: none"> ・仲間と共に育ち合い人に対する愛情と信頼や思いやり、感謝の気持ちを育てる。 ・いろいろな経験を通して、感性・創造力・思考力の芽生えを培う。 ・健康・安全など生活に必要な基本的な習慣や態度を養い、心身の健康の基礎を培っていきます。 	
特色ある取り組み	<ul style="list-style-type: none"> ・豊かな自然環境を存分に取り入れ、出会った感動や喜びを言葉や身体で表現しみんなで共感しあい、認めあい、今日一日を精一杯生き生きと楽しく過ごせる保育をしています。 ・朝7:00～20:00までの13時間保育の実施をして保護者の就労を支援していきます。 ・保育中に発熱など体調不良の症状のある園児については、保護者の方がお迎えに来られるまで常勤看護師が見守り看護する病後児保育事業 (体調不良児対応型) を実施しています。 ・一時預かり保育事業 (9:00～17:00) 及び、集いの広場『ほっとスマイル』を実施し、子育てを応援しています。 	

園名	(私) もり保育園	
設置主体	社会福祉法人どんぐり	
住所	上町3305番地1	
最寄駅	近鉄けいはんな線白庭台駅・学研北生駒駅 各徒歩10分	
電話番号 (FAX番号)	0743-78-0419 (FAX 0743-78-0519)	
ホームページ	http://www.morihokuen.jp	
開設年月	平成30年4月	
敷地面積	2,138,31㎡	
建物構造	鉄骨造陸屋根2階建(耐震性能有)	
建物延床面積	1,036,34㎡	
保育対象年齢児	満3か月を経過した翌月～小学校就学前	
施設定員	2号・3号認定 120名 1号認定 12名	
休日	日曜日、祝日、年末年始、1号3期休業有	
保育時間	平日	9:00～13:00 (1号) 月～金 7:00～18:00 (2・3号標準時間) 8:30～16:30 (2・3号短時間)
	土曜	7:00～18:00 (2・3号のみ利用可) *延長保育なし
預かり時間 (1号利用者)	7:00～9:00 ・ 13:00～20:00 *月～金	
延長時間 (短時間)	7:00～8:30 ・ 16:30～20:00	
延長時間 (標準時間)	18:00～20:00	
延長料金代	満1歳以上児のみ利用可。料金は別途必要になります。	
延長時のおやつ提供	あり(料金別途要)	
一時預かり事業	なし	
食事	給食	
完全除去可能な品目	アレルギー除去食対応有	
冷凍母乳の持ち込み	可	
布団	毎週持参要(レンタルも有)	
おむつ	毎日必要分補充要一布・紙(レンタルも有・持ち帰りなし)	
制服	有(3歳以上児クラスのみ)	
その他費用	制服・体操服・教材費・給食費(3歳以上のみ)等	
保護者会活動	なし	
保育目標	～安心・自信・自由～ ○心と体の健やかな成長を願う ○豊かな感性を養う ○人を思いやる優しい心を培う ○のびのび創造する力をつける ○基本的な生活習慣を身に付ける	
保育方針	「子どもは子どもらしく」を基本に、のびのびとした環境の中で、想像力、集中力を養います。心豊かな成長を願い、メリハリのある保育を目指します。	
特色ある取り組み	○子どもたちの個々の可能性を引き出すための体験や経験ができる環境を提供します。 ・園外遊び・味覚狩り・お泊りキャンプ ・外部講師による体操教室やそろばん教室、英会話教室、書道教室、絵画教室、音楽教室(無料) ○医務室は個室を配置。また、常勤看護師をおき、子どもたち、ご家族にも安心できる体制を確保します。 ○乳幼児及びその家族が交流を行う場所を開設し、育児に関する相談会や情報提供、講演会、親子遊びも行います。	

園名	(私)はな保育園	
設置主体	社会福祉法人どんぐり	
住所	上町2576-2	
最寄駅	近鉄けいはんな線白庭台駅 徒歩4分	
電話番号(FAX番号)	0743-71-0419 (FAX 0743-71-0501)	
ホームページ	http://hanahoikuen.jp	
開設年月	平成30年4月	
敷地面積	3,421,37㎡	
建物構造	鉄骨造陸屋根2階建(耐震性能有)	
建物延床面積	1,018,71㎡	
保育対象年齢児	満3か月を経過した翌月～小学校就学前	
施設定員	2号・3号認定 150名 1号認定 15名	
休日	日曜日、祝日、年末年始、1号3期休業有 休日保育あり	
保育時間	平日	9:00～13:00(1号)月～金 7:00～18:00(2・3号標準時間) 8:30～16:30(2・3号短時間)
	土曜	7:00～18:00(2・3号認定児のみ利用可) *延長保育なし
預かり時間(1号利用者)	7:00～9:00 ・ 13:00～20:00 *月～金	
延長時間(短時間)	7:00～8:30 ・ 16:30～20:00	
延長時間(標準時間)	18:00～20:00	
延長料金代	*料金は、別途必要になります。	
一時預かり事業	あり	
延長時のおやつ提供	あり *費用は有料	
食事	給食	
完全除去可能な品目	アレルギー除去食対応有	
冷凍母乳の持ち込み	可	
布団	毎週持参要(レンタルも有)	
おむつ	毎日必要分補充要-布・紙どちらでも可(レンタルなし)	
制服	有(3歳以上児クラスのみ)	
その他費用	制服・体操服・給食費(3歳以上児クラスのみ)等	
保護者会活動	なし	
保育目標	～安心・自信・自由～ ○心と体の健やかな成長を願う ○豊かな感性を養う ○人を思いやる優しい心を培う ○のびのび創造する力をつける ○基本的な生活習慣を身に付ける	
保育方針	「子どもは子どもらしく」を基本に、のびのびとした環境の中で、想像力、集中力を養います。心豊かな成長を願い、メリハリのある保育を目指します。	
特色ある取り組み	○子どもたちの個々の可能性を引き出すための体験や経験ができる環境を提供します。 ・園外遊び・味覚狩り・お泊りキャンプ ・外部講師による体操教室やそろばん教室、英会話教室、書道教室、(無料) ○医務室は個室を配置。また、常勤看護師をおき、子どもたち、ご家族にも安心できる体制を確保します。 ○乳幼児及びその家族が交流を行う場所を開設し、育児に関する相談会や情報提供、講演会、親子遊びも行います。	

園 名	(私) うみ保育園	
設 置 主 体	社会福祉法人どんぐり	
住 所	白庭台4丁目10番5号	
最 寄 駅	近鉄けいはんな線白庭台駅 徒歩4分	
電話番号 (FAX番号)	0743-70-0419 (FAX 0743-70-0410)	
ホームページ	http://www.umihoikuen.jp	
開設年月	平成24年10月	
敷地面積	1,328.00㎡	
建物構造	鉄骨造アルミニウム板ぶき 陸屋根2階建 (耐震性能有)	
建物延床面積	837.12㎡	
保育対象年齢児	満3か月を経過した翌月～小学校就学前	
施設定員	2号・3号認定 90名 1号認定 12名	
休 日	日曜日、祝日、年末年始、1号3期休業有	
保 育 時 間	平 日	9:00～13:00 (1号) 月～金 7:00～18:00 (2・3号標準時間) 8:30～16:30 (2・3号短時間)
	土 曜	7:00～18:00 (2・3号認定児のみ利用可) *延長保育なし
預かり時間 (1号利用者)	7:00～9:00 ・ 13:00～20:00 月～金	
延長時間 (短時間)	16:30～20:00	
延長時間 (標準時間)	18:00～20:00	
延長料金代	*料金は、別途必要になります。詳細はお尋ねください。	
延長時のおやつ提供	あり *費用は有料	
一時預かり事業	あり	
食 事	給食	
完全除去可能な品目	アレルギー除去食対応有	
冷凍母乳の持ち込み	可	
布 団	毎週持参要 (レンタルも有)	
お む つ	毎日必要分補充要 - 布・紙どちらでも可 (レンタルなし)	
制 服	有 (3歳以上児クラスのみ)	
その他費用	制服・体操服・給食費 (3歳以上児クラスのみ) 等	
保護者会活動	なし	
保 育 目 標	～安心・自信・自由～ ○心と体の健やかな成長を願う ○豊かな感性を養う ○人を思いやる優しい心を培う ○のびのび創造する力をつける ○基本的生活習慣を身に付ける	
保 育 方 針	「子どもは子どもらしく」を基本に、のびのびとした環境の中で、想像力、集中力を養います。心豊かな成長を願い、メリハリのある保育を目指します。	
特色ある取り組み	○入園進級式、味覚狩り、お泊りキャンプ、夏まつり、運動会、生活発表会、卒園式、遠足があります。 ○外部講師による体操教室、英会話教室、リトミック教室があります。(無料) ○医務室は静養ができる個室3室があります。 ○看護師、栄養士を配置し適切な対応をします。 ○地域への子育て支援として親子遊び、講演会、育児に関する相談会を行います。	

園名	(私)学研 まゆみ保育園	
設置主体	社会福祉法人 北 倭 保 育 園	
住所	真弓南1丁目14-1	
最寄駅	近鉄けいはんな線学研北生駒駅 徒歩12分 (奈良交通バス真弓三丁目停留所 徒歩2分)	
電話番号(FAX番号)	0743-71-2005 (FAX 0743-71-2004)	
ホームページ	https://sites.google.com/view/mayumihoikuen/	
開設年月	平成23年4月	
敷地面積	2,896.04㎡	
建物構造	鉄骨造2階建(耐震性能有)	
建物延床面積	1,176.00㎡	
保育対象年齢児	満3か月を経過した翌月～小学校就学前	
施設定員	120名	
休日	日曜日、祝日、年末年始	
保育時間	平日	7:00～18:00(標準時間) 8:30～16:30(短時間)
	土曜	7:00～18:00 *延長保育なし
延長時間(短時間)	7:30～8:30・16:30～20:00	
延長時間(標準時間)	18:00～20:00	
延長料金代	1回300円 11回以上3,200円(きょうだい割引二人目半額)	
延長時のおやつ提供	あり *費用は有料	
一時預かり事業	あり(月～金7:30～18:30)	
食事	給食	
完全除去可能な品目	アレルギー除去食は 乳・卵のみ対応 ハラール食対応	
冷凍母乳の持ち込み	不可	
布団	毎週持参要(レンタルなし)	
おむつ	毎日必要分補充要一布・紙どちらでも可(レンタルなし)	
制服	なし	
その他費用	体操服・教材費・給食費(3歳以上児クラスのみ)等	
保護者会活動	あり	
保育目標	<ul style="list-style-type: none"> ・健康で明るく、こつこつと努力をする子どもに育てる。 ・豊かな人間性をもった子どもに育てる。 ・素直で創造性豊かな子どもに育てる。 	
保育方針	<ul style="list-style-type: none"> ・家庭や地域社会との連携を図り、保護者の協力のもとに家庭養育の補完を行い、子どもたちが健康安全で情緒の安定した生活ができるようにする。 	
特色ある取り組み	<ul style="list-style-type: none"> ・自然とのふれあい、散歩、菜園活動を重点に置きます。 ・看護師が常勤しており、保護者の方々が安心して仕事に専念できるようにサポートします。 ・放課後児童クラブ・一時預かり保育 ・幼いころから外国人(語)に慣れる。英語教室。 ・体を思いっきり動かし、運動神経を向上させる。体育指導。 	

園 名	(私)あすかの保育園	
設 置 主 体	社会福祉法人 宝山寺福祉事業団	
住 所	あすか野南2丁目1-25	
最 寄 駅	奈良交通バス あすか野センター 徒歩1分	
電話番号 (FAX番号)	0743-78-4010 (FAX0743-78-4080)	
ホームページ	http://asukano.hozanji-wel.org/	
開設年月	昭和57年4月	
敷地面積	1,652.71㎡	
建物構造	鉄筋コンクリート造2階建 (耐震性能有)	
建物延床面積	571.29㎡	
保育対象年齢児	満3か月を経過した翌月～小学校就学前	
施設定員	90名	
休 日	日曜日、祝日、年末年始	
保育時間	平日	7:30～18:30
	土曜	7:30～18:30 *延長保育なし
延長時間 (短時間)	7:30～8:30 ・ 16:30～19:30	
延長時間 (標準時間)	18:30～19:30	
延長料金代	*料金は、別途必要になります。詳細は園にお尋ねください。	
延長時のおやつを提供	あり (料金は、延長代に含む)	
一時預かり事業	なし	
食 事	給食	
完全除去可能な品目	アレルギー除去食対応有	
冷凍母乳の持ち込み	可	
布 団	レンタル無	
お む つ	毎日必要分補充要-布・紙-必要に応じて可 (レンタルなし)	
制 服	なし	
その他費用	給食費 (3歳以上クラス) 等・用品・絵本・アルバム代 駐車場代(利用者のみ)	
保護者会活動	あり 会費徴収あり (年間6,000円)	
保 育 目 標	<p>～仏教の精神に基づき、生きる力・耐える力・喜ぶ力を養い 年齢発達に応じた健全で調和のとれた心身の育成を行う～</p> <p>◎生き生きとした子どもをめざして</p> <ul style="list-style-type: none"> ・丈夫で体力のある子ども ・元気よく友だちと遊べる子ども ・自然に眼を向け興味の持てる子ども ・自分のことは自分でできる子ども ・仲間の中で自分の思いを主張し、みんなで力を合わせることを大切に にする子ども ・感動し、驚き、疑問を持ち、考え表現できる子ども 	
保育方針 (五つの柱) ・特色ある取り組み	<ul style="list-style-type: none"> ・ 受け入れる・・・子どもの気持ちを受け入れ、おんぶや抱っこをしたり、話し相手 になって情緒の安定を図る。 ・ 自然の中へ・・・四季の変化を肌で感じ、旬の遊びを楽しみながら、自然の恵みに感謝する心を育む。 ・ リズム・・・音楽の持つ心地よさを味わいながら身体を動かし、しなやかな心身を育てる。 ・ 十字路保育・・・異年齢と一緒に遊ぶタテの保育と、同年齢のクラス活動でのヨコの保育を日案の中に組み込んでいく。 ・ 全員参加の・・・全職員、全保護者、行事などでは家族そろって和やかに、みんなで子育てをしていく。 	

園名	(公)生駒市立ひがし保育園	
設置主体	生駒市	
住所	辻町2番地	
最寄駅	近鉄奈良線東生駒駅 徒歩15分 (奈良交通バス島田停留所 徒歩5分)	
電話番号(FAX番号)	0743-73-6446 (FAX 0743-73-8972)	
ホームページ	https://www.city.ikoma.lg.jp/category/19-10-0-0-0-0-0-0-0-0.html	
開設年月	昭和43年9月	
敷地面積	3,757.89㎡	
建物構造	鉄筋コンクリート造2階建及び鉄骨造平屋建(耐震性能有)	
建物延床面積	1,221.54㎡	
保育対象年齢児	満3か月を経過した翌月～小学校就学前	
施設定員	200名	
休日	日曜日、祝日、年末年始	
保育時間	平日	7:30～18:30
	土曜	7:30～18:00 *延長保育なし
延長時間(短時間)	7:00～8:30 ・ 16:30～19:30	
延長時間(標準時間)	7:00～7:30 ・ 18:30～19:30	
延長料金代	あり*延長保育は満1歳以上児のみ利用可。	
延長時のおやつの提供	あり	
一時預かり事業	なし	
食事	給食	
完全除去可能な品目	アレルギー除去食有(乳・卵)※市の栄養士に必ず相談してください	
冷凍母乳の持ち込み	可	
布団	コットベット使用のためタオルケット(掛)・敷パット等毎週持参	
おむつ	紙おむつ持参、おむつサブスクサービス利用(※)のいずれか選択 (※紙おむつ、おしり拭き「グーン」月額2,090円税込み)	
制服	体操服(3歳以上児)・カラー帽子(1歳以上児)	
その他費用	教材費・給食費(3歳以上児クラスのみ)等	
保護者会活動	あり	
保育目標	<ul style="list-style-type: none"> ・心身共にたくましい元気な子どもを育てる。 ・豊かな感性をもった明るい子どもを育てる。 ・遊びの中で物事をよく見て考える子どもを育てる。 ・素直で思いやりのあるやさしい子どもを育てる。 	
保育方針	<ul style="list-style-type: none"> ・一人一人の発達過程と個人差に配慮して保育する。 ・一人一人の保護者の状況やその意向を理解、受容し、それぞれの親子関係や家庭生活に配慮しながら様々な機会をとらえ、適切に援助する。 	
特色ある取り組み	<ul style="list-style-type: none"> ・人と関わる力を養い、相手を思いやる心を育てる環境として異年齢交流【5歳児と0・1・2歳児の交流・3・4・5歳児の交流 0・1・2歳児の交流】の時間を設けている。 ・世代間交流として地域の方と遊びを通じた交流、地域の幼稚園児・小学生との継続した交流を図っている。 ・園庭開放を実施し、子育て支援に取り組んでいる。 ・リレーうちどくを取り入れ、読書推進を図っている。 	

園名	(私)あいづ生駒保育園	
設置主体	社会福祉法人バルツァ事業会	
住所	山崎町5-6	
最寄駅	近鉄奈良線東生駒駅 徒歩2分	
電話番号(FAX番号)	0743-72-1117 (FAX0743-72-1176)	
ホームページ	http://www.valsta.jp/aiduikoma/indextop.htm	
開設年月	平成20年2月	
敷地面積	1,003㎡	
建物構造	鉄骨造2階建(耐震性能有)	
建物延床面積	778㎡	
保育対象年齢児	満3か月を経過した翌月～小学校就学前	
施設定員	69名	
休日	日曜日、祝日、年末年始	
保育時間	平日	7:30～18:30
	土曜	7:30～18:30 *延長なし
延長時間(短時間)	16:30～19:30	
延長時間(標準時間)	18:30～19:30	
延長料金代	*料金は、別途必要になります。	
延長時のおやつ提供	あり *費用は、利用回数に応じた額	
一時預かり事業	あり	
食事	給食	
完全除去可能な品目	アレルギー除去食有(乳・卵)	
冷凍母乳の持ち込み	可	
布団	レンタルのみ	
おむつ	布・紙・年齢により対応。レンタル無。	
制服	有	
その他費用	制服・体操服・教材費・給食費(3歳以上のみ)等	
保護者会活動	なし	
保育目標	<ul style="list-style-type: none"> ・心身をきたえて元気な子ども ・心のやさしい明るい子ども ・自分で考えがんばる子ども ・ごあいさつがきちんとできる子ども 	
保育方針	<ul style="list-style-type: none"> ・乳幼児期の体験が「こころとからだの成長」「生きる力」の土台になります。 ・子どもたちがいきいきと輝けるよう、より良い環境作りを目指します。 	
特色ある取り組み	<ul style="list-style-type: none"> ・多様な保育活動を展開し、豊かな情操を養います。 ・縦割りの保育を取入れ、自主性、社会性、思いやる心を育てます。 ・食育活動では野菜の栽培や収穫などを体験し、命の大切さ、食べ物へのありがたさを感じられる心を育てます。 	

園 名	(公)生駒市立中保育園	
設置主体	生 駒 市	
住 所	東新町8-28	
最 寄 駅	近鉄奈良線生駒駅 徒歩5分	
電話番号 (FAX番号)	0743-74-5570 (FAX 0743-74-8547)	
ホームページ	https://www.city.ikoma.lg.jp/category/19-11-0-0-0-0-0-0-0.html	
開設年月	昭和49年8月	
敷地面積	3,110.71㎡	
建物構造	鉄筋コンクリート造2階建(耐震性能有)	
建物延床面積	897.11㎡	
保育対象年齢児	満3か月を経過した翌月～小学校就学前	
施設定員	255名	
休 日	日曜日、祝日、年末年始	
保育時間	平日	7:30～18:30
	土曜	7:30～18:00 *延長保育なし
延長時間 (短時間)	7:00～8:30 ・ 16:30～19:30	
延長時間 (標準時間)	7:00～7:30 ・ 18:30～19:30	
延長料金代	*料金は、別途必要になります。	
延長時のおやつ提供	あり	
一時預かり事業	なし	
食 事	給食	
完全除去可能な品目	アレルギー除去食有(乳・卵)※市の栄養士に必ず相談してください	
冷凍母乳の持ち込み	可	
布 団	コットベット使用のためタオルケット(掛)・敷パット等2枚毎週持参	
お む つ	紙おむつ持参、おむつサブサービス利用(※)のいずれか選択 (※紙おむつ、おしり拭き「グーン」月額2,090円税込み)	
制 服	体操服(3歳以上児)・カラー帽子(1歳以上児)	
その他費用	教材費・給食費(3歳以上児クラスのみ)等	
保護者会活動	あり	
保 育 目 標	<ul style="list-style-type: none"> ・ 基本的な生活習慣を身につけ、心身ともにしなやかな子ども ・ 仲間と共に生き生きと活動し、思いやりのある子ども ・ 物事をよく見、感じ、考え、表現できる子ども 	
保 育 方 針	<ul style="list-style-type: none"> ・ 健康な体力づくりの基礎を培う。 ・ 主体的に活動できる力を養う。 ・ 思いやりやしなやかな感性を養い豊かな心情を育てる。 ・ 豊かな仲間づくりをめざし、人権を大切に育てる。 ・ 子育て家庭の支援をする。 	
特色ある取り組み	<ul style="list-style-type: none"> ・ 異年齢児交流を通して、思いやりの気持ちを育て、人と関わる中で自尊感情を培い子どもが主体的に活動できる保育を目指しています。 ・ *わくわくタイム(3・4・5歳児) ・ *ひよこタイム・(5歳児と0・1・2歳児との交流) ・ 年間8回 サンデー広場で園庭を開放しています。 ・ 月1～2回園庭開放や交流保育等を実施し、手あそびの紹介や育児相談などに応じて在宅の親子の支援をしています。 ・ 世代間交流として、地域の高齢者とのふれあいや訪問等で交流を図っています。 	

園 名	(私)いこまこども園	
設置主体	社会福祉法人 宝山寺福祉事業団	
住 所	北新町2-11	
最 寄 駅	近鉄奈良線生駒駅 徒歩3分	
電話番号 (FAX番号)	0743-73-2474 (FAX 0743-73-1055)	
ホームページ	https://www.ikomakodomoen-hozanji.com/	
開設年月	昭和29年6月 (平成29年4月～認定こども園へ)	
敷地面積	2,093.94㎡	
建物構造	鉄筋コンクリート造3階 (耐震性能有)	
建物延床面積	1,686㎡	
保育対象年齢児	満3か月を経過した翌月～小学校就学前	
施設定員	2号・3号認定275名 1号認定 15名 計290名	
休 日	日曜日、祝日、年末年始、1号認定児3期休業有	
保 育 時 間	平日	8:30～13:00 (1号) 月～金 7:30～18:30 (2・3号標準時間) 8:30～16:30 (2・3号短時間)
	土曜	7:30～18:30 (2・3号認定児のみ利用可) *延長保育なし
預かり時間 (1号利用者)	7:30～8:30・13:00～19:30 *月～金	
延長時間 (短時間)	7:30～8:30・16:30～19:30	
延長時間 (標準時間)	18:30～19:30	
延長料金代	*料金は、別途必要になります。	
延長時のおやつ提供	あり	
食 事	給食 (月曜日～金曜日 3・4・5歳児 主食のみ持参)	
完全除去可能な品目	アレルギー除去食(代替) 対応有	
冷凍母乳の持ち込み	不可	
布 団	バスタオル2枚持参 (コットベット使用)	
お む つ	毎日必要分補充要一布・紙どちらでも可	
制 服	あり (3歳～5歳児クラス)	
その他費用	制服・体操服・教材費・給食費 (3歳以上のみ) 等	
保護者会活動	あり	
教育・保育目標	<p>～仏教の精神に基づき、生きる力・耐える力・喜ぶ力を養い 年齢発達に応じた健全で調和のとれた心身の育成を行う～</p> <ul style="list-style-type: none"> ・明るくのびのびと友だちと遊び、強い子になろう。 ・何でも自分でやれる子、考える子になろう。 ・優しい思いやりのある子になろう。 ・最後までやりぬく子になろう。 ・3歳児未満の乳児については、個々の成長の芽生えを育て豊かな情操を育む。 	
特色ある取り組み	<p>教育・保育方針に基づき自然とのふれあいを大切にしながら、戸外遊び、お散歩、森の遊び等の自然体験活動が多い。また、生活・生産活動を豊かにしようと季節行事の実施、野菜や花づくり、クッキングに取り組む。幼児組では、園に設備されている焼成窯で陶芸を体験し、作品作りをする。0歳児からの積み重ねの保育の大切さを意識しながら健全な身体と精神が育まれ情操豊かに育つことを願っている。</p>	

園 名	(私)いこま乳児保育園	
設置主体	社会福祉法人 宝山寺福祉事業団	
住 所	元町2丁目14-8	
最寄駅	近鉄奈良線生駒駅 徒歩15分 バスあり5分	
電話番号 (FAX番号)	0743-74-1174 (FAX 0743-71-7372)	
ホームページ	http://newwho.hozanji-wel.org/	
開設年月	昭和46年4月	
敷地面積	2,939.30㎡	
建物構造	鉄骨造平屋建 (耐震性能有)	
建物延床面積	827.93㎡	
保育対象年齢児	満3か月を経過した翌月～4月1日で3歳未満児 *3歳児からは、いこまこども園での継続保育となります	
施設定員	75名	
休 日	日曜日、祝日、年末年始	
保 育 時 間	平日	7:30～18:30
	土曜	7:30～18:30 *延長なし
延長時間 (短時間)	7:30～8:30 ・16:30～19:30	
延長時間 (標準時間)	18:30～19:30	
延長料金代	*料金は、別途必要になります。	
延長時のおやつ提供	あり	
一時預かり事業	なし	
食 事	給食	
完全除去可能な品目	アレルギー除去食対応有	
冷凍母乳の持ち込み	可	
布 団	全園児コットベットを使用(バスタオルまたは綿毛布1枚、敷パット(ゴム付き))	
お む つ	毎日必要分補充要-布・紙どちらでも可 0歳児・1歳児(低月齢児)のみ手ぶら登園利用必須(紙パンツ・おしりふき月¥2508/紙エプロン・口拭き月¥877) 1歳児(高月齢児) 紙パンツ・おしりふきのみ	
制 服	なし	
その他費用	用品 (ノート・おたよりファイル・通園バス代等)	
保護者会	あり (愛護会)	
保 育 目 標	～うんとあそんで もりもりたべて ぐっすり眠って 大きくなるう～ 乳児および3歳未満の乳幼児について、一人一人の成長の芽生えを育て、情緒豊かな人間関係を築きながら、心身ともに健やかに育成する。	
保 育 方 針	<ul style="list-style-type: none"> ・個々の成長の芽生えを育てる。 ・豊かな人間関係を築く。 ・心身ともに健やかに育成する。 	
特色ある取り組み	<ul style="list-style-type: none"> ・3歳児未満の保育園である。 ・育児担当制を取り入れ、一人一人の子どもと丁寧に関わることで大人との信頼関係を構築し、日々の生活習慣を身につけながら、豊かな情緒を育む。 ・四季を通じてお散歩保育を基盤とした自然界とのかかわりの中で、五感を刺激する様々な体験を大切にしている。 ・地域子育て支援拠点事業として、育児相談・園庭開放・地域に出向いた支援活動などを行っている。 	

園名	(公)生駒市立認定こども園 生駒幼稚園	
設置主体	生 駒 市	
住 所	西旭ヶ丘18番12号	
最 寄 駅	近鉄奈良線生駒駅 徒歩20分 (生駒駅より奈良交通バス湯船下車 西へ徒歩200m)	
電話番号 (FAX番号)	0743-74-7435 (FAX 0743-74-8920)	
ホームページ	https://www.city.ikoma.lg.jp/category/19-14-0-0-0-0-0-0-0.html	
開設年月	昭和52年4月 (平成29年4月～認定こども園へ)	
敷地面積	3,300㎡	
建物構造	鉄筋コンクリート造2階建て, 鉄骨造平屋建 (耐震性能有)	
建物延床面積	1,215㎡	
保育対象年齢児	4月1日現在で3歳～5歳	
施設定員	2号認定 45名 1号認定 135名	
休 日	1号	土・日曜日、祝日、創立記念日 長期休業期間 (春休み・夏休み・冬休み共預かり保育あり)
	2号	土・日曜日、祝日、年末年始
保 育 時 間 (1号認定)	平日	一日保育…8:30～14:00 (月・火・木・金曜日)
		半日保育…8:30～11:30 (水曜日)
預かり時間 (1号認定)		7:30～8:30 ・ 保育終了後～18:30
保 育 時 間 (2号認定)	平日	8:30～16:30 (2号短時間)
		7:30～18:30 (2号長時間)
延長時間 (2号短時間)		7:30～8:30 ・ 16:30～18:30
預かり・延長料金代		*料金は、別途必要になります。(1号・2号短時間のみ徴収)
預かり保育時のおやつ提供		あり
一時預かり事業		なし
食 事		給食 (1号・2号共)
完全除去可能な品目		アレルギー除去食対応有 ※市の栄養士に必ず相談してください
布 団		コットベット使用 (*2号は、週の始めにバスタオル2枚持参。*1号は、午睡の時間帯に預かり保育を利用する場合のみバスタオル2枚持参)
制 服		体操服上下 上着着用 (3歳児10月より) 制帽
その他費用		月額…教材費、誕生会費、育友会費、バス通園費 (1号バス通園児のみ) 給食費、アルバム代 (年長のみ)
保護者会活動		あり
教 育 目 標		『あかるいおひさま みんなの笑顔』 おひさまのように あたたかい (人や自然にやさしい子ども) おひさまのように ちから強い (心もからだもたくましい子ども) おひさまのように 輝いている (表現力豊かな子ども)
教育目標を達成するための教育方針		・豊かな感動体験を通して、自然や人を大切にする気持ちを育てる。 ・いろいろな遊びの中で十分に体を動かし、しなやかで活力のある心と体を育てる。 ・感じたことや考えたことを伝え合い、意欲を持って表現する力を育てる。 ・健康で安全な生活に必要な習慣や態度を身に付け、道徳性の芽生えを養う。 ・家庭や地域との連携を深め、特色ある教育活動を推進する。
特色ある取り組み		(体力づくり) ・外部講師を招いての体力づくり「キッズ体操」「キッズサッカー」 ・積極的に園外散歩や運動遊びを日々保育に取り入れながら体力向上をめざす。 (自然との触れ合い) ・栽培活動を通して生長の不思議・収穫の喜びを感じ、育てた野菜を食べる経験をする 食育活動を推進 ・小さな生き物の飼育に取り組み、命の営みや繋がり、自然環境の大切さを (いろいろな人との関わり) ・年少・年中・年長との異年齢交流 ・公私立保育園・生駒小学校、緑ヶ丘中学校との交流 ・スクールボランティア、民生児童委員など地域の方との交流 (絵本活動) ・保護者によるお話会 (絵本ママの会ぼう) ・絵本貸出 (いちごひろば・プチいちごひろば) ・未就園児のつどい (年14回)

園 名	(私)ソフィア東生駒こども園分園	
設置主体	社会福祉法人みやび	
住 所	東生駒1丁目5-1	
最寄駅	近鉄奈良線東生駒駅 徒歩1分	
電話番号 (FAX番号)	0743-73-8670 (FAX 0743-73-8671)	
ホームページ	http://www.sophia-nursery-school.com/	
開設年月	平成25年11月 (平成29年4月～認定こども園へ)	
敷地面積	136.50㎡	
建物構造	鉄骨造平屋建 (耐震性能有)	
建物延床面積	136.50㎡	
保育対象年齢児	満3か月を経過した翌月～4月1日で3歳未満児 *継続を希望される方は、ソフィア東生駒こども園本園での継続保育となります	
施設定員	29名	
休 日	日曜日、祝日、年末年始	
保育時間	平日	7:30～18:30 (3号標準時間)
	土 曜	7:00～18:00 ソフィア東生駒こども園本園にて保育 *本園への送迎は、保護者の方でお願いします。
延長時間 (短時間)	7:30～8:29 ・ 16:31～18:30	
延長時間 (標準時間)	18:31～19:30	
延長料金代	あり *延長保育は満1歳以上児のみ利用可。	
延長時のおやつ提供	あり	
一時預かり事業	なし (ソフィア東生駒こども園本園にて実施)	
食 事	自園調理給食 (卵は使用していません)	
完全除去可能な品目	アレルギー除去食有 (卵・乳・魚・肉・そば・甲殻類・果物 診断書必要)	
冷凍母乳の持ち込み	可	
布 団	0歳児-ベッド、1歳児～コット (簡易ベッド)	
おむつ	紙おむつ サブスクリプションの利用	
制 服	なし (ソフィア東生駒こども園本園で3歳児よりあり)	
その他費用	教材費 (帽子・連絡帳) 等	
保護者会活動	なし	
保 育 目 標	<ul style="list-style-type: none"> ・行動力のある柔軟な考えをもつ子ども ・発想力が豊かな子ども ・個々の違いを認め、理解する子ども ・命を大事にする子ども ・平和を大事にする子ども 	
保 育 方 針	<ul style="list-style-type: none"> ・子どもの主体性を育み豊かな人間性をもった子どもを育てる 	
特色ある取り組み	<ul style="list-style-type: none"> ・育児担当制 ・ベビーマッサージの導入 (0歳児) ・わらべうたあそび ・赤ちゃんの駅設置 <p>*本園3歳・4歳・5歳児バス通園児童のステーションとしています。</p>	

園名	(私)ソフィア東生駒こども園	
設置主体	社会福祉法人みやび	
住所	東生駒4丁目398-280	
最寄駅	奈良交通バス東生駒4丁目停留所 徒歩2分	
電話番号(FAX番号)	0743-74-1407 (FAX 0743-74-1401)	
ホームページ	http://www.sophia-nursery-school.com/	
開設年月	平成25年4月(平成29年4月~認定こども園へ)	
敷地面積	1,775.20㎡	
建物構造	鉄筋コンクリート造3階建(地上2階、地下1階建て)(耐震性能有)	
建物延床面積	952.32㎡	
保育対象年齢児	満3か月を経過した翌月~小学校就学前	
施設定員	2号・3号認定 130名 1号認定10名	
休日	日曜日、祝日、年末年始、1号3期休業無	
保育時間	平日	9:00~13:30 (1号)月~金 7:00~18:00 (2・3号標準時間) 8:30~16:30 (2・3号短時間)
	土曜	7:00~18:00
預かり時間(1号利用者)	13:31~16:30	
延長時間(短時間)	7:00~8:29 ・ 16:31~18:00	
延長時間(標準時間)	18:01~20:00	
延長料金代	あり *延長保育は満1歳以上児のみ利用可	
延長時のおやつ提供	あり	
一時預かり事業	あり(予約制)	
食事	自園調理給食(卵は使用していません)	
完全除去可能な品目	アレルギー除去食有(卵・乳・魚・肉・甲殻類・果物 診断書必要)	
冷凍母乳の持ち込み	可	
布団	簡易ベッド(コット)の使用	
おむつ	紙おむつ サブスクリプションの利用	
制服	3歳児よりあり	
その他費用	体操服・教材費・給食費(3歳以上のみ)等	
保護者会活動	なし	
保育目標	<ul style="list-style-type: none"> ・行動力のある柔軟な考えをもつ子ども ・発想力が豊かな子ども ・個々の違いを認め、理解する子ども ・命を大事にする子ども ・平和を大事にする子ども 	
保育方針	子どもの主体性を育み豊かな人間性をもった子どもを育てる	
特色ある取り組み	<ul style="list-style-type: none"> ・0歳児・1歳児・2歳児 育児担当制による保育 ・ベビーマッサージの導入(0歳児) ・3歳児・4歳児・5歳児保育思考力想像力を高めるノビシアカリキュラムの実践 ・外部講師による茶道教室(5歳児) ・専任講師による体操教室の実施(3歳児・4歳児・5歳児) ・外部講師によるダンスレッスンの実施(4歳児・5歳児) ・外部講師による英語教室の実施(5歳児) ・外部講師による絵画教室の実施(3歳児・4歳児・5歳児) ・4歳児・5歳児 奇数月図書館利用 ・園庭開放の実施 ※保育時間内に実施 ・防犯対策 顔認証セキュリティシステム導入 	

園名	(私)あいづ壱分保育園	
設置主体	社会福祉法人バルツァ事業会	
住所	壱分町1190番1	
最寄駅	近鉄生駒線一分駅 徒歩5分	
電話番号 (FAX番号)	0743-77-0071 (FAX 0743-76-2277)	
ホームページ	https://valsta.jp/aiduichibu/index.htm	
開設年月	平成25年4月	
敷地面積	1,660.24㎡	
建物構造	鉄骨造2階建 (耐震性能有)	
建物延床面積	981.20㎡	
保育対象年齢児	満3か月を経過した翌月～小学校就学前	
施設定員	110名	
休日	日曜日、祝日、年末年始	
保育時間	平日	7:30～19:30
	土曜	7:30～18:30 *延長なし
延長時間 (短時間)	16:30～19:30	
延長時間 (標準時間)	18:30～19:30	
延長料金代	*満1歳以上児のみ利用可。料金は、別途必要になります。	
延長時のおやつ提供	あり	
一時預かり事業	あり	
食事	給食	
完全除去可能な品目	アレルギー除去食有 (応相談)	
冷凍母乳の持ち込み	可	
布団	レンタルのみ	
おむつ	布・紙・年齢により対応。レンタル無。	
制服	有	
その他費用	制服・体操服・教材費・給食費 (3歳以上のみ) 等	
保護者会活動	なし	
保育目標	<ul style="list-style-type: none"> ・心身をきたえて元気な子ども ・心のやさしい明るい子ども ・自分で考えがんばる子ども ・ごあいさつがきちんとできる子ども 	
保育方針	<ul style="list-style-type: none"> ・乳幼児期の体験が「こころとからだの成長」「生きる力」の土台になります。子どもたちがいきいきと輝けるよう、より良い環境作りを目指します。 	
特色ある取り組み	<ul style="list-style-type: none"> ・「ぐんぐんタイム」といって、身体を動かした遊びを日常的に取り入れ「じょうぶな身体」「しなやかな身体」を作ります。 ・乳児クラスでは担当を決め、ゆったりとした温かい保育をしています。 ・3歳以上児は、異年齢児との交流も深めます。活動の中で「やさしい心」「たすけあい」「かんがえる力」を育てます。 ・園の敷地内にある畑では、四季折々の野菜や米を育てています。子どもたちで収穫を行い下処理もおこないます。この経験から「食」「食べる」＝「生きる」について学びます。 	

園 名	(私)幼保連携型認定こども園いちぶちどり保育園	
設置主体	社会福祉法人晋栄福祉会	
住 所	壱分町83番87	
最 寄 駅	近鉄奈良線東生駒駅発奈良交通バス壱分停留所 徒歩2分 (近鉄生駒線一分駅 徒歩17分)	
電話番号 (FAX番号)	0743-76-2400 (FAX 0743-76-2401)	
ホームページ	http://www.chidori.or.jp/facility/hoiku_ichibu/	
開設年月	平成25年4月	
敷地面積	2,974.24㎡	
建物構造	鉄骨造2階建(耐震性能有)	
建物延床面積	963.49㎡	
保育対象年齢児	満3か月を経過した翌月～小学校就学前	
施設定員	2・3号認定109名 1号認定6名 計115名	
休 日	日曜日、祝日、年末年始 1号・土曜日・3期長期休業	
保 育 時 間 (1号認定)	平日	一日保育…9:00～14:00(月～金)
保 育 時 間 (2・3号認定)	平日 土曜	8:30～16:30(2・3号短時間) 7:00～18:00(2・3号標準時間)
預かり時間(1号認定)	7:00～9:00 ・ 14:00～17:00(月～金)	
延長時間(標準時間)	18:00～19:30(月～土)	
延長・預かり料金代	*料金は、別途必要になります。満1歳以上児のみ利用可能です。	
延長時のおやつ提供	あり	
一時預かり事業	あり	
食 事	給食	
完全除去可能な品目	アレルギー除去、可能な限り対応	
冷凍母乳の持ち込み	可	
布 団	レンタルで対応	
お む つ	毎日必要分補充要一紙おむつのみ可(レンタルなし)	
制 服	3歳児クラス以上に制服があります。(ジャケット 半ズボン、スカート、体操服上下、リュックサック、防災ずきん)	
その他費用	リネン代 諸費(3歳児以上のみ) 等	
保護者会活動	なし	
保 育 目 標	児童福祉法の理念に基づき、大切な乳幼児期に人間形成の基礎を培うために必要な養護と発達に即した教育を行い、健康で豊かな人間性と基礎的な教養を身につけたお子さま達を育てること	
保 育 方 針	<ul style="list-style-type: none"> ・ 明るく心豊かな子ども ・ のびのびと戸外あそびを楽しむ子ども ・ 友だちとよく遊び、互いに認めあえる子ども ・ 自然とふれあう子ども ・ 言葉での表現を楽しむ子ども ・ 自分で考え工夫する子ども ・ 楽しく食べる子ども 	
特色ある取り組み	<ul style="list-style-type: none"> ・ 年間を通して地域の方と行う栽培活動(田植え、いもほり) ・ 収穫した米や野菜を使ったさまざまな食育活動 ・ 毎日実践する絵本の読み聞かせ ・ 地域の方々や高齢者の方々との交流 ・ 季節にあった地産等の食材と玄米を取り入れた給食 ・ 各保育室にプラズマクラスターを設置し、除菌・浮遊ウィルスを低減 ・ 奈良県の伝統工芸である筆・墨・茶道具を取り入れた書道教室(幼児クラス)・茶道教室(5歳児クラス) 	

園名	(公)生駒市南こども園(生駒市立みなみ保育園・生駒市立南幼稚園)	
設置主体	生駒市	
住所	小平尾町25番地の1	
最寄駅	近鉄生駒線南生駒駅 徒歩7分	
電話番号(FAX番号)	0743-76-0373 (FAX 0743-76-1373)	
ホームページ	https://www.city.ikoma.lg.jp/category/19-13-0-0-0-0-0-0-0-0.html	
開設年月	平成28年4月	
敷地面積	3,858㎡	
建物構造	鉄骨造り2階建(耐震性能有)	
建物延床面積	2,824㎡	
保育対象年齢児	満3か月を経過した翌月～小学校就学前	
施設定員	300名(保育園200名・幼稚園100名)	
休日	日曜日、祝日、年末年始 1号・土曜日・3期長期休業・創立記念日	
保育時間 (1号認定)	平日	一日保育…8:30～14:00(月・火・木・金曜日) 半日保育…8:30～11:30(水曜日)
	預かり時間(1号認定)	7:30～8:30・保育終了後～18:30 *7:30～18:30(3期長期休業中)
保育時間 (2・3号認定)	平日	8:30～16:30(2・3号短時間) 7:30～18:30(2・3号標準時間)
	土曜	7:30～18:00 *延長保育なし
延長時間(短時間)	7:00～8:30・16:30～19:30	
延長時間(標準時間)	7:00～7:30・18:30～19:30	
延長・預かり料金代	*料金は、別途必要になります。	
延長時のおやつ提供	あり	
一時預かり保育	なし	
食事	給食	
完全除去可能な品目	アレルギー除去食対応有(乳・卵)※市の栄養士に必ず相談してください	
冷凍母乳の持ち込み	可	
布団	コットベット使用のため、バスタオル等2枚持参 *2・3号認定児及び預かり利用児・レンタルなし	
おむつ	紙おむつ持参、おむつサブスクサービス利用(※)のいずれか選択 (※紙おむつ、おしり拭き「グーン」月額2,090円税込み)	
制服	体操服・カラー帽子(3歳以上児)	
その他費用	PTA会費(全園児)・給食費・教材費(3歳以上児のみ)等	
保護者会活動	あり	
保育目標	<ul style="list-style-type: none"> ・みんなとなかよくあそぶ子ども ・なにごとにも意欲的に取り組む子ども ・みらいへはばたく元気な子ども 	
教育方針	<ul style="list-style-type: none"> ・主体的に活動する力を育てる。 ・豊かな発想と道徳性の芽生えを培う。 ・しなやかでたくましい心身を育てる。 ・保護者と協力し、すべての子育て家庭を支援する。 	
特色ある取り組み	<ul style="list-style-type: none"> ・幼稚園・保育園それぞれの特性を生かして、就学前の0歳児から5歳児まで一貫した乳幼児教育・保育を行う。 ・ALTによる英語指導・お話し会・サッカー教室・体操教室など講師を迎えて実施する。 ・菜園活動などの実体験を通し、食に興味や関心が持てるような食育活動に取り組む。(食物を育てる喜び・食べる楽しさなど) ・豊かな経験の積み重ね～様々な人との関わりの中で～地域のボランティアの方、小学生・中学生・民生委員の方など世代間交流を通して人と関わる力を育てる。 	

園名	(公)生駒市立小平尾保育園	
設置主体	生 駒 市	
住 所	小平尾町1553-1	
最寄駅	近鉄生駒線萩の台駅 徒歩8分	
電話番号 (FAX番号)	0743-77-7047 (FAX 0743-77-7689)	
ホームページ	https://www.city.ikoma.lg.jp/category/19-12-0-0-0-0-0-0-0.html	
開設年月	昭和48年5月	
敷地面積	1,746.06㎡	
建物構造	鉄筋コンクリート造2階建(耐震性能有)	
建物延床面積	836.41㎡	
保育対象年齢児	満3か月を経過した翌月～小学校就学前	
施設定員	88名	
休 日	日曜日、祝祭日、年末年始	
保育時間	平日	7:30～18:30
	土曜	7:30～18:00 *延長保育なし
延長時間(短時間)	7:00～8:30 ・ 16:30～19:30	
延長時間(標準時間)	7:00～7:30 ・ 18:30～19:30	
延長料金代	*料金は、別途必要になります。	
延長時のおやつ提供	あり	
一時預かり事業	なし	
食 事	給食	
完全除去可能な品目	アレルギー除去食有(乳・卵)※市の栄養士に必ず相談してください	
冷凍母乳の持ち込み	可	
布 団	コットベット使用のためバスタオル等2枚持参	
おむつ	紙おむつ持参、おむつサブスクサービス利用(※)のいずれか選択(※紙おむつ、おしり拭き「グーン」月額2,090円税込み)	
制 服	体操服(3歳児以上)・カラー帽子(2歳児以上)	
その他費用	給食費・教材費(3歳児以上のみ)等	
保護者会活動	あり	
保 育 目 標	<ul style="list-style-type: none"> ・健康でしなやかな心とからだをもつ子どもを育てる。 ・仲間と共に生き生きと活動し、思いやりのある子どもを育てる。 ・豊かな感性を身につけた子どもを育てる。 	
保 育 方 針	<ul style="list-style-type: none"> ・一人一人の発達過程と個人差に配慮し保育する。 ・一人一人の保護者の状況やその意向を理解、受容し、それぞれの親子関係や家庭生活に配慮しながら様々な機会をとらえ、適切に援助する。 	
特色ある取り組み	<ul style="list-style-type: none"> ・異年齢児の仲間とのふれあいや様々な体験を通し、共に育ち、学びあうことのできる力の基礎を培う。 ・金曜日に絵本の貸し出しを行い、家庭でも親子で絵本に親しんでもらうことにより、子どもの夢を広げ心豊かに育つように努めている。 ・月2回の園庭開放で、交流保育等を実施し、同年齢の子どもたちと一緒に遊んだり、育児相談などに応じたりして未就園の親子の支援をしている。 	

園 名	1(私)キッズ・ガーデン	
設置主体	有限会社アール	
住 所	西松ヶ丘1-9	
最 寄 駅	近鉄奈良線生駒駅 徒歩5分	
電話番号 (FAX番号)	0743-73-1500 (FAX 0743-73-1500)	
ホームページ	http://www.r-kusuri.jp/kidsgarden/index.html	
開設年月	平成21年4月	
敷地面積	795.38㎡	
建物構造	重量鉄骨造 平屋 (耐震性能有)	
建物延床面積	134.42㎡	
保育対象年齢児	満3か月を経過した翌月～4月1日で3歳未満児	
施設定員	16名 (地域枠14名)	
休 日	日曜日、祝日、年末年始	
保育時間	平日	7:30～19:30
	土曜	7:30～18:30
延長時間 (短時間)	7:30～8:30 ・ 16:30～19:30	
延長時間 (標準時間)	18:30～19:30	
延長料金代	あり*料金は、別途必要になります。	
延長時のおやつ提供	あり	
一時預かり事業	なし	
食 事	給食	
完全除去可能な品目	アレルギー除去食対応可 (乳・卵)	
冷凍母乳の持ち込み	不可	
布 団	毎週持参要・レンタル有 (¥650)	
お む つ	紙おむつ毎日必要枚数持参・おむつ、おしり拭きサブスクあり (¥2,290)	
制 服	なし	
その他費用	基本なし	
保護者会活動	なし	
連 携 園	ひがし保育園・小平尾保育園・市立認定こども園生駒幼稚園	
保 育 目 標	<ul style="list-style-type: none"> ・優しさと強さを持ったたくましい子ども ・色々なことに興味や関心を持つ子ども ・周りを思いやり、楽しく集団生活ができる子ども ・あいさつができる子ども 	
保 育 方 針	<ul style="list-style-type: none"> ・温かな愛情と安心のもと、のびのびと自己表現できる力を育みます。 ・子どもが主体的に豊かな経験を積み重ねられる環境づくりと保育を行います。 ・周りのことも、自分のことも大切にすることを育みます。 ・家庭や地域と共に子どもの健やかな成長を育み、共に喜びあい支えます。 ・基本的な生活習慣を身につけられるよう 一人ひとりの発達段階に応じた援助を行い、生きる力の基礎を培います。 	
特色ある取り組み	<p>外国人講師とのコミュニケーションあそびや伝承あそび、リズムあそびや絵カードあそびと、小規模だからこそできるあそびや学びを多く取り入れております。</p> <p>季節の食材や自社グループ生産のパンを使った手作りおやつを提供しています。</p>	

園名	2(私) 阪奈中央こぐま園	
設置主体	学校法人 栗岡学園	
住所	俵口町471番地	
最寄駅	奈良交通バス俵口阪奈中央病院バス停下車すぐ	
電話番号 (FAX番号)	0743-74-0800 (FAX 0743-74-7798)	
ホームページ	http://www.kuriokagakuen.ac.jp/kogumaen/	
開設年月	平成20年4月	
敷地面積	899.00㎡	
建物延床面積	鉄骨造3階建(耐震性能有)	
建物面積	1259.82㎡ (内、認可園部分1階部分 359.06㎡)	
保育対象年齢児	満3か月を経過した翌月～4月1日で3歳未満児	
施設定員	54名(地域枠 0歳:6名 1歳:6名 2歳:6名)	
休日	日曜日(第2、第4、第5)、祝日、年末年始	
保育時間	平日	7:30～18:30
	土曜	7:30～18:30
延長時間(短時間)	7:30～8:30 ・ 16:30～19:30	
延長時間(標準時間)	18:30～19:30	
延長料金代	*料金は、別途必要になります。	
延長時のおやつ提供	あり	
一時預かり事業	あり	
食事	給食	
完全除去可能な品目	アレルギー除去食有(乳・卵)	
冷凍母乳の持ち込み	可	
布団	毎週持参要(レンタルなし)	
おむつ	毎日必要分補充要一紙おむつ(レンタルなし)	
制服	なし	
その他費用	入園準備金・教材	
保護者会活動	なし	
連携園	ひがし保育園・小平尾保育園・市立認定こども園生駒幼稚園	
保育方針	<ul style="list-style-type: none"> ・主体的に活動する力を育てる ・しなやかでたくましい心身を育てる ・豊かな仲間づくりをめざし道徳性の芽生えを培う ・保護者と協力し子育て家庭の支援をする 	
特色ある取り組み	<p>《 基本的な生活習慣を身につけることを大切にしています 》</p> <ul style="list-style-type: none"> ・個々の成長を見守りながら発達段階に合わせた五感と心技体を使った遊びを取り入れ、好奇心や探究心、思考力を養う保育を目指しています。 ・絵本の読み聞かせを大切に、見たり聞いたりして伝え合う喜びや心を通わせる楽しさを味わえるよう取り組んでいます。 ・全身遊び、指先遊びを取り入れ「静と動」のメリハリをつけることで生活リズムが身につくよう、活動が豊かになるよう心掛けています。 ・四季折々の自然に親しめるよう散歩を通して感性を養います。室内でも身体を動かせるよう多目的ホールなど広い設備も完備しています。 	

園 名	3(私) にじ保育園	
設置主体	社会福祉法人どんぐり	
住 所	白庭台6丁目12番1号 SOLTE白庭台1階	
最 寄 駅	近鉄けいはんな線白庭台駅 駅前	
電話番号 (FAX番号)	0743-71-3399 (FAX 0743-71-3399)	
ホームページ	http://www.umihoikuen.jp/nizi/index.html	
開設年月	平成28年1月	
敷地面積	52.46㎡	
建物構造	鉄骨造平屋建 (耐震性能有)	
建物延床面積	52.46㎡	
保育対象年齢児	満3か月を経過した翌月 ~ 2歳児クラス	
施設定員	9名	
休 日	日曜日、祝日、年末年始	
保育時間	平 日	7:30~18:30
	土 曜	7:30~18:30
延長時間 (短時間)	7:30~8:30 16:30~19:30	
延長時間 (標準時間)	18:30~19:30	
延長料金代	あり 別途必要	
延長時のおやつ提供	なし	
一時預かり事業	なし	
食 事	給食	
完全除去可能な品目	アレルギー除去食に対応可	
冷凍母乳の持ち込み	可	
布 団	毎週持参要 (レンタルあり)	
お む つ	毎日必要分補充要-布・紙どちらでも可 (レンタルなし)	
制 服	なし	
その他費用	用品 (帽子・出席ノート等)	
保護者会活動	なし	
連 携 園	はな保育園・うみ保育園・もり保育園	
保育目標及び 保育方針	<p>心豊かな成長を願い、メリハリのある保育を目指します。</p> <ul style="list-style-type: none"> ・心と体の健やかな成長を願う。 ・豊かな感性を養う。 ・人を思いやる優しい心を養う。 ・のびのび想像する力をつける。 ・基本的な生活習慣を身に付ける。 	
特色ある取り組み	<ul style="list-style-type: none"> ・近隣にあるうみ保育園が連携施設です。 ・3歳児からは、当法人が運営する保育園に継続入園できます。 ・自然による四季の移り変りを肌で感じるようお散歩を多く取り入れます。 ・姉妹園のはな保育園、うみ保育園の園庭やホールを利用し楽しい活動を行います。 ・入園進級式、味覚狩り、夏まつり、運動会、生活発表会があります。 ・各週に1回、外部講師による「リトミック教室」、2歳児のみ「体操教室」があります。(無料) 	

園 名	4(私) いちぶちどりキッズ	
設置主体	社会福祉法人晋栄福祉会	
住 所	萩の台1丁目2-2ライフコート萩の台B-2号室	
最 寄 駅	近鉄生駒線萩の台駅 徒歩1分	
電話番号 (FAX番号)	0743-76-0700 (FAX 0743-76-0700)	
ホームページ	http://www.chidori.or.jp/facility/hoiku_ichibu_kids/	
開設年月	平成28年2月	
敷地面積	86.70㎡	
建物構造	鉄筋コンクリート造 (耐震性能有)	
建物延床面積	86.70㎡	
保育対象年齢児	満3か月を経過した翌月～満3歳児まで	
施設定員	12名	
休 日	日曜日、祝日、年末年始	
保育時間	平 日	7:30～18:30
	土 曜	7:30～18:30
短時間保育	8:30～16:30	
標準時間保育	7:30～18:30	
延長料金代	延長保育なし (18:30を過ぎた場合は別途徴収あり)	
延長時のおやつ提供	なし	
一時預かり事業	なし	
食 事	給食	
完全除去可能な品目	アレルギー除去食有り	
冷凍母乳の持ち込み	可	
布 団	レンタルで対応いたします。	
お む つ	毎日必要分補充 (布、紙どちらでも可・レンタルなし)	
制 服	なし	
その他費用	リネン代	
保護者会活動	なし	
連 携 園	<ul style="list-style-type: none"> ・幼保連携認定こども園いちぶちどり保育園 ・小平尾保育園・市立認定こども園生駒幼稚園 	
保育目標及び 保 育 方 針	<ul style="list-style-type: none"> ・元気で生き生きした子ども ・明るく心豊かな子ども ・のびのびと戸外あそびを楽しむ子ども ・友だちとよく遊び、互いに認めあえる子ども ・自然とふれあう子ども ・言葉での表現を楽しむ子ども ・自分で考え工夫する子ども ・楽しく食べる子ども 	
特色のある取り組み	<ul style="list-style-type: none"> ・毎日実践する絵本の読み聞かせ ・季節にあった地産等の食材を取り入れた給食 ・いちぶちどり保育園児との交流や行事等の参加 ・高齢者の方々との交流 	

園 名	5(私) ソフィア谷田保育園	
設置主体	社会福祉法人みやび	
住 所	谷田町875-1 CSSビル2F	
最 寄 駅	近鉄奈良線生駒駅 徒歩7分	
電話番号 (FAX番号)	0743-61-5011 (FAX 0743-84-7877)	
ホームページ	http://www.sophia-nursery-school/	
開設年月	平成28年11月	
敷地面積	177.04㎡	
建物構造	鉄骨造 地上3階建(2階部分) (耐震性能有)	
建物延床面積	110.84㎡	
保育対象年齢児	満3ヶ月を経過した翌月～4月1日で3歳未満児	
施設定員	19名	
休 日	日曜日、祝日、年末年始	
保育時間	平 日	7:30～18:30 (3号標準保育)
	土 曜	7:30～18:30 (延長保育なし) ソフィア東生駒こども園本園にて保育 *本園への送迎は、保護者の方でお願いします。
延長時間 (短時間)	7:30～8:29 ・ 16:31～18:30	
延長時間 (標準時間)	18:31～19:30	
延長料金代	あり *延長保育は満1歳以上児のみ利用可。	
延長時のおやつ提供	あり	
一時預かり事業	なし	
食 事	給食 (ソフィア東生駒こども園より搬入・卵は使用していません)	
完全除去可能な品目	アレルギー除去食有 (卵・乳・魚・肉・そば・甲殻類・果物 診断書必要)	
冷凍母乳の持ち込み	可	
布 団	簡易ベット (コット) の使用	
お む つ	紙おむつ サブスクリプションの利用	
制 服	なし	
その他費用	教材費 (帽子・連絡帳) 等	
保護者会活動	なし	
連 携 園	ひがし保育園・いこまこども園・市立認定こども園生駒幼稚園 中保育園	
保 育 目 標	<ul style="list-style-type: none"> ・自分の気持ちが言葉で表現できる子どもに ・自分の身体を理解し自分のことは自分でできる子どもに ・友だちが好きな子どもに ・元気に身体を動かし自らあそびを楽しむ子どもに 	
保 育 方 針	<ul style="list-style-type: none"> ・子どもの主体性を育み豊かな人間性をもった子どもを育てる 	
特色ある取り組み	<ul style="list-style-type: none"> ・育児担当制 ・ベビーマッサージの導入 (0歳児) ・わらべうたあそび ・外部講師によるリトミックレッスン (1・2歳児) ・専任講師による体操教室 (2歳児) 	

園 名	6(私)いちぶちどりキッズ たにだ	
設置主体	社会福祉法人 晋栄福祉会	
住 所	谷田町359-3パストラル生駒1階	
最 寄 駅	近鉄奈良線生駒駅 徒歩5分	
電話番号 (FAX番号)	0743-85-5118 (FAX 0743-85-5118)	
ホームページ	https://www.chidori.or.jp/facility/hoiku_ichibu_kidstanida/	
開設年月	平成30年4月	
敷地面積	119.46㎡ (ガレージ含む)	
建物構造	鉄筋コンクリート造 (耐震性能有)	
建物延床面積	119.46㎡	
保育対象年齢児	満3か月を経過した翌月～満3歳児まで	
施設定員	19名	
休 日	日曜日、祝日、年末年始	
保育時間	平 日	7:30～18:30
	土 曜	7:30～18:30
短時間保育	8:30～16:30	
標準時間保育	7:30～18:30	
延長料金代	延長保育なし (18:30を過ぎた場合は別途徴収あり)	
延長時のおやつ提供	なし	
一時預かり事業	なし	
食 事	給食	
完全除去可能な品目	アレルギー除去食有り	
冷凍母乳の持ち込み	可	
布 団	レンタルで対応いたします。	
お む つ	毎日必要分補充要-紙おむつのみ可 (レンタルなし)	
制 服	なし	
その他費用	リネン代	
保護者会活動	なし	
連 携 園	ひがし保育園・小平尾保育園・市立認定こども園生駒幼稚園 中保育園	
保育目標及び 保 育 方 針	<ul style="list-style-type: none"> ・ 明るく心豊かな子ども ・ のびのびと戸外あそびを楽しむ子ども ・ 友だちとよく遊び、互いに認めあえる子ども ・ 自然とふれあう子ども ・ 言葉での表現を楽しむ子ども ・ 自分で考え工夫する子ども ・ 楽しく食べる子ども 	
特色ある取り組み	<ul style="list-style-type: none"> ・ 毎日実践する絵本の読み聞かせ ・ 季節にあった地産等の食材を取り入れた給食 ・ 高齢者の方々との交流 	

園 名	7(私)きたやまと保育園	
設置主体	社会福祉法人北倭保育園	
住 所	北大和1丁目23-1	
最 寄 駅	近鉄けいはんな線学研北生駒駅	
電話番号 (FAX番号)	0743-85-4685 (FAX 0743-85-4686)	
ホームページ	https://kitayamatohoikuen.com	
開設年月	平成31年4月	
敷地面積	3,325㎡	
建物構造	重量鉄骨造 平屋建て (耐震性能有)	
建物延床面積	70㎡	
保育対象年齢児	満3か月を経過した翌月～2歳児	
施設定員	14名	
休 日	日曜日、祝日、年末年始	
保育時間	平日	7:30～18:30
	土曜	7:30～18:00
延長時間 (短時間)	7:30～8:30 ・ 16:30～19:00	
延長時間 (標準時間)	18:30～19:00	
延長料金代	*料金は、別途必要になります。詳細はお尋ねください。	
延長時のおやつ提供	あり	
一時預かり事業	なし	
食 事	給食	
完全除去可能な品目	アレルギー除去食は、乳・卵のみ対応。ハラル食対応。	
冷凍母乳の持ち込み	不可	
布 団	毎週持参要 (レンタルなし)	
お む つ	毎日必要分補充要一布・紙どちらでも可 (レンタルなし)	
制 服	なし	
その他費用	なし	
保護者会活動	なし	
連 携 園	たかやまこども園・学研まゆみ保育園	
保 育 目 標	<ul style="list-style-type: none"> ・心身ともに健康で明るい子 ・ねばりづよい子 ・自分で考え判断し行動する子 	
保 育 方 針	<ul style="list-style-type: none"> ・健康で明るく、こつこつと努力をする子どもに育てる。 ・豊かな人間性をもった子どもに育てる。 ・素直で創造性豊かな子どもに育てる。 	
特色ある取り組み	<ul style="list-style-type: none"> ・保護者が安心して仕事に専念できるようにサポートします。 ・絵本、季節のうたを毎日楽しめます。 	

園 名	8(私)小規模認可保育所 わらべ学園	
設置主体	株式会社わらべ学園	
住 所	谷田町371-10	
最 寄 駅	近鉄奈良線・けいはんな線・生駒線 生駒駅徒歩5分	
電話番号 (FAX番号)	0743-75-5722 (FAX 0743-75-5770)	
ホームページ	https://warabe-gakuen.com	
開設年月	【小規模保育】 令和2年4月から	
敷地面積	164,99㎡	
建物構造	鉄筋コンクリート造(耐震性能有)	
建物延床面積	164,99㎡	
保育対象年齢児	満3か月を経過した翌月～2歳児	
施設定員	11名	
休 日	日曜日・祝日・年末年始	
保育時間	平日	7:30～18:30
	土曜	7:30～18:00 *事前に申請書が必要
延長時間 (短時間)	※延長時間は、満1歳以上児のみ利用可	
	7:30～8:30 16:30～19:30	
延長時間 (標準時間)	18:30～19:30	
延長料金代	あり *料金は別途必要 ¥220/15分単位	
延長時のおやつの提供	あり	
一時預かり事業	なし	
食 事	給食	
完全除去可能な品目	アレルギー除去食に関してはお問い合わせください。*診断書必要	
冷凍母乳の持ち込み	不可	
布 団	レンタルまたはご家庭からの持ち込み*レンタルは毎月1,100円	
お む つ	ご家庭から持参(紙)	
制 服	なし	
その他費用	絵本・おもちゃ代 毎月1,100円・育友会費 毎月1,100円 卒園アルバム代毎月770円(2歳児クラスのみ)	
保護者会活動	なし	
連 携 園	ひがし保育園・中保育園・生駒市立認定こども園生駒幼稚園 (※認可外わらべ学園にも入園可)	
保育目標及び 保 育 方 針	<ul style="list-style-type: none"> ・愛情をたくさんもらい、人を信頼し安心して生活できるようにします。 ・単に何かができるようになるだけでなく将来に役立つ理解力、状況、判断能力、思考力や集中力を養います。 ・優しい心、強い身体、考える力を持って成長できるよう導きます。 ・子ども達が何を伝えたいか常に耳を傾け、丁寧に対応します。 	
特色ある取り組み	<ul style="list-style-type: none"> ・発達や成長に合った教材や玩具を常に手に取れるように準備しています。 ・日課活動(フラッシュカード、百玉そろばん、発声、歌等)を毎日行っています。 ・わらべ学園専用の園庭で、安全に毎日外遊びができます。 ・2歳児さんは、体操の先生の指導のもと、体育ローテーションを行っています。 	

園名	9（私）サンライズキッズ保育園生駒園	
設置主体	株式会社エクシオジャパン	
住所	谷田町851番地1	
最寄駅	近鉄奈良線・けいはんな線・生駒線 生駒駅徒歩8分	
電話番号（FAX番号）	050-5807-2407（FAX 0743-85-7385）	
ホームページ	https://www.sunrisekids-hoikuen.com/ikoma/	
開設年月	令和4年4月	
敷地面積	189.48㎡	
建物構造	鉄筋構造2階建て1階部分（耐震性能有）	
建物延床面積	629㎡	
保育対象年齢児	満3か月を経過した翌月～2歳児クラス	
施設定員	12名	
休日	日・祝日 年末年始	
保育時間	平日	8：30～16：30（2・3号短時間） 7：30～18：30（2・3号標準時間）
	土曜	平日と同じ
延長時間（短時間）	7：00～8：30・16：30～19：00	
延長時間（標準時間）	7：00～7：30・18：30～19：00	
延長料金代	延長保育は満1歳以上のみ利用可。料金は園にお問合せください。	
延長時のおやつの提供	あり	
一時預かり事業	なし	
食事	給食	
完全除去可能な品目	アレルギー除去食対応有	
冷凍母乳の持ち込み	不可	
布団	コット使用のため、大き目タオルケットの持参	
おむつ	毎日必要分補充要一紙のみ可（レンタルなし）	
制服	なし	
その他費用	カラー帽子、行事費、園専用アプリ（希望制）、絵本代等 ※その他費用等詳細は園へお問い合わせください。	
保護者会活動	なし	
連携園	中保育園・ひがし保育園・南こども園・小平尾保育園 認定こども園生駒幼稚園（各園1名）	
保育目標及び保育方針	<p>「もっと輝け、明日のぼく・わたし！周りに光とパワーを与える、ぽかぽか暖かい太陽のような子になろう。」を保育理念として掲げ、0歳～2歳児という人格形成の基礎を作るとても大切な時期を温かい家庭のような落ち着いた環境でのびのびと自己表現できる環境を提供し、心身共に健康な子どもを育て、又、職員も明るく保育が出来る保育施設を運営しています。</p> <p>①一人一人の個性を大切にする。 ひとりひとりの個性を大切にし、子ども主体としての思いや願いを受け止め保育する。又、乳児期にふさわしい体験が得られるように生活や遊びを通して総合的に保育する。</p> <p>②たっぷりの愛情をもって保育する。 温かい家庭の様な環境の中、安定した情緒のもと、愛すること、愛されることの喜びを知る。 子どもの生活リズムを大切にし、基本的な生活習慣を身に付け、協調性を育む。 子どもが自発的、意欲的に関われるような環境を構成する。</p>	
特色ある取り組み	週に1回体操、リトミック週に2回、英語週に2回、1日10冊以上の絵本の読み聞かせを取り入れた保育を行っております。給食と午後のおやつは完全自園調理とし、グループ内の栄養士代表が作成した献立をもとに、自治体の指導に基づき調理を行っております。各園で食育にも力を入れており季節の野菜を植栽しています。	

園名	10(私) サンライズキッズ保育園西松ヶ丘園	
設置主体	株式会社エクシオジャパン	
住所	西松ヶ丘11-8	
最寄駅	近鉄奈良線・けいはんな線・生駒線 生駒駅徒歩8分	
電話番号(FAX番号)	0743-84-5040 (FAX0743-85-6501)	
ホームページ	https://www.sunrisekids-hoikuen.com/nishimatsugaoka/	
開設年月	令和5年4月	
敷地面積	747.93㎡	
建物構造	鉄筋構造陸屋根5階建て1階部分(耐震性能有)	
建物延床面積	114.88㎡	
保育対象年齢児	満3か月を経過した翌月~2歳児クラス	
施設定員	19名	
休日	日・祝日 年末年始	
保育時間	平日	8:30~16:30(2・3号短時間) 7:30~18:30(2・3号標準時間)
	土曜	平日と同じ
延長時間(短時間)	7:00~8:30・16:30~19:00	
延長時間(標準時間)	7:00~7:30・18:30~19:00	
延長料金代	延長保育は満1歳以上のみ利用可。料金は園にお問合せください。	
延長時のおやつ提供	あり	
一時預かり事業	なし	
食事	給食	
完全除去可能な品目	アレルギー除去食対応有	
冷凍母乳の持ち込み	不可	
布団	コット使用のため、大き目タオルケットの持参	
おむつ	毎日必要分補充要一紙のみ可(レンタルなし)	
制服	なし	
その他費用	カラー帽子、行事費、園専用アプリ(希望制)、絵本代等 ※その他費用等詳細は園へお問い合わせください。	
保護者会活動	なし	
連携園	南こども園(1名)・小平尾保育園(1名)・生駒ピュアこども園(2名)	
保育目標及び保育方針	<p>「もっと輝け、明日のぼく・わたし!周りに光とパワーを与える、ぽかぽか暖かい太陽のような子になろう。」を保育理念として掲げ、0歳~2歳児という人格形成の基礎を作るとも大切な時期を温かい家庭のような落ち着いた環境でのびのびと自己表現できる環境を提供し、心身共に健康な子どもを育て、又、職員も明るく保育が出来る保育施設を運営しています。</p> <p>①一人一人の個性を大切にします。 ひとりひとりの個性を大切に、子ども主体としての思いや願いを受け止め保育する。又、乳児期にふさわしい体験が得られるように生活や遊びを通して総合的に保育する。</p> <p>②たっぷりの愛情をもって保育する。 温かい家庭の様な環境の中、安定した情緒のもと、愛すること、愛されることの喜びを知る。 子どもの生活リズムを大切に、基本的な生活習慣を身に付け、協調性を育む。 子どもが自発的、意欲的に関われるような環境を構成する。</p>	
特色ある取り組み	週に1回体操、リトミック週に2回、英語週に2回、1日10冊以上の絵本の読み聞かせを取り入れた保育を行っております。給食と午後のおやつは完全自園調理とし、グループ内の栄養士代表が作成した献立をもとに、自治体の指導に基づき調理を行っております。各園で食育にも力を入れており季節の野菜を植栽しています。	

園 名	11(私)奈良先端大咲いてく保育園	
設置主体	国立大学法人奈良先端科学技術大学院大学	
住 所	高山町8916-5	
最 寄 駅	近鉄けいはんな線学研北生駒駅 徒歩25分	
電話番号 (FAX番号)	0743-72-3179 (FAX 0743-72-3178)	
ホームページ	https://www.naist.jp/facilities/institution/scitech.html	
開設年月	令和6年10月	
敷地面積	94,728㎡	
建物構造	鉄筋コンクリート造 4階建 (耐震性能有)	
建物延床面積	1,395㎡ (内、認可園部分1階部分135㎡)	
保育対象年齢児	満3か月を経過した翌月～2歳児	
施設定員	15名 (地域枠 0歳1名・1歳児2名・2歳児2名)	
休 日	日曜日、祝日 年末年始12月29日から1月3日	
保育時間	平日	7:30～18:30
	土曜	7:30～18:00
延長時間 (短時間)	7:30～8:30 ・ 16:30～19:00	
延長時間 (標準時間)	18:30～19:00 (月曜～金曜)	
延長料金代	*料金は、別途必要になります。詳細はお尋ねください。	
延長時のおやつ提供	あり	
一時預かり事業	なし	
食 事	給食	
完全除去可能な品目	アレルギー除去食、ハラル食対応	
冷凍母乳の持ち込み	不可	
布 団	タオルケット2枚を毎週持参 (コットは保育園にあります)	
お む つ	毎日必要分補充要 (布・紙どちらでも可・レンタルなし)	
制 服	なし	
その他費用	園にお問い合わせください。	
保護者会活動	なし	
連 携 園	たかやまこども園・学研 まゆみ保育園	
保 育 目 標	<ul style="list-style-type: none"> ・心身ともに健康で明るい子 ・ねばりづよい子 ・自分で考え判断し行動する子 	
保 育 方 針	<p>奈良先端科学技術大学院大学の「共創コミュニティ宣言」に基づき、保育を行います。</p> <ul style="list-style-type: none"> ・健康で明るく、こつこつと努力をする子どもに育てる。 ・豊かな人間性をもった子どもに育てる。 ・素直で創造性豊かな子どもに育てる。 	
特色ある取り組み	<ul style="list-style-type: none"> ◎アットホームな雰囲気大切に少人数ならではのきめ細かな保育を行います。 ◎先端科学技術 (サイエンス&テクノロジー) で未来を共創する「奈良先端大」の構内にあり、静かで安全な環境を提供します。 ◎構内の芝生広場や緑地でお散歩と外遊びができます。 ◎多様な文化的背景を持つ子どもたちや異年齢との関わりを通じて様々な価値観や習慣について学びあうことができます。 ◎連絡帳や登降園管理などアプリを導入して管理します。 	

園名	12(私)生駒せいかナーサリー	
設置主体	学校法人誠華学園	
住所	東松ヶ丘16-20 グレイスホンダ1F	
最寄駅	近鉄奈良線生駒駅 徒歩15分	
電話番号	070-7821-1815	
ホームページ	https://www.seikayouchien.ed.jp/childcare.html#ikoma	
開設年月	令和7年4月	
敷地面積	380.47㎡	
建物構造	鉄筋コンクリート造(耐震性能有)	
建物延床面積	建築面積186.25㎡、延べ面積131.8㎡	
保育対象年齢児	満3か月を経過した翌月～2歳児クラス	
施設定員	19名	
休日	日曜日、祝日、年末年始	
保育時間	平日	7:00～18:30
	土曜	7:00～18:00
延長時間(短時間)	7:30～8:30 ・ 16:30～18:30	
延長時間(標準時間)	18:00～18:30	
延長料金代	*料金は、別途必要になります。	
延長時のおやつの提供	あり	
一時預かり事業	なし	
食事	給食	
完全除去可能な品目	アレルギー除去食有(小麦アナフィラキシーは対応不可)	
冷凍母乳の持ち込み	可	
布団	レンタルで対応(ご家庭から持ってきていただく必要はございません)	
おむつ	サブスク対応(準備・交換・廃棄も園でさせていただきます)	
制服	指定無し	
その他費用	施設費・・・0歳児：2,340円・1歳児：2,410円・2歳児：4,020円 教育充実費・・・0歳児：1,880円・1歳児：1,880円・2歳児：3,150円 布団リース代・・・3,120円 おむつお届け定額サービス代・・・0・1歳児：3,278円	
保護者会活動	なし	
連携園	いこまこども園(1名)・たかやまこども園(2名)	
保育方針	保育理念：将来幸せになる子、将来伸びていく子を育てる 保育方針①：ほめ育て長所伸展法 保育方針②：幼児の頃こそ本物を	
特色ある取り組み	「指先あそび」 0歳児～2歳児はまさにベースづくり。指先を使うことは知能の発達において大きな影響があります。 ・子どもの発達段階を踏まえ、子どもの知的好奇心を考慮し、計算してつくられたおもちゃを使用しています。 ・自分で「できた」を実感し、達成感を得ることが出来ます。 ・子どもたちの知的欲求を満たし、穏やかで思いやりのあるベースが作られます。	

園名	(私) 生駒さほ幼稚園	
設置主体	学校法人 佐保会学園	
住所	鹿ノ台南2丁目12	
最寄駅	近鉄奈良線 学園前駅より奈良交通バス 鹿ノ台東2丁目バス停下車 近鉄けいはんな線 学研奈良登美ヶ丘駅下車	
電話番号 (FAX番号)	0743-78-4555 (FAX 0743-78-4588)	
ホームページ	https://www.narasaho-c.ac.jp/kinder/ikoma/	
開設年月	昭和52年11月	
敷地面積	3,812㎡	
建物構造	鉄筋コンクリート造、木造	
建物延床面積	1,659㎡	
保育対象年齢児	4月1日現在で満3歳～5歳 ※ただし満3歳児は誕生日の翌月より入園	
施設定員	220名	
保育時間	平日	一日保育…8:30～14:00 (月・火・水・木・金曜日) 半日保育…8:30～11:30 *ただし、季節により多少変更することがある。
	預かりの時間	朝預かり保育…7:30～8:30 午後預かり保育…14:00～18:00 半日保育…11:30～18:00 *長期休業期間 (春・夏・冬休み) も実施
休日	土曜日・日曜日・祝日・長期休業期間 (春・夏・冬休み)	
食事	月・火・木・金…給食 水…弁当	
制服	あり	
その他費用	スクールバス……前期30,000円・後期30,000円 自家用送迎駐車場有 (無料) 給食費…1食500円 (実食徴収) ・ 行事・教材費…2,000円・満3歳学年費500円 月刊絵本代…500円 (毎月徴収) ※令和8年度より	
保護者会活動	あり	
教育目標	子ども時代を のびやかに のびやかに ・生き生きとした たくましい子ども ・思いやりのある 温かい心の子ども ・ものごとを工夫し 考えてやりぬこうとする子ども	
教育方針	～人としての根っこを育むこの幼児期を大切に大切に 急がせないでゆっくりとすごさせる～ ・広々とした園庭、豊かな自然、自分を認めてくれる人とのふれあい の中で、のびのびと元気に遊び、自分で考え力いっぱい表現する ことにより子どもひとりひとりの個性を引き出し、心身ともに調和 のとれた人間としての基礎を培うことを大切に保育にあたります。	
特色のある取組	『2歳児の子育て支援の充実!!』 お子様のみで…ひと足お先の幼児教育。「毎日登園のプレコース」を始めました。その後、生まれ月が来ましたら満3歳組に優先的に入園できます。その他にも「親子で参加型の体験コース」を年間15回程度行っています。 『心身共に豊かな体験を!!』 英語・体操・茶道・和太鼓・サッカー・クッキングなどの機会も多く、地域、人とのかかわりの中でのびのびと園生活を送ります。	

園名	(私) 白庭台幼稚園	
設置主体	学校法人 みどり学園	
住所	白庭台2丁目1番1号	
最寄駅	近鉄けいはんな線 白庭台駅 徒歩11分	
電話番号 (FAX番号)	0743-85-5533 (FAX 0743-78-5587)	
ホームページ	https://www.shiraniwadai.ed.jp	
開設年月	平成22年4月	
敷地面積	3866.38㎡	
建物構造	鉄骨造り 平屋建	
建物延床面積	721.92㎡	
保育対象年齢児	4月1日現在で3歳～5歳	
施設定員	150名	
休日	土曜日、日曜日、祝日、創立記念日、 長期休業期間 (春休み・夏休み・冬休み)	
保育時間	平日	一日保育…10:00～14:00 (月・火・木・金曜日) 半日保育…10:00～11:00 (水曜日)
	預かりの時間	14:00～17:00 (月・火・木・金曜日) 11:00～15:00 (水曜日)
食事	給食 (週3日) 弁当持参 (週1日)	
制服	あり	
その他費用	園にお問い合わせください。	
保護者会活動	あり	
教育目標	・幼児心理に基づいて生活経験豊富で健康・明朗な幼児の育成に努める。	
教育方針	・遊びを深めながら、豊かな人間性を育み、自分で課題を見つけ主体的に行動し、よりよく問題を解決する資質や能力、たくましく生きるための健康や体力など「生きる力」の基礎を培うことを大切にされた教育活動を展開する。	
特色ある取り組み	<ul style="list-style-type: none"> ・石井式国語教育 ・ファミリー活動 (異年齢集団活動) ・自園給食での当番活動 	

園名	(私) 白百合幼稚園	
設置主体	学校法人白百合学園	
住所	西松ヶ丘3番40号	
最寄駅	近鉄奈良線生駒駅	
電話番号 (FAX番号)	0743-73-2368 (FAX 0743-73-2405)	
ホームページ	http://shirayuri-kinder.jp	
開設年月	昭和17年6月	
敷地面積	4,881㎡	
建物構造	鉄骨・鉄筋造り	
建物延床面積	1,684㎡	
保育対象年齢児	4月1日現在で3歳～5歳	
施設定員	280名	
休日	日曜日、祝日、創立記念日、土曜日 長期休業期間 (春休み・夏休み・冬休み)	
保育時間	平日	一日保育…9:00～14:00 (月・火・水・木・金曜日) 半日保育…9:00～11:30
	預かりの時間	平日 保育終了後～17:30
食事	月・水・金…給食 火・木…弁当	
制服	あり	
その他費用	保育料25,000円・給食費5,000円・バス代3,700円 実験学習費2,700円 その他絵本代等	
保護者会活動	あり	
教育目標	自分で選び、考え、くふうすることも	
教育方針	「幼児本来の子どもらしさを大切に」という教育方針のもと、一人一人の子どもが自分の思いや考え方をのびのびと表現し、個性をのばす。	
特色ある取り組み	のびのびと遊べる広い園庭、実のなる木を含めた数々の木々のある「子どもの森」ブルーベリー、みかんの果樹や季節ごとの野菜を育てる「観察農園」などの恵まれた自然環境を生かした情操教育、食育、年中からは専門の講師による音楽、体操、英語指導や年長はさらにお茶のおけいこを実施。年少も園生活に慣れた2学期半ばから英語指導あり。	

園名	(公) 生駒市立なばた幼稚園	
設置主体	生駒市	
住所	東生駒月見町207番地25	
最寄駅	近鉄生駒線菜畑駅下車徒歩10分または、近鉄奈良線東生駒駅下車奈良交通さつき台住宅方面バス東生駒2丁目下車徒歩5分	
電話番号(FAX番号)	0743-74-1975 (FAX 0743-74-8847)	
ホームページ	https://www.city.ikoma.lg.jp/category/19-8-0-0-0-0-0-0.html	
開設年月	昭和46年4月	
敷地面積	5,180㎡	
建物構造	鉄骨造2階建て(耐震性能有)	
建物延床面積	1,316㎡	
保育対象年齢児	4月1日現在で3歳～5歳	
施設定員	173名	
休日	土曜日、日曜日、祝日、創立記念日 長期休業期間(春休み・夏休み・冬休み)	
保育時間	平日	一日保育…8:30～14:00(月・火・木・金曜日) 半日保育…8:30～11:30(水曜日)
	預かりの時間	8:15～8:30・保育終了後～17:00 *長期休業期間(8:15～17:00)
食事	弁当	
制服	体操服上下、制帽	
その他費用	教材費、誕生会費(年1回)、育友会費、絵本代、バス通園費(バス通園児のみ)、アルバム代(年長のみ)、預かり保育利用料(利用者のみ)	
保護者会活動	あり	
教育目標	『なかまと はばたけ たくましく』 ～じぶん大好き ともだち大好き このまち大好き なばたっ子～ ◎心身ともに健康で元気な子ども ◎心優しい思いやりのある子ども ◎感性豊かに自己表現できる子ども ◎自分で考えて行動できる子ども	
教育目標を達成するための教育方針	<ul style="list-style-type: none"> ・健康で安全な生活に必要な習慣・態度を養う。 ・遊びや生活を通して健康でたくましい心と体の育成に努める。 ・友達や地域の人たちとの関わりを深め、豊かな心情や道徳性の芽生えを培う。 ・互いを認め合い、自己を発揮できる集団を育てる。 ・自然事象や身近な事柄に関心をもち、積極的に関わろうとする力を育てる。 ・感じたことや考えたことを自分なりの方法で表現する力を育てる。 ・主体的に行う活動の充実を図り、生き抜く力を育てる。 	
特色ある取り組み	<p><体づくり> 緑豊かな広い園庭で戸外遊び、サッカー教室・げんキッズクラブ(体操教室)、食育・栽培活動、園外散策</p> <p><人とのかかわり> 異年齢交流(園内)、生駒東小学校・ソフィア東生駒こども園との交流、地域の方との交流(さつまいも栽培、やきいもパーティー、おはなし会、茶道体験、木工遊び、タブレット体験、昔遊び等)</p> <p><異文化体験> ・英語で遊ぼう(ALTによる英語指導)</p> <p><未就園児の集い> いちごらんど(2歳児対象)年間15回 みるくらんど(1歳児対象)年間15回 幼稚園見学会(随時)</p>	

園名	(公) 生駒市立生駒台幼稚園	
設置主体	生駒市	
住所	新生駒台3-44	
最寄駅	近鉄奈良線生駒駅より奈良交通バス新生駒台下車 徒歩200m	
電話番号(FAX番号)	0743-74-3462 (FAX 0743-74-8879)	
ホームページ	https://www.city.ikoma.lg.jp/category/19-5-0-0-0-0-0-0-0-0.html	
開設年月	昭和48年4月	
敷地面積	6,411㎡	
建物構造	鉄骨造2階建て(耐震性能有)	
建物延床面積	1,777㎡	
保育対象年齢児	4月1日現在で3歳~5歳	
施設定員	259名	
休日	土曜日、日曜日、祝日、創立記念日 長期休業期間(春休み・夏休み・冬休み)	
保育時間	平日	一日保育…8:30~14:00(月・火・木・金曜日) 半日保育…8:30~11:30(水曜日)
	預かりの時間	8:15~8:30・保育終了後~17:00 *長期休業期間(8:15~17:00)
食事	お弁当	
制服	あり	
その他費用	教材費、誕生会費、育友会費、絵本代、バス通園費(バス通園児のみ) アルバム代(年長のみ)おやつ代(年少1学期のみ) 預かり保育利用料(利用者のみ)	
保護者会活動	あり	
教育目標	<p style="text-align: center;">「心身ともに健やかに思いやりの心をもち、 たくましく生きる子どもを育てる」</p> <p>いつもげんきに こころやさしく ひかるまなざし だいすきともだち いこまだいっこ</p> <p style="text-align: center;">➡</p> <p style="text-align: center;">「いこまだい」</p>	
教育目標を達成するための教育方針	<p>①幼児一人一人が意欲的でたくましく、自分で考え行動し挑戦できる力を育成する。</p> <p>②健康でたくましい体づくりのため、外部講師を招いた活動を取り入れたり、積極的に園内外で伸び伸びと体を動かして遊べるような環境を整えたりする。</p> <p>③一人一人が感じたことや経験したことを自分なりの言葉で表現したり、聞いたりして思いを伝え合う力を育成する。</p> <p>④いろいろな人とのかかわりを通して、個々の違いや多様性を認め、互いの人権を尊重する心を育成する。</p> <p>⑤保育園・小・中学校や地域との連携の取り方や情報発信の方法を工夫し地域と共にある園づくりを進める。</p>	
特色ある取り組み	<p>○体力づくり</p> <p>・四季を感じながらの「園外散歩」・毎日の「わくわく体操」寒い時期の「パワーアップウィーク」外部講師を招いての「サッカー」「運動遊び」「タグラグビー」「こどもヨガ」「コバ☆トレ」親子で体幹トレーニング等を実施し、毎日の生活や保育に取り入れながら体力の向上を目指す。</p> <p>○思いを伝え合う力の育成</p> <p>・相手の話を聞いたり、自分の思いを伝えたりする力の育成(サークルタイム)</p> <p>・おはなし会の実施</p> <p>○いろいろな人との関わり</p> <p>・地域の教育力をいかす</p> <p>・生駒台小学校との交流。(給食体験、図書室見学など)</p> <p>・地域の保育園との交流。</p> <p>・スクールボランティアの方々との活動</p> <p>○子育て支援</p> <p>・未就園児の集いの開催(年間13回)</p> <p>・保育室開放(春、夏、冬休み中はお休みです)毎週月曜日</p>	

園名	(公) 生駒市立俵口幼稚園	
設置主体	生 駒 市	
住 所	俵口町2231番地	
最 寄 駅	近鉄奈良線生駒駅より 徒歩30分 (生駒駅より奈良交通バス北条下車 西へ徒歩600m)	
電話番号 (FAX番号)	0743-74-8831 (FAX 0743-74-8923)	
ホームページ	https://www.city.ikoma.lg.jp/category/19-6-0-0-0-0-0-0.html	
開設年月	昭和53年4月	
敷地面積	4,312㎡	
建物構造	鉄骨造平屋建(耐震性能有)	
建物延床面積	1,229㎡	
保育対象年齢児	4月1日現在で3歳～5歳	
施設定員	198名	
休 日	土曜日、日曜日、祝日、創立記念日 長期休業期間(春休み・夏休み・冬休み)	
保 育 時 間	平日	一日保育…8:30～14:00(月・火・木・金曜日) 半日保育…8:30～11:30(水曜日)
		8:15～8:30・保育終了後～17:00 *長期休業期間(8:15～17:00)
預かりの時間	8:15～8:30・保育終了後～17:00 *長期休業期間(8:15～17:00)	
食 事	お弁当	
制 服	あり	
その他費用	教材費、育友会費、絵本代、バス通園費(バス通園児のみ) 誕生会費(4月のみ)、アルバム代(年長のみ6月～3月) おやつ代(年少のみ4月のみ) 預かり保育利用料(利用者のみ)	
保護者会活動	あり	
教育目標	『わくわく・ほのぼの・ぐんぐん育つ俵っ子』 ◎いろいろなことに挑戦し、一生懸命やりぬく子ども ◎身近な人と愛情や信頼感をもって関われる子ども ◎身体を思い切り動かして遊ぶ子ども ◎自分で考え、自分で行動できる子ども	
教育目標を達成するための教育方針	◎自分のよさや可能性を伸ばし、友達と遊ぶ楽しさを実感できるような保育内容の工夫に努める。 ◎身近な人たちと触れ合う機会を通して、相手を思いやる心、豊かな人間性を育む保育の充実を図るとともに、地域に開かれた園づくりを進める。 ◎遊びや生活の中で十分に体を動かす活動を取り入れ、しなやかな心と体を育てる。 ◎身の回りのことや遊びに自主的に取り組めるように、発達段階や実態に応じた環境を整える。	
特色ある取り組み	○自然環境を生かした取組 ・地域の公園へ園外散歩に出かけ、四季の変化を感じる。 ・野菜の栽培と収穫した野菜を使った食育活動を推進する。 ○からだづくり ・外部講師による「ぐんぐんたいむ」(体操教室)や「キッズサッカー」 「わくわく親子体操」での経験を日頃の保育に取り入れ、しなやかな心や体を育てる。 ○いろいろな人との関わり ・コミュニティスクールとして「えん・くろす」の活動を行い、地域の方や保護者の方と交流する。 ・園内の異年齢交流や小学校と積極的に交流する。 ○子育て支援 ・未就園児のつどい「きらきらくらぶ」(年間13回)を行う。	

園 名	(公) 生駒市立あすか野幼稚園	
設置主体	生 駒 市	
住 所	あすか野南2-5-2	
最 寄 駅	奈良交通バス あすか野センター下車 徒歩10分	
電話番号 (FAX番号)	0743-78-6292 (FAX 0743-78-6832)	
ホームページ	https://www.city.ikoma.lg.jp/category/19-4-0-0-0-0-0-0-0-0.html	
開設年月	昭和54年4月	
敷地面積	4,506㎡	
建物構造	鉄骨造平屋建(耐震性能有)	
建物延床面積	2,988㎡	
保育対象年齢児	4月1日現在で3歳~5歳	
施設定員	274名	
休 日	土曜日、日曜日、祝日、創立記念日 長期休業期間(春休み・夏休み・冬休み)	
保 育 時 間	平日	一日保育…8:30~14:00(月・火・木・金曜日) 半日保育…8:30~11:30(水曜日)
		8:15~8:30・保育終了後~17:00 *長期休業期間(8:15~17:00)
預かりの時間	8:15~8:30・保育終了後~17:00 *長期休業期間(8:15~17:00)	
食 事	お弁当	
制 服	あり	
その他費用	教材費、誕生会費、PTA会費、絵本代(全園児) バス通園費(バス通園児のみ)、アルバム代(年長のみ)、おやつ代(年少のみ) 預かり保育利用料(利用者のみ)	
保護者会活動	あり	
教育目標	『ぐんぐんのびる子』 ◎自ら学び、考え、主体的に行動する子ども ◎豊かな人間性をもった子ども ◎心も体も健康でたくましい子ども	
教育目標を達成するための教育方針	◎一人一人の幼児の個性を生かし、よさや可能性をのばす指導の充実に努める。 ◎友達と一緒に生活する楽しさや喜び、命の大切さ、思いやりの心、感動する心など豊かな人間性を育む心の教育の充実に努める。 ◎基本的な生活習慣や態度を育て、幼児の生活、体力、気力の充実や安定を図る。 ◎地域に根ざした教育活動を展開していくとともに、3歳児からの3年間を見通した教育課程の編成を考える。	
特色ある取り組み	○ 体力づくり 日々の戸外遊び・外部講師を招いての体操教室『わくわくタイム』・キッズダンス・園外散策・体力測定等、年間を通して園児の体力体幹づくりを積極的に行っています。 ☆コミュニティスクール『えん・くろす』の活動を行い、幅広い経験ができるように地域の方や保護者の方をはじめ、さまざまな人と関わる機会を持っています。 ○コミュニティスクール『えん・くろす』の取組・ボランティアとの交流 クリーンデー・おはなし会・絵本貸出・手話講座・栽培活動・園外散策・水遊び・正月遊び等 ○いろいろな人との交流 異年齢児との交流、幼稚園・保育園との交流、小・中・高生との交流等 ○未就園児のつどい 1・2歳児を対象に幼稚園・北コミュニティセンターで、季節や年齢に応じた遊びを(月1~2回)行っています。	

園名	(公) 生駒市立桜ヶ丘幼稚園	
設置主体	生駒市	
住所	桜ヶ丘7番16号	
最寄駅	近鉄奈良線東生駒駅下車 (奈良交通バス あすか野バスセンター行き『図書会館前』 下車西へ徒歩5分)	
電話番号 (FAX番号)	0743-74-9711 (FAX 0743-74-8924)	
ホームページ	https://www.city.ikoma.lg.jp/category/19-7-0-0-0-0-0-0-0-0.html	
開設年月	昭和57年4月	
敷地面積	4,572㎡	
建物構造	鉄骨造平屋造 (耐震性能有)	
建物延床面積	981㎡	
保育対象年齢児	4月1日現在で3歳～5歳	
施設定員	172名	
保育時間	平日	一日保育…8:30～14:00 (月・火・木・金曜日) 半日保育…8:30～11:30 (水曜日)
	預かりの時間	8:15～8:30・保育終了後～17:00 *長期休業期間 (8:15～17:00)
休日	土曜日、日曜日、祝日、創立記念日 長期休業期間 (春休み・夏休み・冬休み)	
食事	お弁当	
制服	体操服	
その他費用	教材費、誕生会費、PTA会費、絵本代、アルバム代 (年長のみ) 預かり保育利用料 (利用者のみ)	
保護者会活動	あり	
教育目標	『げんきに かがやけ さくらっこ』 ◎か・・・考える子 ◎が・・・がんばる子 ◎や・・・やさしい子 ◎け・・・健康な子	
教育目標を達成するための教育方針	○心身の調和のとれた、心豊かでたくましい子どもの育成を目指す。 ・運動遊びや食育、友達との遊びを通して経験を広げ、健康な心と体、生命の大切さ等豊かな人間性、自尊感情を育む心の教育の充実を図る。 ・実体験を大切に、遊びに必要な知識や技能、課題を発見し解決するために必要な思考力・判断力・表現力等を育てる。 ・幼稚園と家庭、地域社会との連携・協働による教育活動を展開していく。 ・園評価・自己評価・学校関係者評価を実施し、その結果を活用して幼稚園教育の改善を図る。	
特色ある取り組み	体力作り…戸外遊びの充実、散歩・鬼ごっこウィーク等を通して楽しく体が動かせる活動を取り入れています。体操教室や剣道・サッカー教室・ヨガなど外部講師による活動・体力測定にも取り組みます。 食育活動…季節ごとの栽培活動を通して、生長や収穫の喜びを感じたり自分で育てた野菜を食べたりする経験を大切にしています。 保幼小交流…園児と児童、教師間の交流を年12回程度計画しています。 つぼみくらぶ…1～3歳の未就園児の集いを年15回計画しています。 英語で遊ぼう…ALTによる英語指導	

園名	(公) 生駒市立壺分幼稚園	
設置主体	生 駒 市	
住 所	壺分町520番地 ※令和7年4月より園舎工事のため、なばた幼稚園で保育	
最 寄 駅	近鉄奈良線一分駅より 徒歩14分	
電話番号 (FAX番号)	0743-75-3525 (FAX 0743-75-3565) ※令和7年4月～	
ホームページ	https://www.city.ikoma.lg.jp/category/19-9-0-0-0-0-0-0-0.html	
開設年月	昭和58年4月	
敷地面積	4,182㎡	
建物構造	鉄骨造2階建て(耐震性能有)	
建物延床面積	1,189㎡	
保育対象年齢児	4月1日現在で3歳～5歳	
施設定員	195名	
保育時間	平日	一日保育…8:30～14:00(月・火・木・金曜日) 半日保育…8:30～11:30(水曜日)
	預かりの時間	8:15～8:30・保育終了後～17:00 *長期休業期間(8:15～17:00)
休 日	土曜日、日曜日、祝日、創立記念日 長期休業期間(春休み・夏休み・冬休み)	
食 事	お弁当	
制 服	体操服・トレーニングパンツ等	
その他費用	教材費、誕生会費、PTA会費、絵本代(全園児) アルバム代(年長のみ) おやつ代(年少のみ) 預かり保育利用料(利用者のみ)	
保護者会活動	あり	
教育目標	『すくすくのびる子』 いつもあかるく ちからいっぱい、ゆめいっぱい だいじなじぶん、だいじなともだち	
教育目標を達成するための教育方針	<ul style="list-style-type: none"> ・幼児が主体的に表現でき、チャレンジできる環境づくりに努める。 ・基本的な生活習慣の獲得を促す。 ・豊かな感動体験を大切にする保育をめざす。 ・十分に体を動かして遊ぶ活動を取り入れ、しなやかな心と体の発達を促す。 ・自己有用感を育み、他者を思いやる心を育てる。 	
特色ある取り組み	<ul style="list-style-type: none"> ○いろいろな人とのふれあい <ul style="list-style-type: none"> ・地域の保育園・小学校・高等学校との交流 ・地域の方々との交流(やきいもパーティー、箸置き作りお正月遊びなど) ○健康な心と体づくり <ul style="list-style-type: none"> ・外部講師による体操教室・サッカー教室の開催 ・鬼ごっこやわらべ遊び、サーキット遊びや縄跳びなど、日々の保育の中で体を動かす遊びを積極的に取り入れ、体を動かす楽しさを十分に味わえるようにする。 ・自然とのふれあいを大切にした心揺さぶる実体験を取り入れ、豊かな心を育む。 ○子育て支援 <ul style="list-style-type: none"> ・保育終了後の園庭開放(降園後30分) ・未就園児を対象にした、ひよこクラブ(年間10回) 	

