広報「いこまち」で生駒市の情報発信中!!

原則 毎月1日 発行

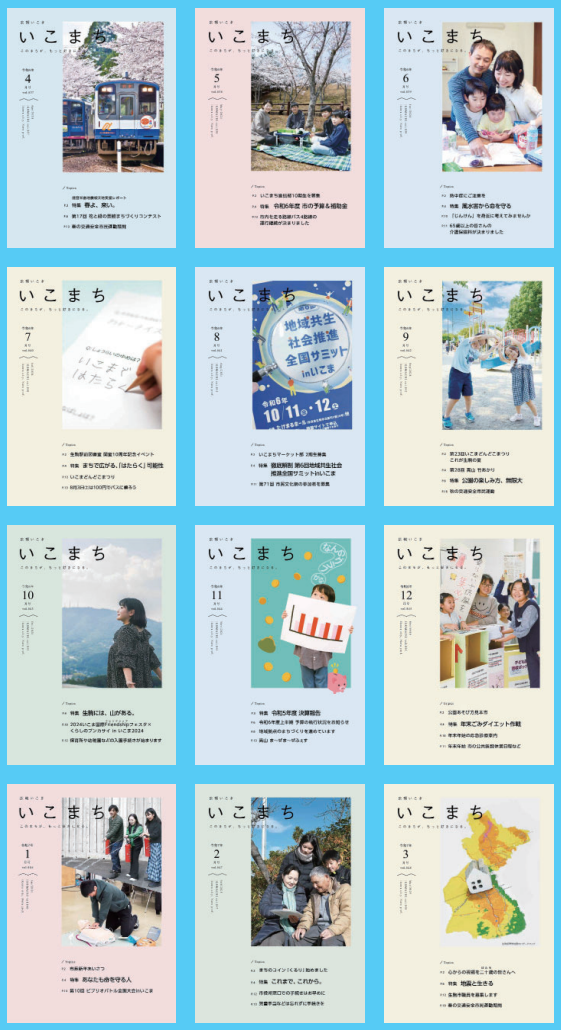

広報「いこまち」を読む方法

- ✓ 自治会に加入し、担当者に配布してもらう
- ✓ グループ（10人以上）を作り、担当者に配布してもらう
- ✓ 広報「いこまち」の設置場所（裏面参照）に取りに行く
- ✓ 市ホームページ・スマートフォンアプリ「マチイロ」で見る

市のLINEでも発行日にお届け

SNSもチェック！

X(旧：Twitter)「@Ikoma_kouhou」

Facebook/Instagram「@goodcycleikoma」

PICK UP

スマートフォンアプリ ／ 無料・FREE

カタログポケット

Catalog Pocket

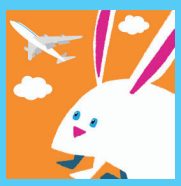

10言語で読めます

Available in 10 languages

広報「いこまち」の

設置場所

＼市内102か所に設置しています／

公共施設

- 市役所
- 生駒市体育協会高山S.C.
- 高山竹林園
- 鹿ノ台ふれあいホール
- エコパーク21
- 奈良県広域水道企業団生駒事務所
- 北大和スポーツ施設
- 北コミュニティセンターISTA（イスタ）はばたき
- 花のまちづくりセンターふろーらむ
- あすか野介護予防施設
- 生駒市体育協会総合S.C.体育館
- 生駒山麓（さんろく）公園ふれあいセンター
- 図書会館
- 芸術会館美楽来（みらく）
- 教育相談室
- ユースネットいこま
- 生駒市テレワーク＆インキュベーションセンター「イコマド」
- 生駒駅前図書室
- たけまるホール
- RAKU（らく）-RAKU（らく）はうす
- デイサービスセンター幸楽
- セラビーいこま
- コミュニティセンター
- こども家庭センター
- 社会福祉協議会
- 市民活動推進センターららポート
- 生駒市体育協会滝寺S.C.
- 生駒ふるさとミュージアム
- 福祉センター
- 南コミュニティセンターせせらぎ
- デイサービスセンター寿楽
- 介護老人保健施設
  やすらぎの杜　優楽
- むかいやま公園スポーツ施設
- 小平尾南スポーツ施設
- 人権文化センター
- TAC（タック）井出山スポーツパーク

コンビニ

- セブン-イレブン
  - ・生駒中菜畑町1丁目店
  - ・生駒鹿畑町店
  - ・生駒白庭台駅前店
  - ・生駒北田原町店
  - ・生駒南田原町店
  - ・生駒元町1丁目店
  - ・生駒東菜畑店
  - ・生駒壱分町店
  - ・生駒有里町店
  - ・生駒山崎町店
- ファミリーマート
  - ・生駒西白庭台店
  - ・生駒上町店
  - ・生駒俵口店
  - ・生駒東松ケ丘店
  - ・生駒辻町店
  - ・生駒東生駒駅前店
  - ・生駒壱分インター北店
- ローソン
  - ・学研北生駒駅前店
  - ・生駒南田原町店
  - ・生駒俵口町店
  - ・生駒谷田町店
  - ・生駒壱分インター店
  - ・生駒小平尾町店

銀行

- 南都銀行
  - ・白庭台駅前支店
  - ・生駒支店・南生駒支店共同店舗
  - ・東生駒支店
- 京都銀行
  - ・生駒支店
- みずほ銀行
  - ・生駒支店
- 三井住友銀行
  - ・生駒支店
- りそな銀行
  - ・東生駒支店
- 奈良信用金庫
  - ・生駒支店
- 大和信用金庫
  - ・生駒支店
- 京都中央信用金庫
  - ・イオン奈良登美ケ丘出張所
- JAならけん
  - ・北倭支店
  - ・生駒支店

病院

- 白庭病院
- 阪奈中央病院
- 東生駒病院
- 倉病院
- 生駒市立病院
- 近大奈良病院医療売店
- 西川みみ・はな・のどクリニック

駅

- 学研奈良登美ケ丘駅
- 学研北生駒駅
- 白庭台駅
- 東生駒駅
- 生駒駅
- 菜畑駅
- 一分駅
- 南生駒駅
- 萩の台駅
- 東山駅

郵便局

- 鹿ノ台郵便局
- 高山郵便局
- 生駒北大和郵便局
- あすか野郵便局
- 生駒台郵便局
- 生駒郵便局
- 生駒本町郵便局
- 東生駒郵便局
- 生駒中菜畑郵便局
- 南生駒郵便局
- 萩の台郵便局

その他

- 奈良先端科学技術大学院大学支援財団
- 奈良交通北大和営業所
- 生駒警察署
- コープいこま

情報は変更になっている場合があります。
点字と声による広報「いこまち」も発行していますので、詳しくは障がい福祉課（内線7260）へ問い合わせてください。