

(仮称) 生駒市北部スポーツセンター 施設の概要

1 全体の概要

| | |
|---------|---|
| 施設名称 | (仮称) 生駒市北部スポーツセンター |
| 所在地 | 生駒市高山町 166 番 2 外 |
| 開設予定年月日 | 平成 27 年 1 月 5 日 (月) (予定) |
| 施設面積 | 65,116.76 m ² |
| 地域、地区等 | <ul style="list-style-type: none"> ・ 市街化調整区域 ・ 宅地造成規制区域 ・ 金剛生駒紀泉国定公園 (一部) (自然公園法、特別保護地区) ・ 自然環境保全地区 (一部) (奈良県自然環境保全条例) ・ 近郊緑地保全地区 (一部) (近畿圏の保全区域の整備に関する法律) ・ 砂防指定地 (一部) |

2 主要な施設

(1) 必須管理施設

① 多目的広場

| | |
|----------|--|
| 規模 内容 | 23,612.2 m ² (うちグラウンド部分 16,720 m ² 、ランニングトラック部分 2,055 m ²) 夜間照明設備、観覧席等 |
|----------|--|

② 野球場

| | |
|----------|---|
| 規模 内容 | 12,570.5 m ² ベンチ、バックネット、野外フェンス等 |
|----------|---|

③ テニスコート

| | |
|----------|--|
| 規模 内容 | 2,270 m ² 砂入人工芝 2 面、壁打ちコート 1 面 |
|----------|--|

④ 体育館等

| | | |
|----|---|--|
| 規模 | 延床面積 2,827.48 m ² 構 造 鉄骨鉄筋コンクリート及び鉄骨コンクリート造陸屋根 2 階建 | |
| 内容 | 体育館 | 1 階 体育館、器具庫 5 室、機械室、放送室 2 階 観覧席 (55 席)、ギャラリー |
| | 管理事務所 | 1 階 事務室、医務室、応接室、休憩室、会議室、 男女ロッカー室、シャワー室、レストルーム、 器具庫、附属電気室 2 階 多目的室、器具庫 |

⑤ 外構等

| |
|-------------------------------|
| 駐車場、通路、便所（3箇所）、芝生広場、木製遊具、ベンチ等 |
|-------------------------------|

(2) その他の施設

① クラブハウス

| | |
|-----|---|
| 規 模 | 延床面積 1,212.78 m ² 構 造 鉄筋コンクリート造陸屋根2階建 |
| 内 容 | 1階 ホール、ラウンジ、食堂、浴室、娯楽室、厨房、食器庫、洗面所、 便所、支配人室、従業員室3室、管理人室、倉庫、ボイラー室、 ファン室 2階 大広間、宿泊室（和室）8畳8室・16畳2室、リネン室、 配膳室、洗面所、便所、倉庫 |

② 宿泊棟

| | |
|-----|--|
| 規 模 | 延床面積 679.66 m ² 構 造 鉄筋コンクリート造スレート葺2階建 |
| 内 容 | 1階 ラウンジ、浴室2室、宿泊室8畳8室、リネン室、便所、機械室、 自販機コーナー 2階 ホール、ラウンジ、宿泊室8畳5室、管理人室、便所、倉庫 |

③ 研修棟

| | |
|-----|---|
| 規 模 | 延床面積 1,087.76 m ² 構 造 鉄筋コンクリート造スレート葺3階建 |
| 内 容 | 1階 大会議室、中会議室、小会議室、資料室、応接室、事務室、湯沸 室、エアハン室2室、自販機コーナー、便所 2階 大ホール、倉庫、エアハン室 3階 大ホール（吹抜部分）、機械室 |

(仮称) 北部スポーツセンター 施設配置図

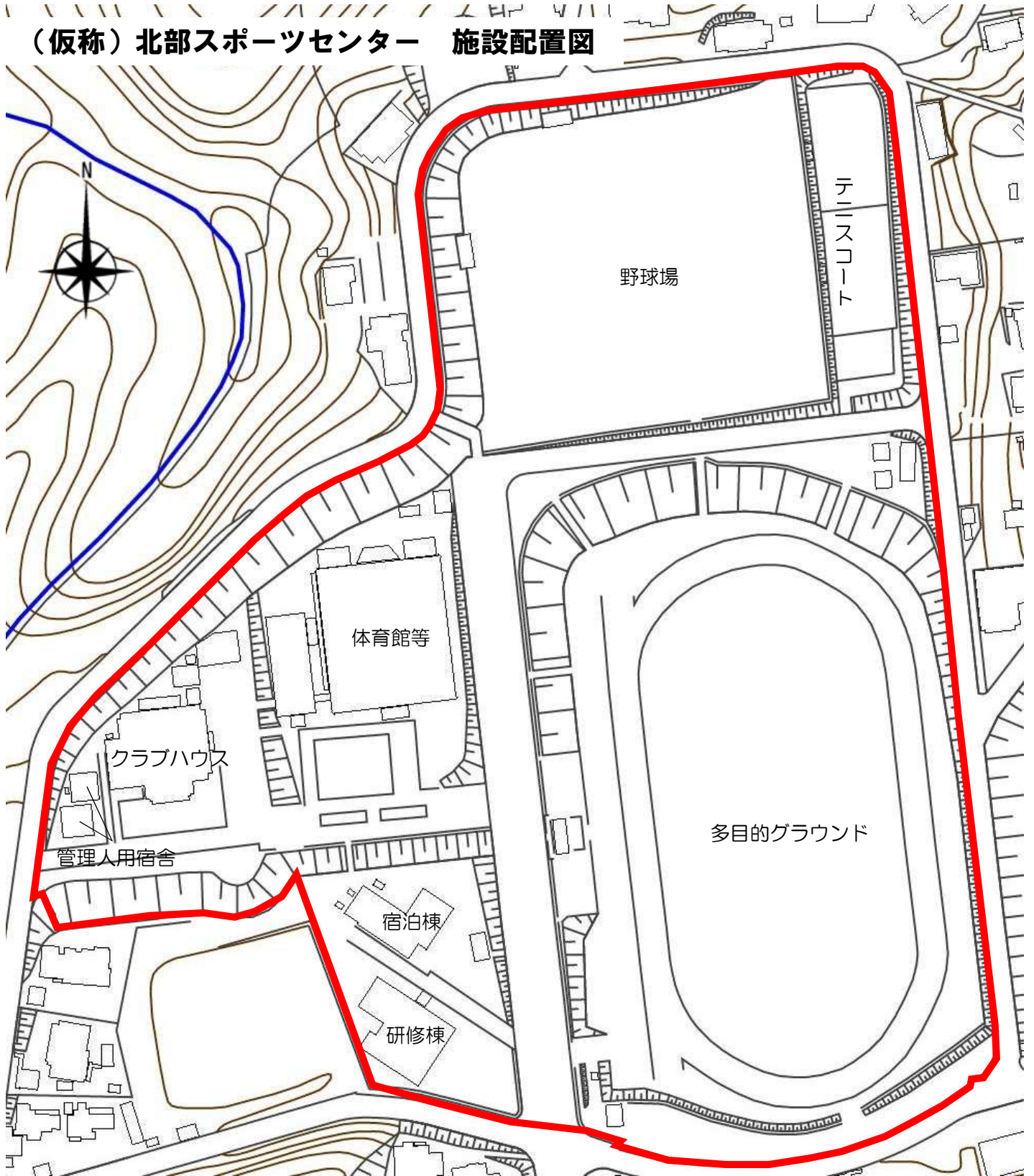

【各施設の概要】

| 施設名 | 面積(床面積) | 仕様(構造) |
|----------|---------------------------------------|---|
| 多目的グラウンド | 23,612.2㎡ | グラウンド部分(人工芝) ランニングトラック部分(複合弾性舗装) ベース部分(クレイ舗装) その他(アクリル舗装及び無舗装) |
| 野球場 | 12,570.5㎡ | 内野(クレイ舗装) 外野(天然芝) |
| テニスコート | 2,270㎡ (うち人工芝部分1,662㎡) | 砂入り人工芝2面、壁打ちコート1面 |
| 体育館等 | 体育館 1階 2,219.32㎡ 2階 608.16㎡ | 鉄骨鉄筋コンクリート及び鉄筋コンクリート造陸屋根2階建 |
| クラブハウス | 1階 671.88㎡ 2階 540.90㎡ | 鉄筋コンクリート造陸屋根2階建 |
| 宿泊棟 | 1階 367.98㎡ 2階 311.68㎡ | 鉄筋コンクリート造スレート葺2階建 |
| 研修棟 | 1階 556.15㎡ 2階 502.66㎡ 3階 28.95㎡ | 鉄筋コンクリート造スレート葺3階建 |

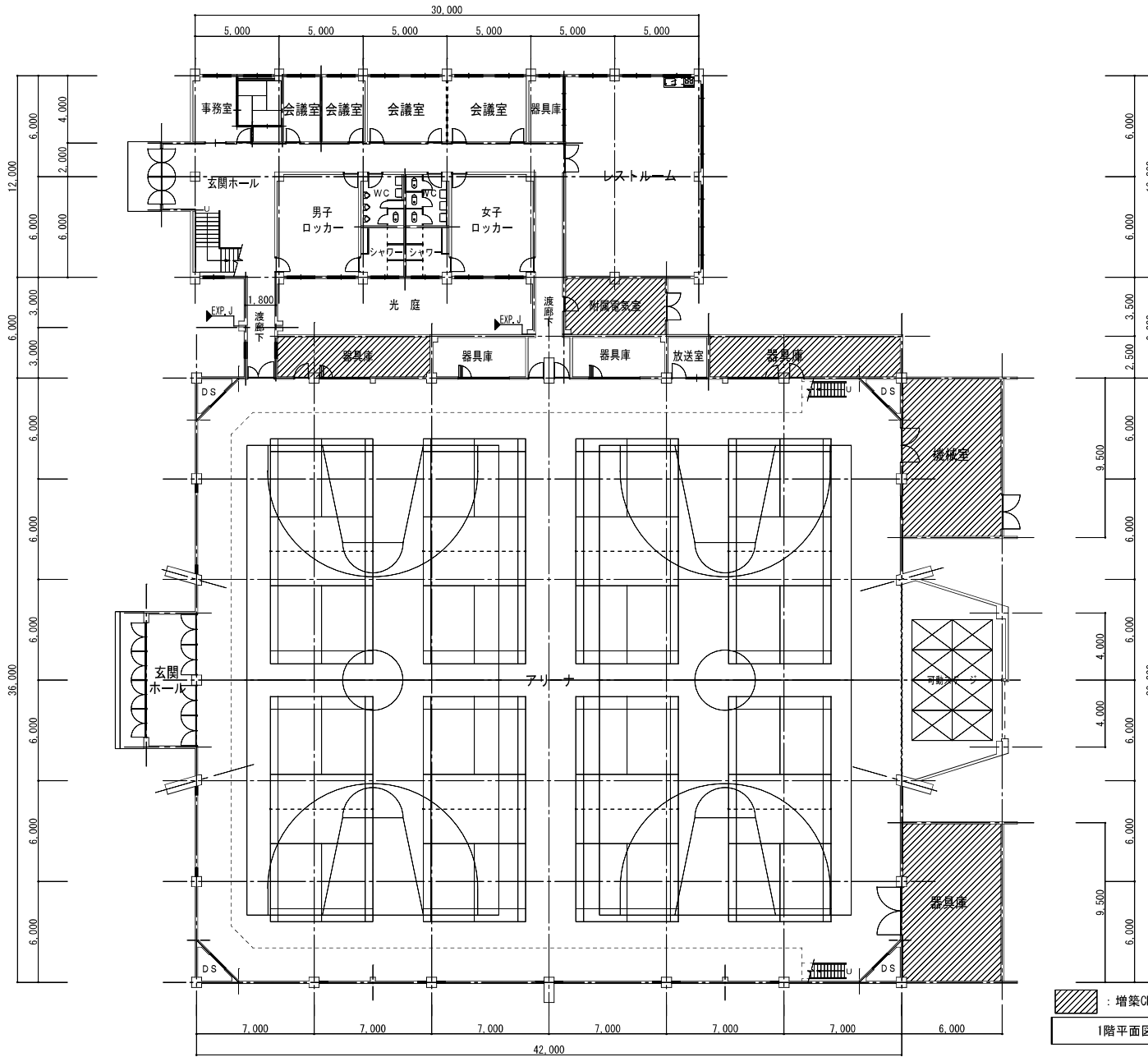

：増築CB造の範囲は対象外とする。

1階平面図 S=1:250

| | | | | | | | | | |
|------------------|--------------|----------------------------|-------|---------|----------|-----------|-----------|-------------|-------|
| 生駒市役所 建設部 営繕課 | Project Name | (仮称)生駒市北部スポーツセンター体育館耐震診断業務 | Date | H26.05 | Check | Design | Draw | D M E | / |
| | Title Name | 1階平面図 | Scale | S=1:250 | DrawDate | PrintDate | 図面サイズ: A3 | No. | 2 / 4 |

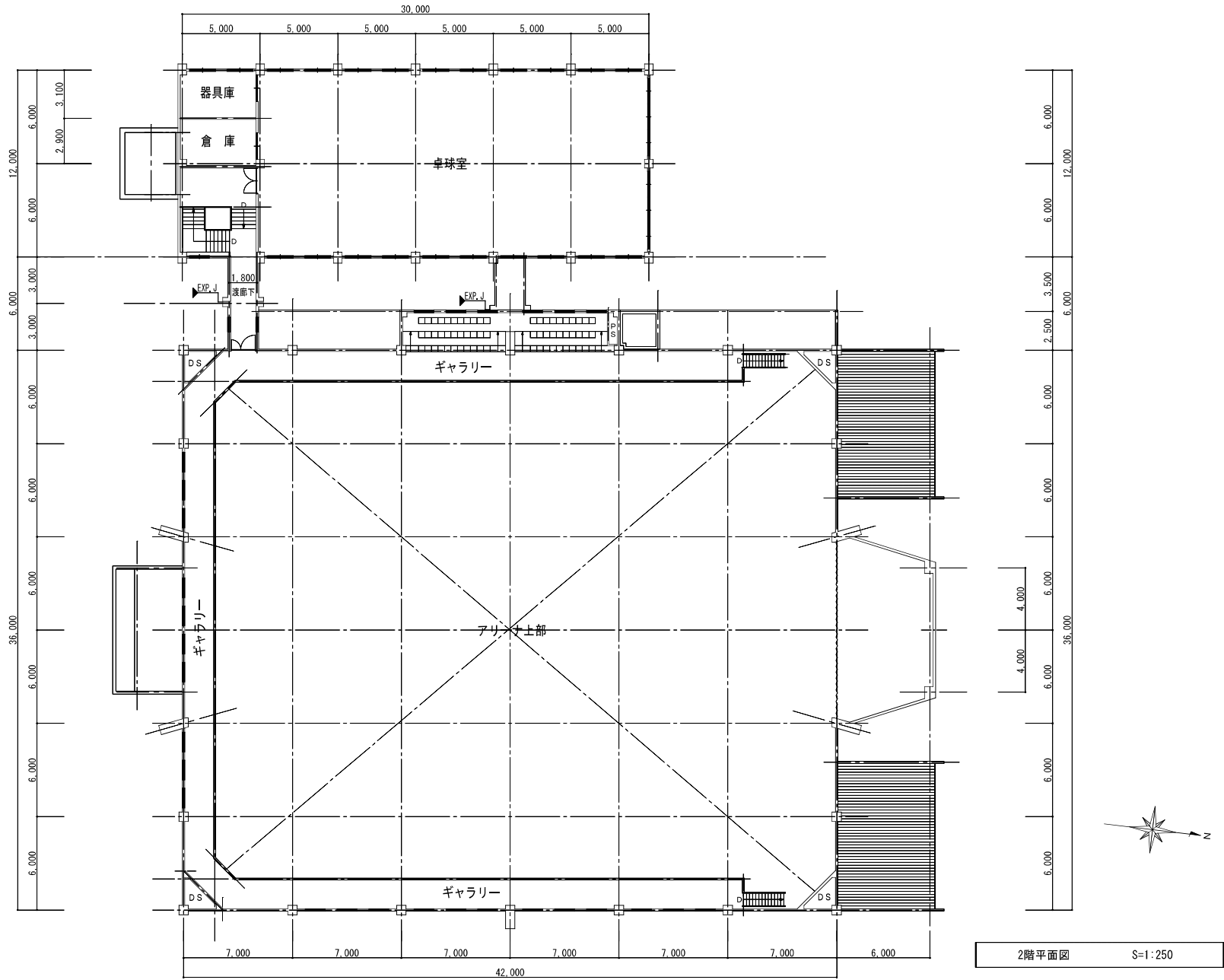

2階平面図 S=1:250

| | | | | | | | | | | | | |
|--|--------------|----------------------------|-------|---------|----------|--|-----------|--|-----------|-----|-------------|-----|
|  生駒市役所 建設部 営繕課 | Project Name | (仮称)生駒市北部スポーツセンター体育館耐震診断業務 | Date | H26.05 | Check | | Design | | Draw | | D M E | / |
| | Title Name | 2階平面図 | Scale | S=1:250 | DrawDate | | PrintDate | | 図面サイズ: A3 | No. | 3 | / 4 |

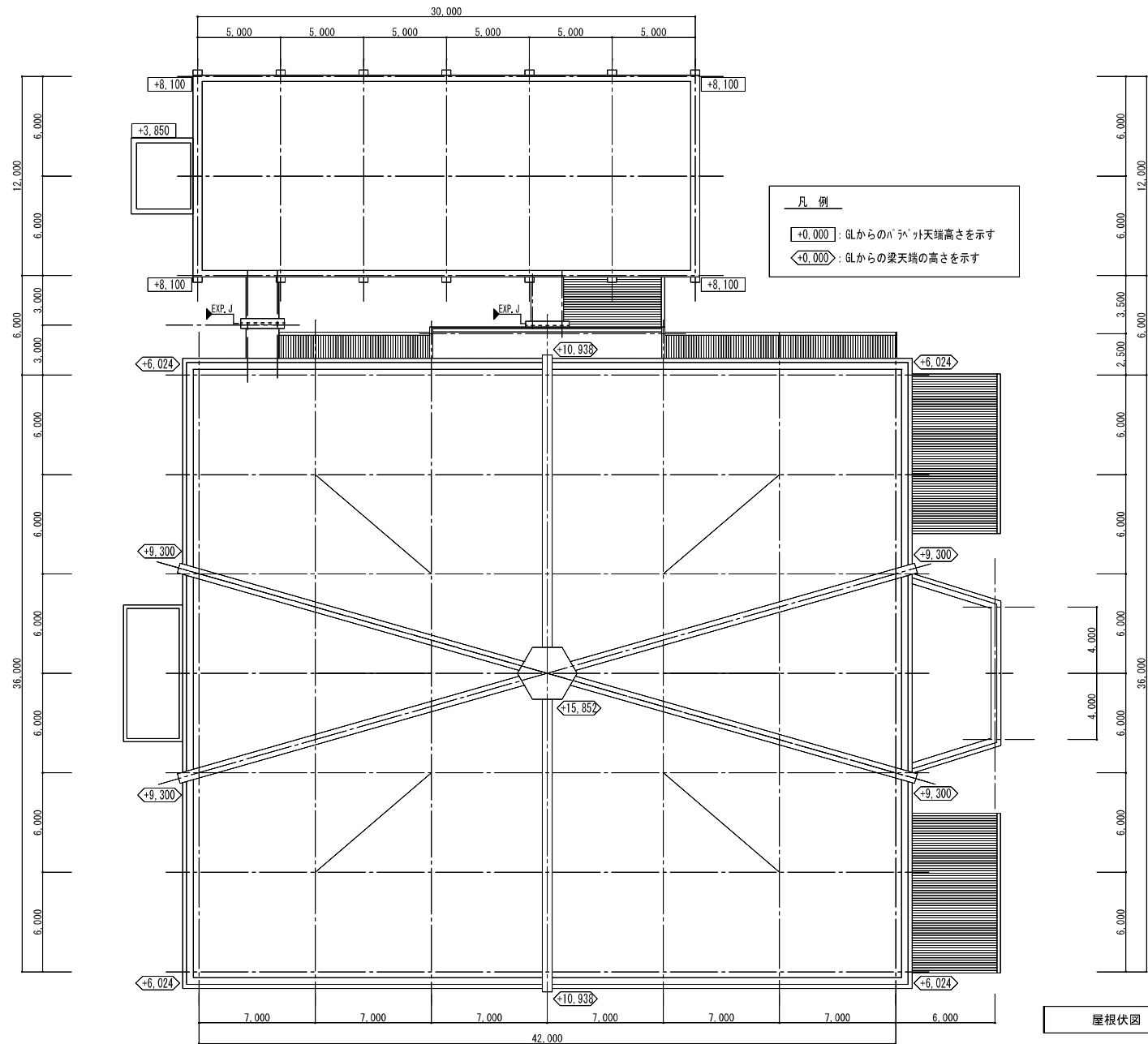

凡例

+0.000 : GLからのパラペット天端高さを示す

$\langle -0.000 \rangle$: GLからの梁天端の高さを示す

屋根伏図 S=1:250

| | | | | | | | | | | | | | |
|--|--------------|----------------------------|-------|---------|----------|--|-----------|--|-----------|-----|---|---|---|
|  生駒市役所 建設部 営繕課 | Project Name | (仮称)生駒市北部スポーツセンター体育館耐震診断業務 | Date | H26.05 | Check | | Design | | Draw | | D | C | / |
| | Title Name | 屋根伏図 | Scale | S=1:250 | DrawDate | | PrintDate | | 図面サイズ: A3 | No. | 4 | / | 4 |

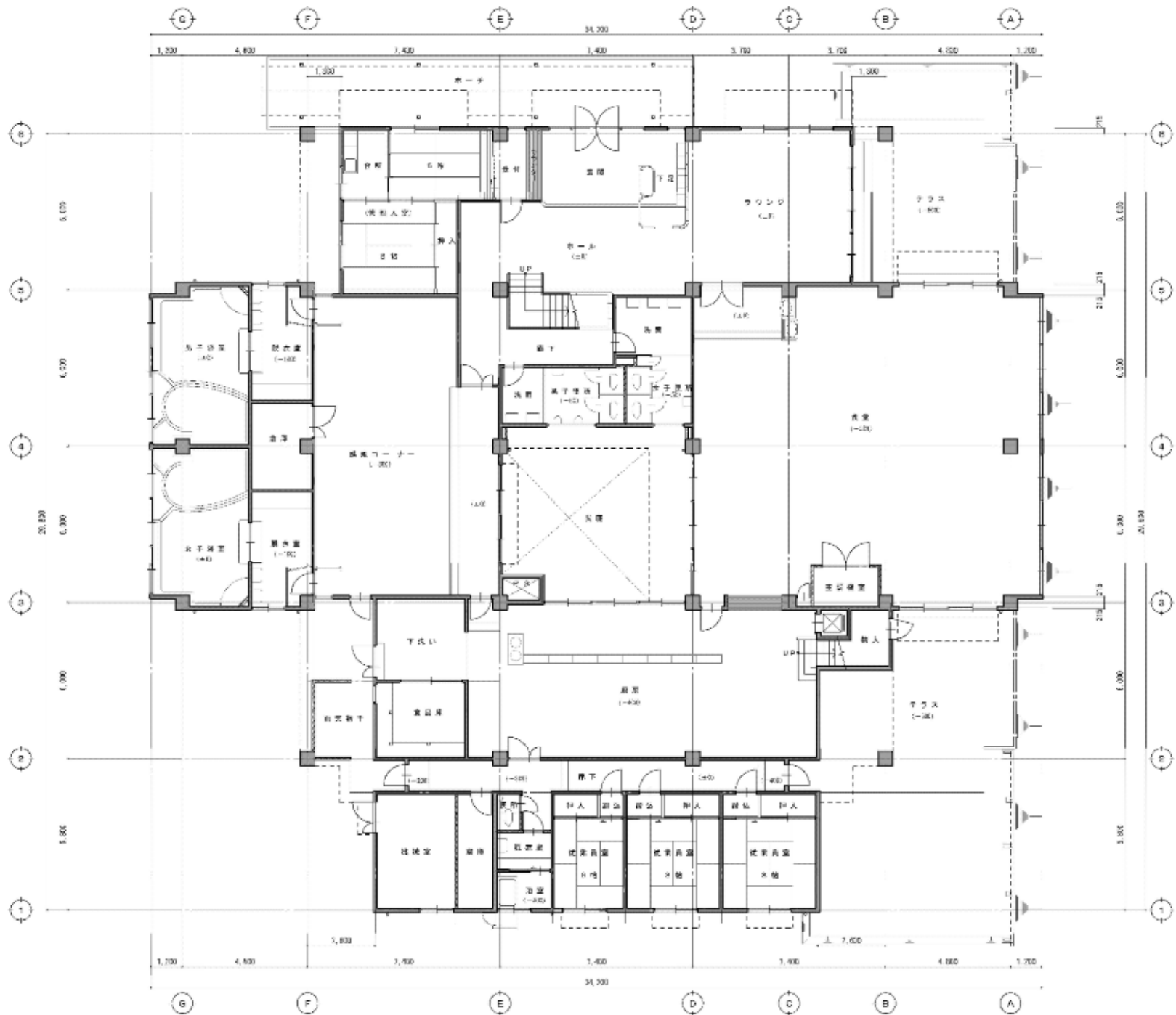
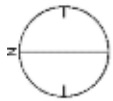

凡例 **——** コンクリート壁を示す。 **——** コンクリートブロック壁を示す。 **——** 木造壁を示す。

| | | | | |
|------------------------|-----------------|---------------------|--------------------------|------------------------------|
| Sheet Title: 1 階平面図 | Scale: 1:100 | Date: 2014.05.23 | Project Name: クラブハウス棟 | Page No. / Total: 01 / 01 |
|------------------------|-----------------|---------------------|--------------------------|------------------------------|

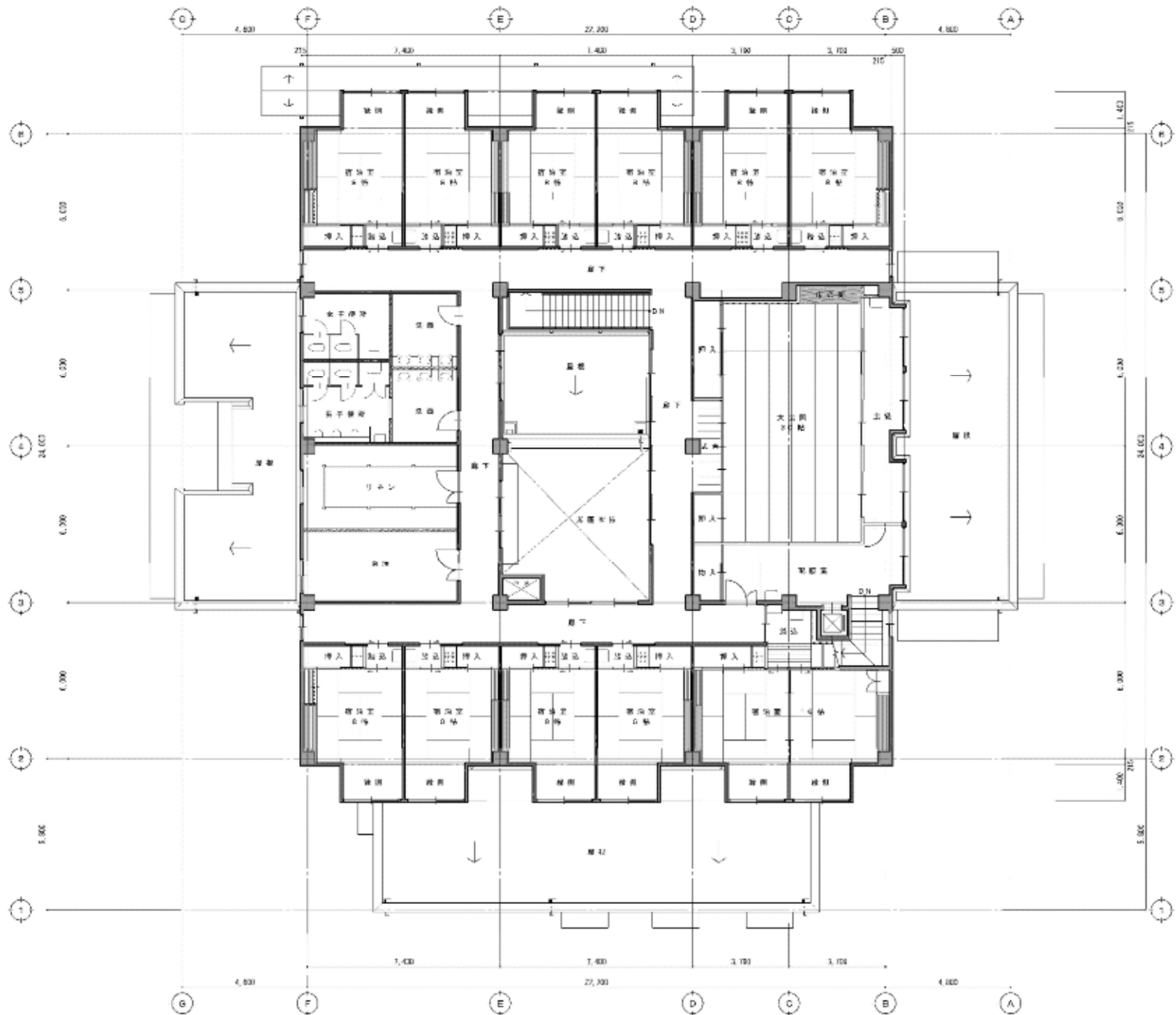
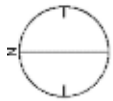

| | | | | |
|----------------------|----------------|--------------------|-------------------------|----------------|
| Table 11.11 2階平面図 | Scale 1:100 | Date 2014.05.20 | Project Name クラブハウス棟 | Page No. 02 |
|----------------------|----------------|--------------------|-------------------------|----------------|

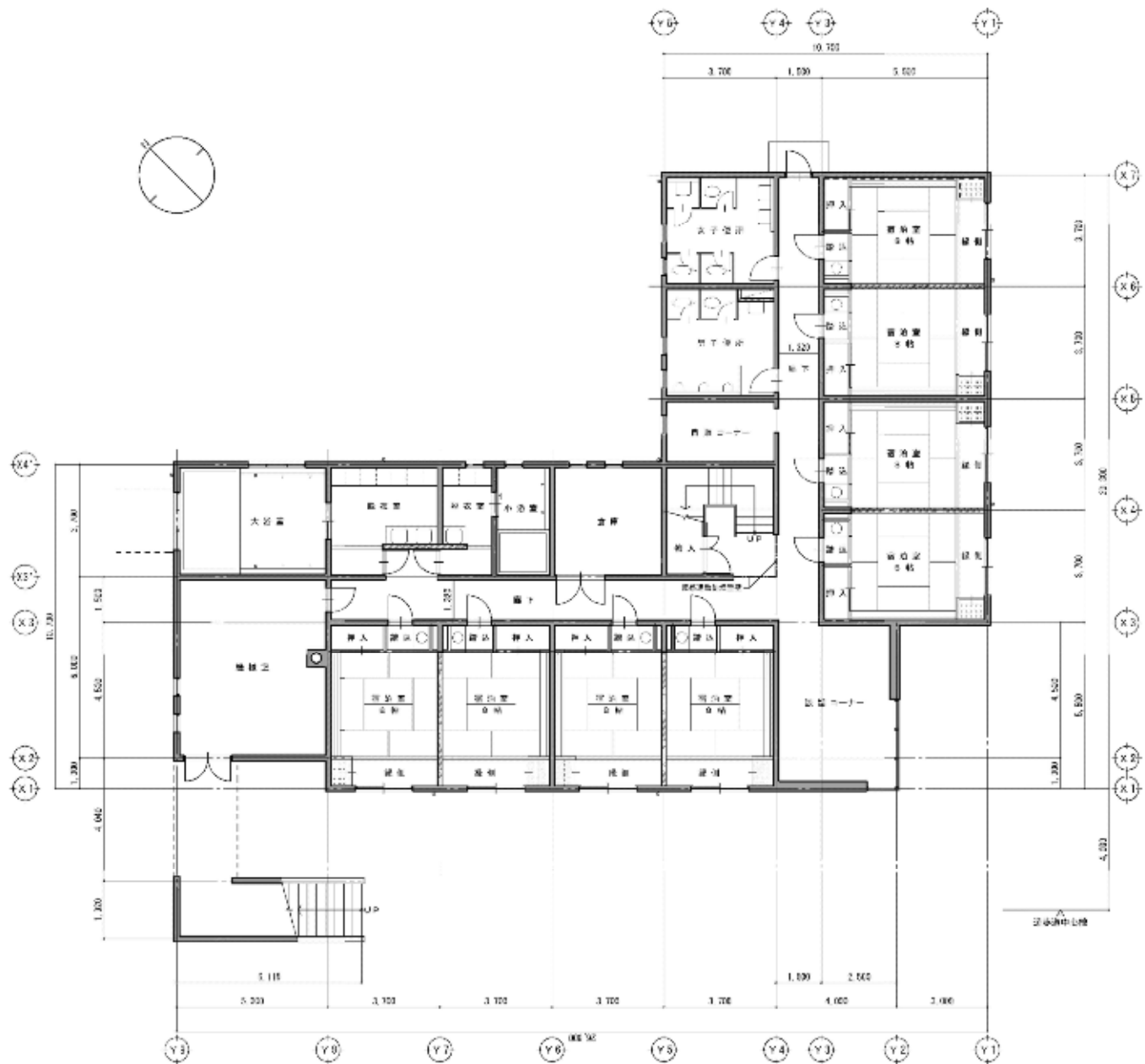

凡例 **——** コンクリート壁を示す。 **——** コンクリートブロック壁を示す。 **——** 木造壁を示す。 **----** 鉄骨壁を示す。

| | | | | |
|-----------|-----------|----------------|-----------------|--------|
| 図名: 1階平面図 | 縮尺: 1:100 | 日付: 2014.05.23 | 作成: 生駒 佳 (生駒 佳) | 図番: 01 |
|-----------|-----------|----------------|-----------------|--------|

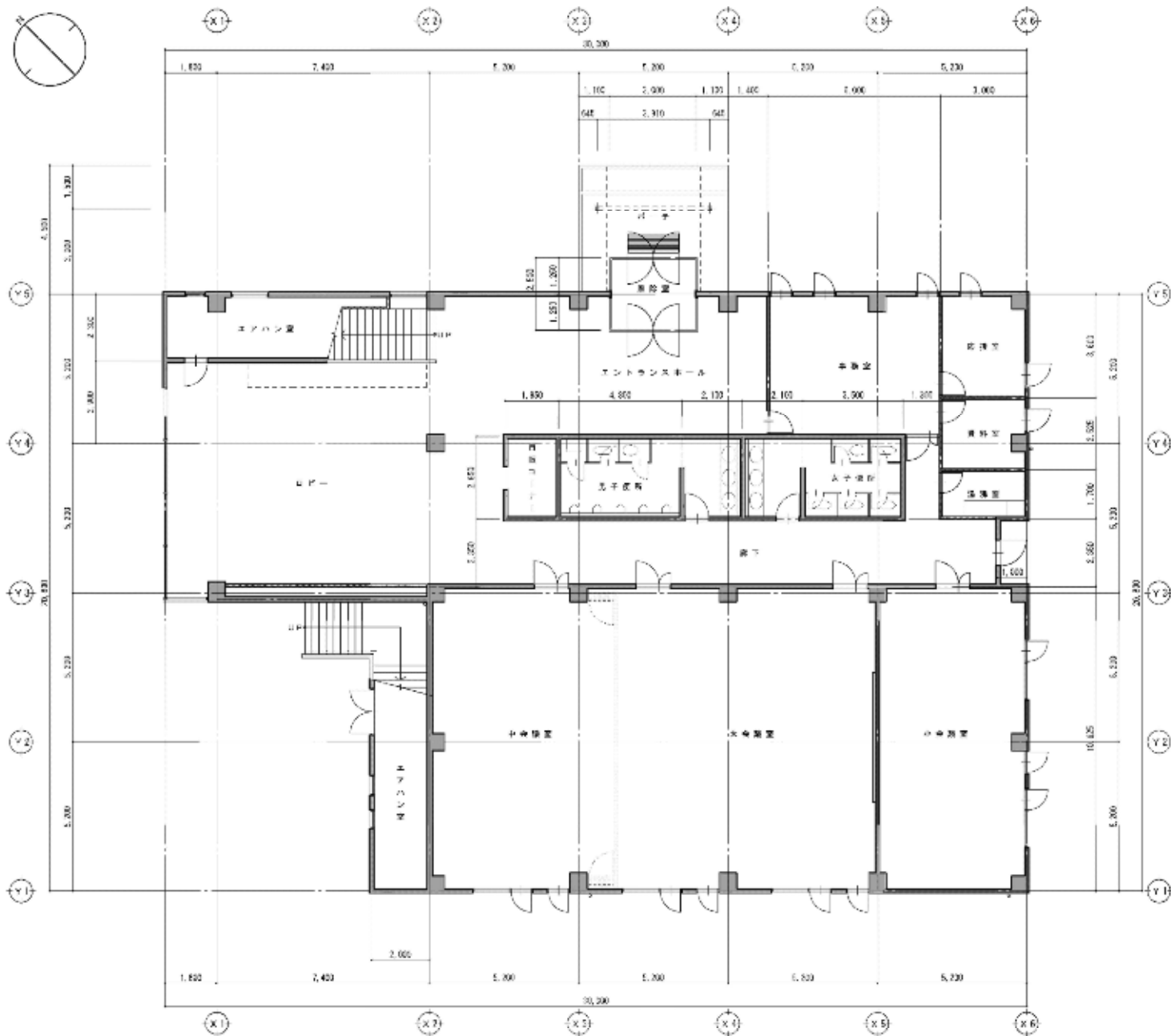

凡例 **——** コンクリート梁を示す。 **——** コンクリートブロック壁を示す。 **——** 木組壁を示す。

| | | | | |
|------------|-------|------------|--------------|----------|
| FIG. TITLE | SCALE | DATE | PROJECT | FIG. NO. |
| 1階平面図 | 1:100 | 2014.05.23 | クラブハウス (準修繕) | 01 |

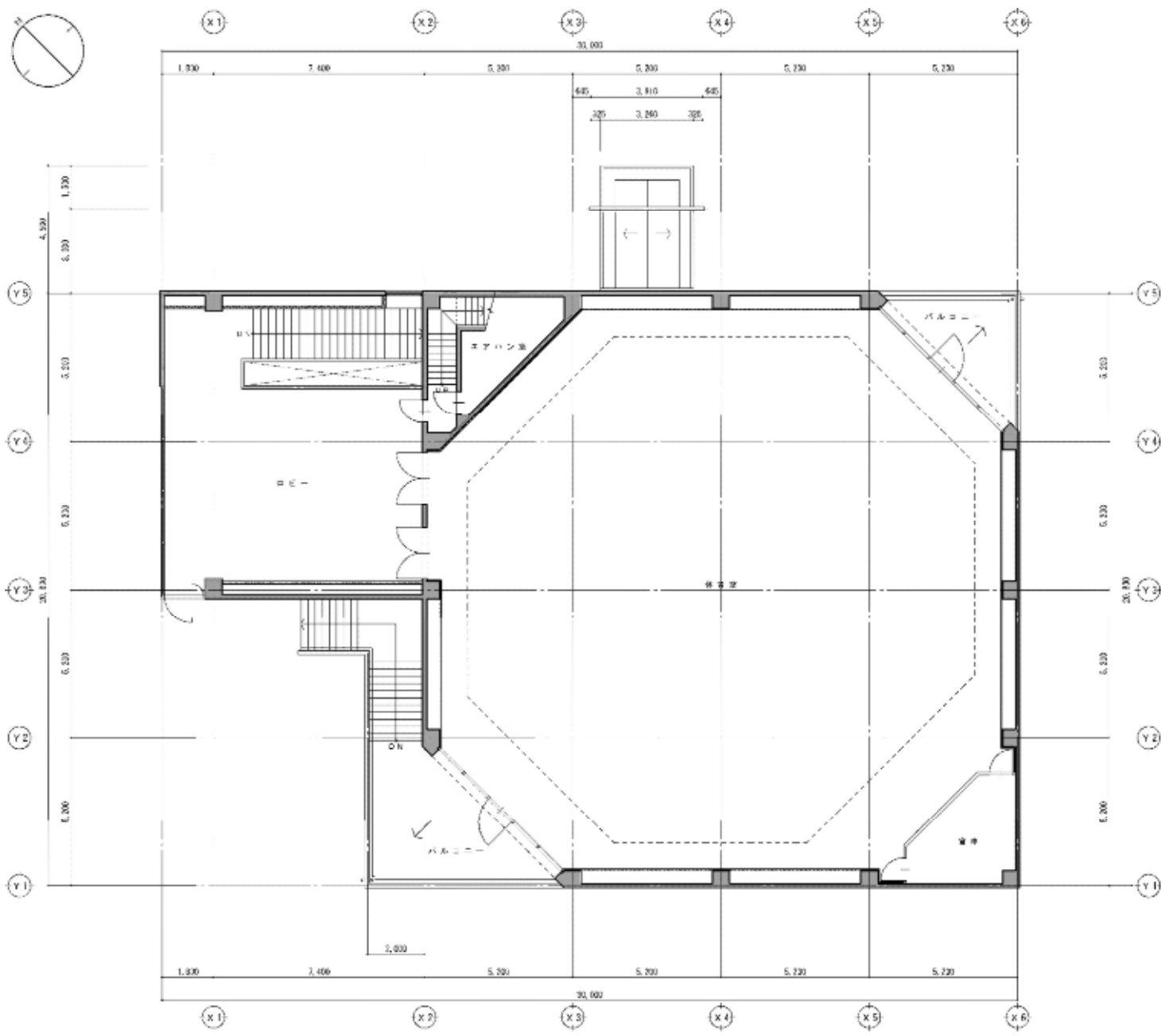

| | | | | |
|-------------|-------------|------------------|--------------------|----------|
| 図名 2階平面図 | 縮尺 1:100 | 日付 2014.05.23 | 棟名 クラブハウス (新館棟) | 図番 02 |
|-------------|-------------|------------------|--------------------|----------|

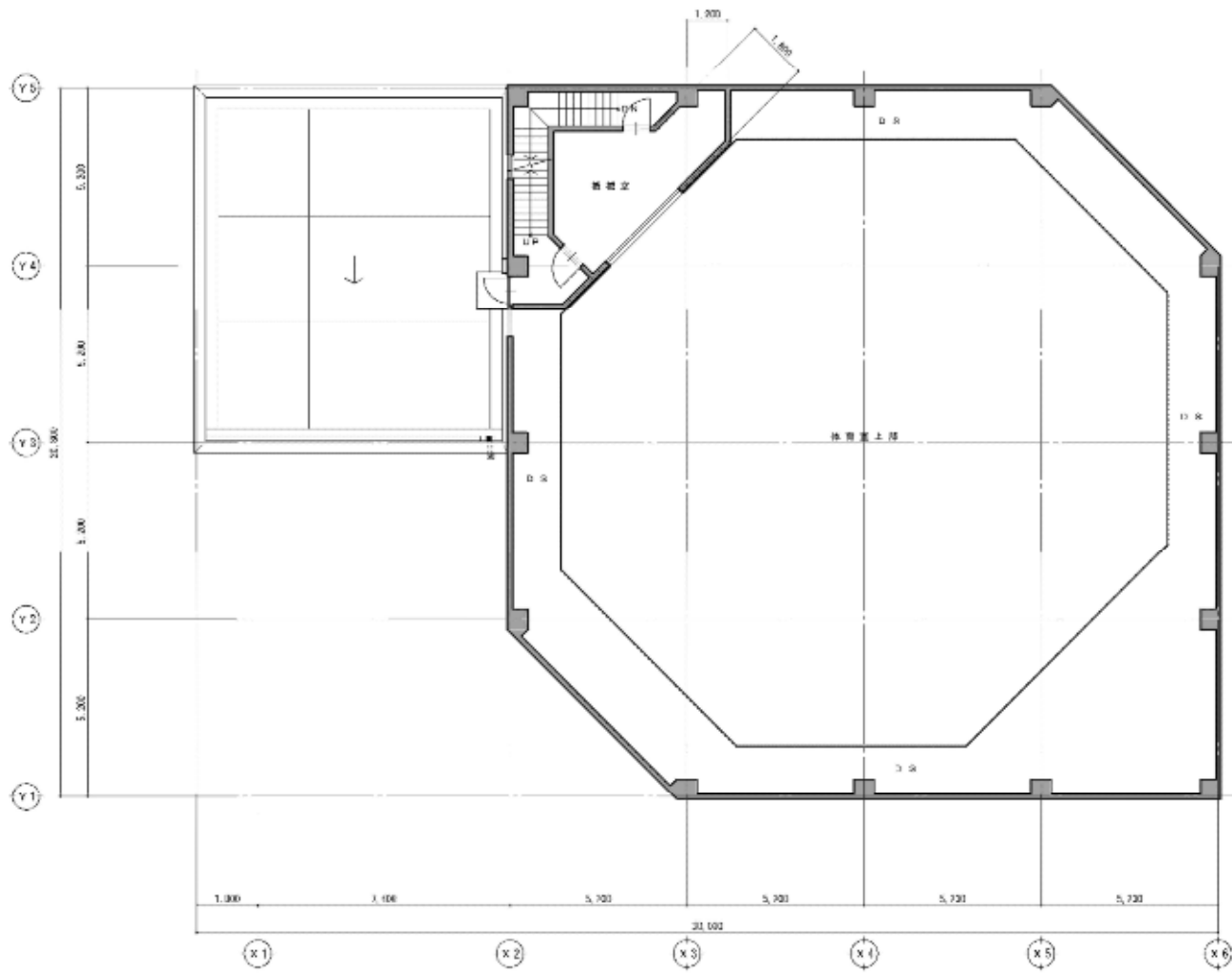

3 階平面図

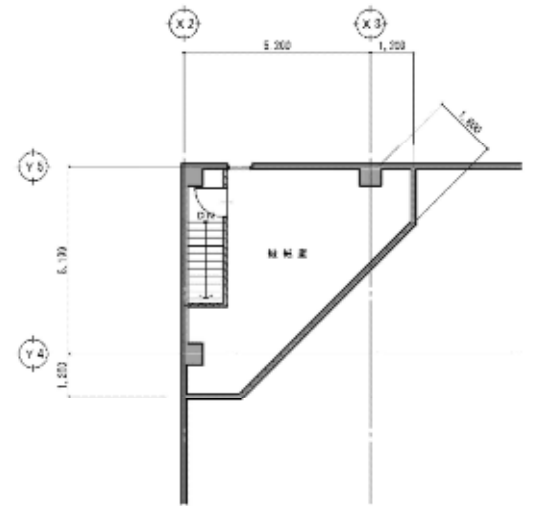

PH 1 階平面図