



# 「生きいきクーポン券」を お届けします!



74歳以上の方(昭和26年4月1日までに生まれた方)と障がい者等の皆さんに、生きがい支援、社会参加の促進のために、交通費等助成制度「(シルバー・障がい者等)生きいきクーポン券」をお届けします。

交通費だけでなく、これまで以上に出かけてもらい、健康づくりに役立ててもらうために公共施設の施設使用料、スポーツクラブの入会金等に、また、紙おむつ等を使用する人や外出が難しい人のために介護用品も選べます。

## 目次

### 【クーポン券の使い方】……P.2

### 【移動支援】

- ◆電車………P.3・4
- ◆生駒ケーブル………P.5
- ◆コミュニティバス「たけまる号」P.5
- ◆奈良交通バス………P.5
- ◆よくある質問Q&A ……P.6
- ◆タクシー ……P.7

### 【元気な活動を支援】

- ◆高齢者交流施設………P.7
- ◆コミュニティ・文化施設等 ……P.8
- ◆市内総合型地域スポーツクラブ P.8
- ◆スポーツ施設 ……P.8

### 【生駒駅起点のボランティアや 社会参加を支援】

- ◆駅前市営駐車場………P.9
- ◆駐輪場(自転車駐車場) ……P.9

### 【日常生活を支援】

- ◆シルバー人材センターの家事援助 P.10
- ◆訪問理美容………P.10
- ◆入浴施設………P.10

### 【介護用品等ご購入の御案内】

- ………P.11

※当ガイドに掲載している内容は、令和6年度のクーポン券交付時点の内容です。

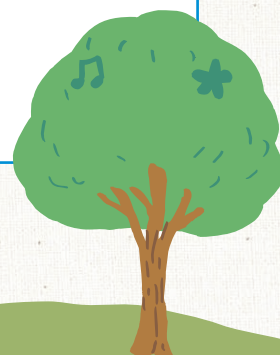



## 1. クーポン券の使い方

- 一人当たり500円×20枚つづりで10,000円分の冊子となっています。次ページ以降の「使い方」に従って、1枚当たり500円相当の金券として使用してください。
- クーポン券は、ご自身でつづりから切り取って、ご使用ください。



## 2. クーポン券使用上の注意

- クーポン券は、3ページ以降で記載する方法でのみ使用できます。また、介護用品等は、当ガイド(11ページから)をご覧のうえ電話・FAX・電子メールで注文してください。
- クーポン券は、500円単位未満での使用はできません。また、おつりは出ません。
- 500円単位を超える差額については、現金を足してお支払いください。  
例) 1,300円の支払い額=500円券2枚と自己負担分現金300円で合計1,300円の支払いクーポン券3枚で、おつり不要とすることはできません。
- 使用できる方は本人のほか介助者(本人のために行為を行う場合のみ)です。(他人に譲る、売買する、換金するなどの行為はしないでください)
- 使用期限があります(令和6年6月1日～令和7年2月28日が使用期限です)。2月28日の最終取扱い時間は、施設によりそれぞれ異なりますのでご注意ください。
- 紛失や汚損等による再発行、交換はできません。
- クーポン券受け取り後に、転出や、万が一亡くなられた場合は、速やかに生駒市福祉政策課か障がい福祉課へ返却してください。又、以前にお渡しした生きいきカードを別の種類の交通券やクーポン券に交換することはできません。

※生駒市と受託事業者である生駒市生きいきクーポン券事務局(日本旅行ビジネスソリューションズ株式会社)は、個人情報の取扱いに関して「目的外使用を禁じ、個人情報を保護するために必要な措置を講ずるよう」契約を交わしています。



# 交通系ICカードへのチャージか「生駒市生きいきフリーきっぷ」の購入に使用できます。

## 交通系ICカードへのチャージについて

交通系ICカードとは、事前に運賃としてICカードにチャージ(入金)し、改札でタッチするだけで自動精算することができるカードです。  
(近鉄電車・JR・地下鉄などで使うことができます。)

- チャージ場所：**指定のファミリーマート2店舗、セブン-イレブン3店舗、ローソン5店舗**  
(右ページを必ずご確認ください。)
- 取扱時間：9時から18時
- チャージ額：**5,000円、10,000円**のみ(クーポン券と現金の併用はできません)
- 必要な物：「KIPS ICOCA」、「ICOCA」、「Suica」、「PASMO」等の交通系ICカード、クーポン券

5,000円をチャージする場合は、予めクーポン券を冊子から切り取り、交通系ICカードと一緒にレジにお渡しください。

### 注意点

- カード内残額が20,000円を超えるチャージはできません。
- 駅では、クーポンを使用したチャージはできません。
- 指定のコンビニエンスストアまでの交通費は、自己負担となります。
- PiTaPaへのチャージや購入はできません。✕
- KIPS ICOCAの新規発行は終了していますが、すでにお持ちのKIPS ICOCAへのチャージはできます。
- 交通系ICカード  は駅券売機等で購入してください(現金のみ・生きいきクーポン券は使用できません)。

## 「生駒市生きいきフリーきっぷ」の購入について



- 発売期間／利用期間：令和6年6月1日から令和7年2月28日まで
- 有効期間：利用期間中で、任意の1日間
- 発売場所：生駒駅の窓口  
(学園前駅では発売していません。)
- 発売時間：9時から16時
- 必要な物：クーポン券
- 発売額：1,000円  
(子どもや障がい者でも一律1,000円です。)  
(現金での発売は行っていません。)

- 有効区間：難波線、奈良線、  
けいはんな線(長田駅～生駒駅間を除く)、  
生駒線、生駒ケーブルの全線

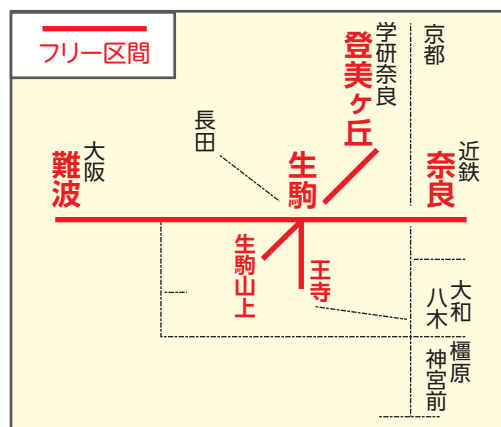

### 注意点

- 「生駒市生きいきフリーきっぷ」購入のための生駒駅までの交通費は、自己負担となります。
- 対象区間外に乗り越す場合はお降りの駅の駅員にお伝えください。フリー区間外に乗り越された場合は、別途運賃を収受します。

※「生きいきフリーきっぷ」の購入・使用方法の詳細は、  
近鉄電車テレフォンセンター 050-3536-3957(8時～21時 年中無休)までお問い合わせください。



交通系ICカードへチャージできる  
コンビニエンスストア店舗一覧

チャージ場所は下記の10店舗です。

★チャージ時間：9時～18時

①② ファミリーマート

③～⑤ セブン-イレブン

⑥～⑩ ローソン



① 生駒上町店  
生駒市上町92



② 近鉄東山駅前店  
生駒郡平群町菊美台1-8-21



③ 生駒元町1丁目店  
生駒市元町1-441-3



④ 生駒砦分町店  
生駒市砦分町1268-1



⑤ 生駒有里町店  
生駒市有里町105-1



⑥ 学研北生駒駅前店  
生駒市真弓1-1-10



⑦ 生駒南田原町店  
生駒市南田原町356-3



⑧ 生駒谷田町店  
生駒市谷田町888-6



⑨ 生駒砦分インター店  
生駒市砦分町81-11



⑩ 近畿大学奈良病院店  
生駒市乙田町1248-1

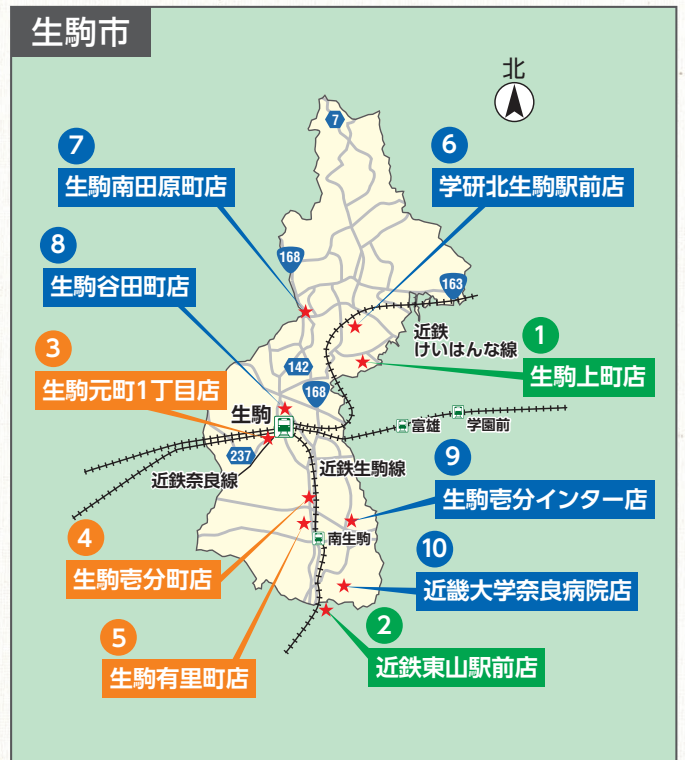

レジに  
お渡しください



注意点

- 6月は駅・コンビニエンスストアが非常に混雑することが予想されます。
- チャージ後の「ICOCA」等の交通系ICカードに利用期限はありませんので、計画的にご使用いただきますようお願いいたします。

チャージに関するお問い合わせは「生きいきクーポン券コールセンター」電話0120-381-288まで(平日9:00～17:00)



## 生駒ケーブル

### ■生きいきクーポン券で購入できる回数券

- 「普通回数乗車券」 ●「時差回数乗車券」 ●「土・休日割引回数乗車券」

### ■購入場所

- 生駒ケーブル鳥居前駅窓口

### ■問い合わせ窓口

- 近鉄電車テレフォンセンター：☎050-3536-3957(8時～21時 年中無休)

### ■ご案内

- 1区290円区間の回数券(紙式)(普通・時差・土休日割引)購入時にクーポン券を使用できます(2区間は除きます)。
- 回数券購入のための、最寄り駅等から鳥居前駅への交通費は自己負担です。
- 回数券は購入日から3ヶ月の使用期限があります。

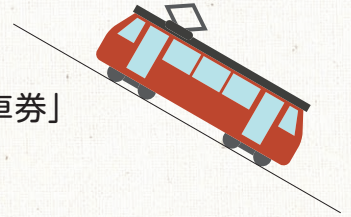

## コミュニティバス「たけまる号」

### ■生きいきクーポン券で回数券が購入できます。

- 回数券:11枚 2,000円 (障がい者):11枚 1,000円

### ■購入場所・問い合わせ窓口

- 「光陽台線」奈良交通生駒案内所(元町1-404-3 ☎0743-74-1881)
- 「門前・北新町・萩の台・西畑・有里線」車内及び  
生駒交通本社(小明町1835-1 ☎0743-73-3131)

### ■ご案内

- 回数券の内容:10回分の運賃で11回分利用でき、利用の曜日・時間帯に制限はありません。(運行日に限る。)
- 回数券に使用期限はありません。 ●回数券の購入に対してのみクーポン券を使用できます。
- 「鹿ノ台線」は、回数券を販売していません。(CI-CAカードが利用できます。)



## 奈良交通バス

### ■以下の商品にクーポン券を使用できます。

- ICカード乗車券「CI-CA」  
1,000円チャージすれば1,050円(ひまわりの場合は1,150円)利用可能となるお得なICカードです。
- 奈良交通ゴールドパス (3か月券:6,300円、6か月券:9,600円)

### ■購入場所

- 奈良交通バス乗車券販売窓口(生駒・東生駒・富雄・学園前・登美ヶ丘・近鉄奈良)

### ■問い合わせ窓口

- 奈良交通お客様サービスセンター：☎0742-20-3100(8時30分～19時 年中無休)

### ■ご案内

- 奈良交通ゴールドパスは、免許証、年金手帳、健康保険証等の年齢を確認できるもの(継続ご購入の場合は旧券で可)が必要です。
- クーポン券は、過去に「生きいきカード」で交付した黄色のCI-CAカードにはチャージできませんので、緑色のCI-CAカードが必要です。(購入時はデポジットが必要)
- 東生駒駅(生駒駅、俵口経由)から生駒山麓公園ふれあいセンター行きの路線バスはCI-CAカードが利用できます。
- コミュニティバス「光陽台線」「鹿ノ台線」はCI-CAカードが利用できます。
- 奈良交通バスでは交通系ICカード(ICOCA等)を運賃のお支払いに利用することができます。(奈良交通バス乗車券販売窓口ではICOCA等へのチャージはできません。)詳しくはP.3・4へ



CI-CAカード



# よくある質問 Q & A

## ◆【生駒市コミュニティバス「たけまる号」について】

Q1

生駒市コミュニティバス「たけまる号」で「CI-CA」バスカードを使えるのか

A. 奈良交通に委託運行している光陽台線のみ使用可能です。

## ◆【奈良交通バスについて】

Q1

デポジット（預り金）とは何か

A. カードの新規購入時および再発行時にお支払いいただく預り金(500円)のことです。カードが不要になれば案内所窓口にて返却することでデポジットが返金されます。なお、デポジットはバス運賃には充当されません。

Q2

「奈良交通ゴールドパス」とは何か

A. 65歳以上の方がご利用できます。ICカード式で発行しチャージ(プレミアなし)ができます。バスにご乗車の際にはチャージ額から1乗車毎に半額(最低100円)をお支払いいただくことで乗車できます。

## ◆【障がいのある方へ】

Q1 普通バスの割引について、運転手に声をかけずに使えるようにしてほしい

A. 自動的に割引運賃で精算できる「特割CI-CA」バスカードが購入できます。(所持している手帳が精神障害者保健福祉手帳のみの方を除く。)詳しくは、購入時に奈良交通バス案内所窓口にお問い合わせください。

Q2 クーポン券は障がい者割引と併せて使用できるのか

A. タクシー、普通バス、コミュニティバスは障がい者割引と併用できます。なお、ひまわりバス、生駒ケーブルの時差および土・休日割引回数券について障がい者割引はありません。

Q3 第1種の障害者手帳を持っているが、ICOCAで電車の障がい者割引は受けられますか？

A. ICOCAが使用できる自動券売機において、駅員に手帳またはミライロIDを提示すれば、ICOCAのチャージ額内で所定の条件により障がい者割引の乗車券を購入することができます。また、特別割引用ICカードもあります。詳しくは、各交通機関窓口にお問い合わせください。





# タクシー



## ■下表のタクシー利用の際の「乗車運賃」支払い時にクーポン券を使用できます。

生きいきクーポン券が使用できるタクシー会社かどうか事前に確認してください。

また、ご利用の際は「生きいきクーポン券を使用」と申し出てください。

会社名	電話番号
あーす・けあ	0742-93-9779
愛友ケア	0743-75-1477
愛和交通	0120-46-0032
あおいそら福祉タクシー	0743-71-8080
飛鳥タクシー	0743-73-4444
安心ライフ	0742-32-5152
イカリヤタクシー	0742-62-1820
生駒交通	0743-73-3131
ウエルフェア光合同会社	090-3714-4427
介護サービス真実	0743-74-7828
介護タクシーつばさ	0742-25-3001
介護タクシーミッキー	080-5716-3428
介護タクシーリーフ	090-1908-7792
かもめ介護タクシー	0743-75-2212
khsタクシー	0120-091-918
サンドリームあきおか	0743-85-4145
しあわせヶ丘	0743-57-6730
生活支援センターあけび	0743-71-6117
高円交通	0742-62-5056
とやま福祉タクシー	090-9790-1603
Nara99	0742-35-0222
奈良近鉄タクシー 生駒営業所	0743-73-4321
奈良近鉄タクシー 大和郡山営業所	0743-52-4144
奈良中央交通	0742-34-9559
ハート介護タクシー	0742-49-5592
ハーモニー介護タクシー	0743-71-8858
服部タクシー	0742-50-5521
ひまわりタクシー	0745-72-2331
福祉・介護タクシー アーク	070-8304-3831
福祉・介護タクシー スマイル	0742-37-4873
福祉介護タクシー はあと	0742-50-5517

会社名	電話番号
福祉・介護タクシー ムラサキ	090-3038-6383
福祉タクシークローバー	090-5665-4482
福祉タクシーさくらくらぶ	080-2524-7788
福祉タクシー せせらぎ	090-7491-0856
まごころ福祉	0742-48-5990
村上介護タクシー	070-2296-3690
大和交通 (カインラタクシー)	0742-22-7171 0120-22-7001
ゆりの会	0743-70-1014
ライフサポート奈良	0742-62-7726
リムジンケアサービス奈良	0120-294-666
リンカンケアタクシー	080-6115-7833
腕の家	0743-79-9950

## よくある質問 Q&A 【タクシーについて】

### Q1 おつりは出るのか

A. おつりは出すことができないので、500円単位を超える差額については、現金を足してお支払いください。

### Q2 大阪など生駒市外のタクシーに使えるのか

A. 原則として生駒市周辺のタクシー事業者と提携していますので、クーポン券が使えるかどうか乗車前に確認してください。

### Q3 以前に生きいきカードでもらったタクシー券は使用できないのか

A. 平成30年2月28日に取り扱いが終了しましたので使えません。

## 元気な活動を支援

### 高齢者交流施設

## ■RAKU-RAKUはうすで「回数券」購入時にクーポン券を使用できます。

回数券の種類(使用期限はありません。)

回数券の種類	料金	どれだけお得になるのか
1日券 10枚相当分	1,830円	約1日分
1日券 20枚相当分	3,460円	約3日分
1日券 30枚相当分	4,890円	約6日分

### ■購入場所・問い合わせ窓口

●RAKU-RAKU はうす (谷田町 1600 アントレいこま①屋上 ☎ 0743-73-8778)



## コミュニティ・文化施設等

■「施設使用料」等の支払い時、窓口でクーポン券を使用できます。



施設名	住所	電話番号
コミュニティセンター	元町 1-6-12 生駒セイセイビル内	0743-73-0500
たけまるホール★	北新町 9-28	0743-75-0101
鹿ノ台ふれあいホール★	鹿ノ台南 2-3-3	0743-78-7966
図書会館★	辻町 238	0743-75-5303
南コミュニティセンターせせらぎ★	小瀬町 18	0743-77-0001
北コミュニティセンター ISTA はばたき★	上町 1543	0743-71-3331
芸術会館美楽来★	西松ヶ丘 2-20	0743-74-1101
生駒ふるさとミュージアム★	山崎町 11-7	0743-71-7751
高山竹林園	高山町 3440	0743-79-3344
花のまちづくりセンターふるーらむ	真弓 1-11-16	0743-70-0187
人権文化センター★	小平尾町 1549	0743-77-7371

イベント・附属設備使用料等については、各施設にお尋ねください。

※★マークの生涯学習施設の主催事業(公演、講座等)にもクーポン券が使えます。市民みんなで創る音楽祭にも使用できます。

※生駒ふるさとミュージアムでは、生駒歴史文化友の会の年会費(1,200円)にもクーポン券が使えます。

※花のまちづくりセンターふるーらむの「Caféふるーらむ」には使えません。

また、研修室は「花とみどり」に関する講習会等、使用目的が限られていますので注意してください。

施設名	住所	電話番号
生駒山麓公園	俵口町 2088	0743-73-8880

ふれあいセンター、多目的広場、野外活動センターの「施設使用料」、浴場の回数券(1回券10枚綴りで1,000円(使用期限はありません))を窓口で支払う時にクーポン券が使用できます。

浴場とフィールドアスレチックの券売機、イベント、レストラン等には使用できません。

## 市内総合型地域スポーツクラブ

■以下の各クラブ主催のイベントにクーポン券を使用できます。詳しくは各クラブにお尋ねください。

- いこ増ッスルクラブ(☎0743-73-8822)
- 一般社団法人リトルパイン総合型地域スポーツクラブ(☎0743-87-9719)
- 特定非営利活動法人プロストリート関西(☎080-5306-1929)

## スポーツ施設

■「施設使用料」等の支払い時、窓口でクーポン券を使用できます。



他施設利用には使用できません。イベント参加料等については、各施設にお尋ねください。

施設名	住所	電話番号
北大和スポーツ施設	北大和 3-5077	0743-78-1617
イモ山公園スポーツ施設	北田原町 2476-8	0743-78-4909
生駒市体育協会滝寺 S.C.	門前町 9-20	0743-74-4701
生駒市体育協会総合 S.C.	小明町 1807-1	0743-74-7710
小平尾南スポーツ施設	小平尾町 1629	0743-77-7785
むかはやま公園スポーツ施設	萩原町 673	0743-77-0330
生駒市体育協会高山 S.C.	高山町 166-2	0743-85-6606
生駒山麓公園テニスコート	俵口町 2088	0743-73-8880
TAC 井出山スポーツパーク	小平尾町 1766-1	0743-76-6091
TAC きらめき※月会費には使用できません。	小平尾町 956-1	0743-76-1123

■以下のところは「体験費用」「入会金・登録料」「事務手数料」等の支払い時にクーポン券を使用できます。

事前の電話予約が必要です。メディタスゼロフィットは「月会費」にも使用できます。

施設名	住所	電話番号
生駒カルチャークラブ/木幸スポーツ生駒	東生駒 1-556-8	0743-73-1234
メディタスゼロフィット	俵口町 441-1	0743-74-8669



## よくある質問 Q & A 【コミュニティ・文化施設・スポーツ施設等について】

### Q1 クーポン券をどのように使うのか、物品販売には使えないのか

A. 貸館・貸室の使用・利用に対してクーポン券を使用できます。予約・使用の際に「生きいきクーポン券を使用」と申し出てください。物品販売には原則として使えません。ただし、貸館・貸室と密接に関連する附属設備使用料等については、各施設にお尋ねください。

## 生駒駅起点のボランティアや社会参加を支援

### 駅前市営駐車場



■各駐車場の窓口で「回数券(以下の3ヶ所共通)」「定期券」等の購入時にクーポン券を使用できます。

駐車場名	住所	電話番号	特記事項
生駒駅南駐車場	本町 3-3	0743-75-6500	「回数券」「定期券」の購入時
ベルテラス生駒駐車場	北新町 10-36-102	0743-74-1144	「回数券」「定期券」の購入時
生駒駅北地下駐車場	北新町 2001	0743-75-1114	「回数券」の購入時

### ■回数券・定期券の種類

回数券の種類 (使用期限はありません。どの駐車場でも共通の券で使用できます。)		
駐車 1 時間相当券 (南駐車場のみ 1 時間 30 分相当)	11 枚	3,000 円 (300 円× 11 枚)
駐車 1 時間 30 分相当券 (南駐車場のみ 2 時間相当)	11 枚	4,000 円 (400 円× 11 枚)
駐車 2 時間相当券 (南駐車場のみ 2 時間 30 分相当)	11 枚	5,000 円 (500 円× 11 枚)
夜間専用 (南駐車場のみ)	5 枚	5,250 円

定期券の種類	南駐車場			ベルテラス駐車場
	全日定期券	平日定期券	夜間定期券	全日定期券
1 ヶ月	14,000 円	12,000 円	10,000 円	21,000 円
3 ヶ月	42,000 円	36,000 円	30,000 円	63,000 円
6 ヶ月	84,000 円	72,000 円	60,000 円	126,000 円

### ■購入場所

●各駐車場の窓口(クーポン券は出口精算機等での駐車料金支払い時には使用できません。)  
南駐車場・ベルテラス駐車場は入口の左側、北駐車場は地下2階の出口の手前に窓口があります。

### 駐輪場(自転車駐車場)

■「定期券」の購入時にクーポン券を使用できます。(クーポン使用での定期券の購入は12月まで)

施設名 (住所・電話番号)	種類	定期 (市内在住・一般)		
		1 月	3 月	
・生駒駅前自転車駐車場 (元町 1 丁目 461-1、☎ 0743-74-9983) ・生駒駅前第 2 自転車駐車場※ (元町 2 丁目 229-4)	自転車	1,530 円	4,180 円	
	原動機付き自転車・ 自動二輪車	90cc 以下	2,140 円	5,800 円
		90cc 超	2,650 円	7,230 円
・生駒駅南自転車駐車場 (山崎新町 144-45、☎ 0743-75-1105)	自転車	1,320 円	3,360 円	
	原動機付き自転車・ 自動二輪車	90cc 以下	1,930 円	4,990 円
		90cc 超	2,240 円	5,800 円

※生駒駅前第2自転車駐車場の定期券は、生駒駅前自転車駐車場で購入してください。



# 日常生活を支援

## シルバー人材センターの家事援助

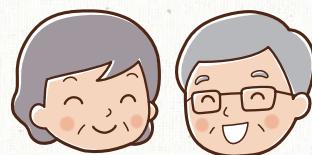

■家事援助パックサービスの支払い時にクーポン券を使用できます。

パックサービスメニュー	内容
① 1,000円コース (1人、約1時間対応)	蛍光灯の購入と交換、電池の購入と交換など
② 3,000円コース (2人、約1時間対応)	家具移動 (同階移動のみ)、季節家電の入れ替えなど
③ 5,000円コース (2人、約2時間対応)	衣類の入れ替え、部屋の模様替えなど

■障子・襖、網戸の張り替え作業の支払い時にクーポン券を使用できます。

※張り替え作業の料金は障子や襖の大きさ等で変わります。事前にお問い合わせの上ご依頼ください。

■申込み・問い合わせ

●シルバー人材センター 住所:北田原町2476-8 電話番号:0743-71-3300 FAX:0743-71-2500

## 訪問理美容

■「出張理美容サービス代」の支払い時にクーポン券を使用できます。

- 対象者:身体に障がいがある方や、高齢であること等の理由により、自宅から理髪店等への移動が困難な、在宅で生活している方
- メニュー:4,000円(カットのみ)、追加 顔そり1,000円(美容のみ)



■申込み・問い合わせ

名称	連絡先	受付時間
奈良県理容組合生駒支部	電話番号:0743-74-1481(ヘアサロン タمامラ) FAX:0743-74-1481	9:00~19:00 (原則、月曜日は休業)
奈良県美容業生活衛生同業組合 生駒支部	電話番号:0743-74-6802(美容室ルネックス) FAX:0743-74-6802	9:00~19:00 (原則、月曜日は休業)

- ※事前の電話予約が必要です。
- ※その他メニューはお問い合わせください。

## 入浴施設

■生きいきクーポン券の対象者のみ、  
クーポン券1枚で1回の入浴ができます。

ただし、クーポン券の対象者が小学生以下の場合は、付添いの方1名のみ入浴に使用できます。

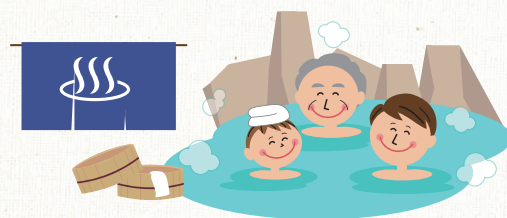

施設名	住所	電話番号
音の花温泉	小平尾町 1008-12	0743-76-3530

※クーポンを使用できるのは、入浴のみです。音の花温泉のお食事処には使えません。



# 介護用品等ご購入の御案内

注文問い合わせ

 株式会社 **セレクト**

電話 **0120-062-554** FAX **0120-062-889**

(フリーダイヤル)

(フリーダイヤル)

電子メール **hirakata@select-kaigo.jp**

(ハイフン)

※フリーダイヤルは固定電話・携帯電話からの発信は可能ですが、050一部IP電話は無料ダイヤルがつながりません。お手数ですが会社電話**072-851-3317**へお掛けください。一部店舗などからフリーダイヤルでのFAX送信ができない場合があります。FAX送信ができない店舗では会社**FAX072-851-3369**へ送信をお願いします。

**営業時間** : (平日)9時～18時 (土曜日)9時～15時 店休日:日曜・祝日・土曜日(第2・第4・第5)8月13日(火)・14日(水)・15日(木)・12月27日(金)は土曜日営業時間 年末年始12月28日(土)～1月5日(日)は店休日です。

**申込期間** : 令和6年6月1日(土)～令和7年2月28日(金)18:00まで

**利用方法** : 記載されている介護用品の中から必要な介護用品を選んで上記「**注文問い合わせ**」から**注文してください。(店舗等では使用できません。)**ご注文は2,000円分以上からとなり、「生きいきクーポン券」500円単位で交換できます。おつりは出ませんのでオーバー分は現金でお支払いください。

**注文方法** : FAXの方は同封の注文書をご利用ください。お電話の方はお名前(対象者名)、ご住所(集合住宅の場合は建物名と部屋番号も)、連絡先(固定電話、携帯等)、表札が異なる場合は配達先のお名前、購入される商品番号と数量をお知らせください。  
※合計金額を計算の上、必要なクーポン券枚数とオーバー分の現金をお知らせいたします。

**配達** : **ご注文から1週間程度でお届けいたします。**配達日時はご注文の際にご確認ください。FAX・Eメールの場合は、改めて配達日時のご連絡をさせていただきます。配達の際、印鑑とクーポン券、必要に応じてオーバー分の現金をご準備ください。なお、不在の場合は不在票を投函させていただき、改めて再配達させていただきます。

**(ご利用上の注意事項)** :  
●カタログ掲載外の商品に対して、また市内店舗等でクーポン券は使用できません。  
●介護用品に関する質問やご相談は専門のスタッフが親切に対応させていただきます。  
●注文後の商品変更については改めての商品注文となり、配達日も変更となりますのでご了承ください。  
●納品後の返品・交換は一切お受けできません。サイズ、色、数量等を十分お確かめください。**(一部サンプルは生駒市役所福祉政策課にあります。)**  
●商品のキャンセル等につきましては、必ず配達前日までをお願いいたします。  
●配達時に対象者が既に生駒市外へ転出されている場合、また死亡されている場合はクーポン券の使用はできません。  
●**最終お申込締切日の令和7年2月28日(金)の注文は 18:00**までとなります。  
※締切間際のお申込は殺到いたします。お早目の申込をお願いいたします。



【生活・健康支援用品】

モビウェイトMW003(1kg×2個入り) ヨガエクサマット NEW



(きららベータ株式会社)



(Lucky waist)



★ストレッチでより健康な毎日を!

いきいき百歳体操おすすめモデル

★重りの中は垂鉛の粒を入れているのでやわらかくフィットします。

★パツグンの装着感! ★過って足に落としても怖くない。

素材:PVC 色:パープル 重さ:1kg

NO	サイズ	税込価格
1	1kg(200g×5)×2個	5,000円

NO	サイズ	税込価格
2	幅61×奥行173×厚さ0.4cm	2,750円

デジタル快適計Ⅲ TD-8180



(エンペックス気象計)

★熱中症注意目安をアラームと赤色ランプでお知らせします。

※モニター電池付き

材質:ABS樹脂製

サイズ:縦9×横5.9×厚さ1.9cm 重さ:52g

NO	カラー	税込価格
3	ホワイト	2,750円

メガネ型拡大鏡 ファインミニ ブルー光線カット NEW (アイ・エム・エス) オムロン歩数計 HJ-325



- ★メガネの前からでも掛けられる拡大鏡。両手も使えて便利です。
- ★レンズ焦点位置まで徹底して管理しております。
- ★紫外線カット99%以上
- ★ブルー光線カットレンズ仕様は約36%以上
- ★フレームはブルー光線カット約40%以上
- ★ハードコートで傷が付きにくい
- ★フレームは割れにくいポリカーボネート素材

素材:(レンズ)光学用強化アクリル樹脂 (フレーム)ポリカーボネート  
カラー:グレー  
付属品:マイクロファイバー製メガネ拭き 兼用ソフトケース付き  
サイズ:幅16×奥行14×高さ4.5cm  
重さ:本体36g

NO	拡大率	税込価格
4	1.4倍	4,300円
5	1.6倍	
6	1.8倍	

(オムロンヘルスケア)



★シンプル設計と文字が大きいポケットタイプの歩数計!

★ベスト3の日付と歩数を記録

重さ:23g(電池含む)  
※電池付(CR2032)1個

NO	サイズ	税込価格
7	縦5.7×幅4.2×厚さ1.3cm	2,750円

体重計体組成計 HBF-214W 手首式血圧計UB-533MR



(オムロンヘルスケア)

- ★年齢・身長登録4人まで!
- ★体重・体脂肪率・内臓脂肪率・BMIを計測します。

※単4電池×4個付き

※81歳以上の方の体組成は参考値となります。

NO	サイズ	税込価格
8	縦28×横28.5cm	7,800円



(イー・アンド・デイ)

- ★簡単操作のシンプル設計
- ★メモリー2人/60回

重さ:95g(電池含まず)  
※モニター単4電池×2個付き

NO	サイズ	税込価格
9	縦8.8×横5.6×厚さ2.2cm	6,100円

上腕式血圧計UA-1005Plus



(イー・アンド・デイ)

- ★簡単操作のシンプル設計
- ★測定からメモリーまでワンプッシュ
- ★メモリー4人/60回
- ★測定データの日時を表示

重さ:245g(電池含まず)  
※専用ACアダプタ付き ※単三電池4本別売

NO	サイズ	税込価格
10	縦11.7×横14.2×厚さ6cm	8,100円

けんおんくん MC-681 非接触体温計 TO-406 NEW 防雨型押しボタン 携帯呼び出しチャイムセット



(オムロンヘルスケア)

- ★使いやすく、すばやく測れる約20秒スピード予測検温。新型センサーを搭載した「フラット感温部」。わきにしっかりフィットする「大きく平らな感温部」。

約20秒の予測式体温計 重さ:18g  
材質:樹脂製 メモリー機能1回

NO	測定範囲	税込価格
11	32℃~42℃	2,750円



(ドリテック)

- ★使用環境温度が5℃から使える非接触体温計。
- ★1秒検温、省エネ自動OFF機能

本体サイズ:約14.5(長さ)×4.4(幅)×8.5(奥行)cm 重さ:約100g  
スターター単4電池2本付き

NO	測定範囲	税込価格
12	32℃~42.9℃	5,600円



(リーベック)

- 送信機 XP10A
- 人感センサー送信機 XP50A
- ★ボタンを押すと光と音でお知らせ。送信ボタンは防雨型でお風呂や屋外でも使用が可能です。★人感センサー送信機は人の動きを感知して受信機にお知らせします。★最大5ヶ所から受信できます。

NO	セット内容	税込価格
13	XP300受信機とXP10A送信機1台のセット	4,800円
14	増設用押しボタン送信機XP10A	1,200円
15	増設用人感センサー送信機XP50A	2,900円

アルコールタイプ除菌ウェットティッシュ 除菌アルコールスプレー

(iiもの本舗)



- ★ふんわり厚手のシートです。
- 成分:純水、エタノール、エチルパラベン、メチルパラベン、界面活性剤(0.06% 塩化ベンザルコニウム)、ヒアルロン酸エキス
- サイズ:140×180mm

NO	タイプ	入数	税込価格
16	ボトル本体	100枚	400円
17	詰替用	100枚	300円

(アングムル)



- ★手・指のほか身の回りの家具やドアノブなどにも使用できます。

成分:エタノール78%、精製水20%、グリセリン2%、ヒアルロン酸、ナトリウム、ツボクサエキス、PEG-60水添ヒマシ油

NO	容量	税込価格
18	500ml	1,000円

エルモア不織布マスク

(カミ商事)



- ★安心の日本製
- ★高密度99%カットフィルター
- ★立体プリーツ加工
- ★肌にやさしいなめらかな肌触りです。

サイズ:(ふつうサイズ)約175mm×95mm  
(小さめサイズ)約150mm×90mm

NO	タイプ	入数	税込価格
19	ふつう	30枚	1,250円
20	小さめ	30枚	1,250円



【防災備品】

MOSHISONA(モシソナ) **NEW**  
23点セット (ポウエキ)



セット内容:①デイバッグ②レインカバー③4層!防寒・防風アルミシート④4層!防寒・防風アルミ寝袋⑤抗菌消臭簡易トイレ⑥非常用給水袋3L⑦冷熱遮断アルミシート⑧災害・書けるテープ⑨ソーラー&ダイナモLEDライト(3色アソート)⑩防災ガイド⑪新反射安全タスキ⑫軍手⑬ロープ⑭笛⑮ティールイトキャンドル10P⑯防災用ウェットティッシュ(20枚入)⑰レインポンチョ⑱除菌ジェル⑲eco便利バッグ⑳ポケットタオルペーパー10枚㉑絆創膏5枚㉒綿棒10P㉓ポケットティッシュ

※入荷事情により一部商品を変更する場合がございます。

NO	備品数	税込価格
21	23点	10,000円

7年間保存非常食セットA (タナカシンソー)



※入荷事情により一部商品を変更する場合がございます。

長期保存玄米ごはん3種(各1袋)、ライスるん3種(各1袋)、バランスステップ3種(各1袋)、黒部7年保存水2本

NO	備品数	税込価格
22	11点	5,500円

簡易ポータブルトイレ/R-56 GY (サンコー)



★本体を開いて、補強板で固定し、便座をのせることで簡単に組み立てできます。  
★汚れても洗って何度でも使用出来ます。

使用者体重:150kg迄  
サイズ:幅320×奥行340×高さ370mm 重さ:2.27kg  
パッケージサイズ(収納時):幅350×奥行90×高さ400mm

NO	付属品	税込価格
24	汚物袋、凝固剤×10	9,000円

さすだけ充電ラジオライト3 **NEW**  
(ドリテック)



電力供給は3パターン  
①手回し  
②単3アルカリ電池4本(別売)  
③内蔵充電器  
ラジオ:AM、FM  
懐中電灯にもなります。

サイズ:約幅160×奥行77×高さ70mm  
重さ:約292g

NO	色	税込価格
23	ブラック	5,000円

トイレ非常用袋 抗菌凝固剤付 (サンコー)



★断水時などにも大活躍!

★水分をすばやく固め、後処理が簡単です。  
★1袋で約400ccを吸水します。  
パッケージサイズ(収納時):幅207×奥行220×高さ86mm

NO	付属品	税込価格
25	汚物袋、凝固剤×30	4,500円

【食事支援用品】

やさしい献立 おじや・雑炊セット **NEW**  
(24個) (キューピー)

いつもの食事が食べづらい方へ。

【目安】かむ力～細かくてやわらかければ食べられる。  
飲み込み力～水やお茶が飲みづらいことがある。



セット内容:鶏とたまご×6個、たまごと野菜の雑炊×6個、鶏ときのこの雑炊×6個、たまごと牛肉の雑炊×6個 計24個

NO	セット内容	税込価格
26	おじや・雑炊セット(24個)	5,000円

やさしい献立おかずセット(24個) **NEW**

美味しく食べてやすい。口から食べるをあきらめない。

UD区分「舌でつぶせる」とろみ調整食品

細かい具材を舌でつぶせる位に、やわらかく調理し、とろみをつけて食べやすく調理しています。



★保存:常温で1年以上。★そのまま常温でも食べられますが温めるとより一層おいしく食べられます。

セット内容:かぼちゃの含め煮×3個、肉じゃが×3個、大根の鶏そぼろあん×3個、たら彩りあんかけ×3個、うなたま×3個、さつまいもと豆のきんとん×3個、かつ煮味×3個、豚汁×3個 計24個

※入荷事情により一部商品を変更する場合がございます。

NO	セット内容	税込価格
27	おかずセット(24個)	5,000円

キューピーやさしい献立 **NEW**  
とろみファイン (キューピー)



原材料:デキストリン(国内製造)  
増粘多糖類、クエン酸ナトリウム

スティックタイプ 袋入タイプ  
栄養成分表示100gあたり(エネルギー:304kcal、たんぱく質:0.6g、脂質:0g、炭水化物:86.6g、糖質:64.4g、食物繊維:22.2g、食塩相当量:3.0g、カリウム:1153mg)

NO	タイプ	入数	税込価格
28	スティックタイプ	1.5g×50包	1,100円
29	袋入タイプ	300g	1,650円

楽々箸クリップタイプ **NEW** (青芳)  
曲げて使えるステンレススプーン・フォーク (スケーター)



★箸先が星型で具がつまみやすい!  
★クリップは脱着可能で箸を抜いて洗えます。

★食器洗浄機OK! 煮沸洗浄OK!  
素材:ポリエチレン、ポリアセタール、PS、POM

NO	長さ	税込価格
30	21cm	900円



長さ:20.5cm  
重さ:(スプーン)60g (フォーク)50g  
素材:(柄)ABS樹脂(アクリル樹脂塗装)(先)ステンレス鋼

NO	タイプ	税込価格
31	スプーン	900円
32	フォーク	

★ネックが前後左右へ自由に曲がる  
★すくい持ち・エンピツ持ち・握り持ちなど色々な持ち方に対応できるためのグリップには、持ちやすいくぼみと指がかり付き。  
★右手・左手兼用。  
★電子レンジOK・食器洗浄機OK・沸騰×

使っていいね!飲みやすい  
ストローコップ300 (リッチェル)



★中身が見えやすい透明なストローコップ!  
サイズ:幅12.2×奥行6.7×高さ17.4cm  
素材:飽和ポリエステル樹脂、ポリプロピレン、シリコンゴム

NO	容量	税込価格	耐熱温度:140℃ 食器洗浄機OK
33	300ml	1,500円	

お食事エプロン (スケーター)



★撥水加工付き  
★食べこぼしを防ぐ立体ポケット付き  
★乾燥機×脱水機OK  
長さ:41.5cm  
幅:48cm  
首回り:48~60cm

NO	色	税込価格
34	リーフ	1,100円
35	トラディショナルチェック	

電気ケトル プロム **NEW**  
(ドリテック)



★必要な時に必要な分だけ。スイッチ一つで沸かせる安心の空焚き防止機能付き。  
サイズ:幅23×奥行15.5×高さ20cm  
重さ:0.8kg  
素材:本体・給電スタンド(ポロプロピレン)

NO	容量	税込価格	電源:AC100V
36	1000ml	3,300円	



【食事支援用品】

らくらく汁椀

(カノー)

黒桜 ★汁椀にピッタリの雰囲気  
★持ち取っ手の裏側には指あたりの良い凹凸あり

★電子レンジOK・食器洗浄機OK・乾燥機OK  
耐熱温度:120℃  
容量:約350ml  
直径:10.5cm  
高さ:7cm

NO	柄	税込価格
37	朱桜	850円
38	黒桜	

取っ手付き飯椀 NEW

(台和)

★持ちやすく置いた時も安定感抜群!

梅花・赤 梅花・青

★電子レンジOK・食器洗浄機OK・乾燥機OK  
耐熱温度:140℃  
容量:約325ml  
直径:11.4cm  
高さ:6cm

NO	柄	税込価格
39	梅花・赤	850円
40	梅花・青	

木目すくいやすい仕切りプレート NEW (スクーター)

★返りがあって端までスプーンですくいやすい!  
★電子レンジOK・食器洗浄機OK・乾燥機OK  
耐熱温度:140℃  
★すべり止め付

サイズ:幅28cm×奥行21.5cm×高さ3.7cm

NO	柄	税込価格
41	ダーク	1,600円

【歩行支援用品 リハビリシューズ】

ダブルマジックⅢ

(徳武産業)

★あゆみシリーズ1番人気の商品です。

大切なあなたにダブルマジックⅢが喜ばれる3つの理由

1 大きく開くので足入れしやすい  
「はきやすさ」がよくなります。

2 ベルトで簡単調節  
むくみや腫れがある時でも簡単に調節できます。

3 ベルトが甲全体にやさしくフィット  
内素材がやわらかく足あたりがやさしい。

ピンク グレー 茶 黒

★男女兼用(室内・屋外OK)  
★抗菌・防臭・撥水加工  
素材:(表・内側)ポリエステル100%  
(底材)合成底(EVA)  
重さ:約185g(片足)

税込価格	6,700円				
サイズ(3E)	ピンク	グレー	茶	黒	
	NO	NO	NO	NO	
S	21.0~21.5cm	42	47	54	61
M	22.0~22.5cm	43	48	55	62
L	23.0~23.5cm	44	49	56	63
LL	24.0~24.5cm	45	50	57	64
3L	25.0~25.5cm	46	51	58	65
4L	26.0~26.5cm	-	52	59	66
5L	27.0~27.5cm	-	53	60	67

快歩主義Lo11

(アサヒシューズ)

女性用

足にやさしい5つのポイント

1 体重移動をコントロールして歩行をサポート  
2 水に浮くほど軽い!  
靴底に、超軽量のエクспанセル配合ラバーを使い、足の負担を軽減しました。  
3 つまづきににくく安心  
つまづき防止設計で着地や蹴りだしがスムーズに行えます。  
4 脱ぎ履きが簡単!  
口の上部には大きく開く面ファスナーを使い、脱ぐことも履くことも簡単です。  
5 安心安全の国内生産  
すべての快歩主義は日本製です。久留米工場でご丁寧な品質管理を行っています。

ワイン/ワイン

ブラック/ブラック

税込価格	6,300円	
サイズ(3E)	ワイン/ワイン	ブラック/ブラック
	NO	NO
21.5cm	68	76
22.0cm	69	77
22.5cm	70	78
23.0cm	71	79
23.5cm	72	80
24.0cm	73	81
24.5cm	74	82
25.0cm	75	83

素材:(表側)合成繊維・合成皮革  
(底材)ゴム底  
重さ:約195g~205g(片足)

瞬間スポット NEW

(徳武産業)

『かがまず履ける』新感覚のスリッポンタイプ!

かかとに内蔵された『ハードカウンター』により靴べらいらすくでかがまず靴を履くことができます。膝や腰の痛みなどで靴の脱ぎ履きがづらい方に最適です。

1 履きやすい  
履きやすくサポートする新設計のハードカウンター(かかと部の硬いパーツ)

2 脱げにくい  
甲とかかとのフッoshンが足にフィット

3 脱ぎやすい  
靴底の突起で脱ぎやすい!

★男女兼用(室内・屋外OK)  
★抗菌・防臭・撥水加工  
素材:(表・内側)ポリエステル100%  
(底材)合成底(EVA)  
重さ:約165g(片足)

税込価格	6,700円		
サイズ(3E)	ブラック	ネイビー	
	NO	NO	
S	21.0~21.5cm	84	91
M	22.0~22.5cm	85	92
L	23.0~23.5cm	86	93
LL	24.0~24.5cm	87	94
3L	25.0~25.5cm	88	95
4L	26.0~26.5cm	89	96
5L	27.0~27.5cm	90	97

【歩行支援用品 杖】

レビータステップ

(2本1組)

(シナノ)

ブラック

レッド

手が痛くなりやすい

NO 色 税込価格

98 ブラック 9,000円

99 レッド 9,000円

100 専用先ゴム(1個) 500円

★ポールウォーキングで通常歩行より8~15%エネルギー消費がアップ!  
★安定歩行・転倒予防・姿勢改善など様々なお悩みを解消!  
高さ:85cm~120cm(無段階調整)  
(パイプ径:上部16mm 下部14mm) 重さ:205g(1本)

ステッキベーシック

(フジホーム)

花柄青 花柄赤

チェリーブラック

NO 色 税込価格

101 花柄青 4,000円

102 花柄赤 4,000円

103 チェリーブラック 550円

104 専用先ゴム(1個) 550円

★リーズナブルなステッキをスタンダードカラーで取り揃えました。  
高さ:66.5cm~89cm(10段階2.5cm調整)  
(パイプ径:上部19mm 下部16mm) 重さ:240g  
先ゴム内径:16mm



【歩行支援用品 杖】

ベーシックE 伸縮S・M兼用

(フジホーム)



高さ:73cm~95.5cm  
(10段階2.5cm調整)  
(パイプ径:上部22mm  
下部19mm)  
重さ:320g  
先ゴム内径:19mm

NO	色	税込価格
105	ブラック	3,000円
106	専用先ゴム(1個)	550円

折りたたみコンパクトステッキ

(島製作所)



高さ:70cm~80cm  
(5段階2.5cm調整)  
(パイプ径:上部19mm 下部16mm)  
重さ:260g 先ゴム内径:19mm



NO	色	税込価格
107	花柄BK	5,500円
108	花柄R	
109	花柄Y	
110	専用先ゴム(1個)	400円

アルミ軽量ステッキ (介援隊)

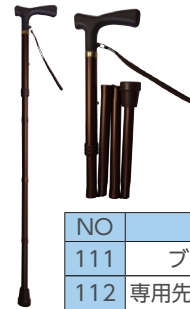

材質:(本体)アルミ  
(グリップ)PP  
先ゴム内径:19mm  
重さ:350g  
長さ:80cm~90cm  
5段階調整  
※折りたたみひも付き  
※専用袋付き

NO	色	税込価格
111	ブラウン	4,600円
112	専用先ゴム(1個)	400円

【入浴支援用品】

サルバ清拭剤 NEW

(白十字)



★洗面器1杯のお湯(約2L)にキャップ1/2杯~1杯(5~10cc)溶かしてください。タオルを浸し軽くしぼって全身を拭いてください。洗い流す必要はありません。

NO	容量	税込価格
113	300ml	850円

サルバドライシャンプー (白十字)



★髪につけて濡れタオルで拭きだけ  
成分:水、エタノール、LPG、ステアリン酸、セテアリルアルコール、セテス-10、ラウレス-25、ラウレス-4、メチルパラベン

NO	容量	税込価格
114	200ml	850円

フロートおふる椅子G35 (新輝合成)



★立ち座りがしやすい座面高35cm、通気性の良い形状です。★抗菌加工  
重さ:1.6kg、最大使用者体重:100kg  
素材:本体ポリプロピレン

NO	色	税込価格
115	ホワイト	3,600円

すべり止めバスマット楽湯

(島製作所)

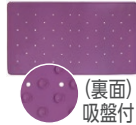

★浴槽に映える鮮やかなカラー  
★247個の吸盤でしっかり吸着  
吸盤付 重さ:740g 素材:天然ゴム

NO	サイズ(横×縦×厚さ)	税込価格
116	70×40×0.5cm	3,800円



★浴室での滑りを防ぐバスマット。表面は柔らかなクッション性の素材に滑りを防ぐエンボス加工が施されているので足元を優しく守ります。  
重さ:540g 素材:PVC

NO	サイズ(横×縦×厚さ)	税込価格
117	80×55×0.6cm	5,700円

介援隊セレクト薬用 全身シャンプー (介援隊)



★頭も身体もこれ1本でさっぱり清潔!  
★皮膚の洗浄・殺菌・消毒・体臭・ニキビを防ぐ!  
有効成分:イソプロピルメチルフェノール、グリチルリチン酸ジカリウム(生産国:日本)

NO	容量	税込価格
118	1000ml	1,500円

アテントふきとりぬれタオル

(大王製紙)



★無香料  
★ノンアルコール  
※トイレに流せません。

パラベン無配合、アロエエキス、ヒアルロン酸配合

NO	製品サイズ	入数	税込価格
119	22×20cm	70枚	400円

エルモアいちばん大きなサイズのからだふき

(カミ商事)



★大判サイズ  
★無香料  
★ノンアルコール  
※トイレに流せません。

NO	製品サイズ	入数	税込価格
120	30×29.5cm	50枚	450円

ウェットタオルからだふきまじょ 超大判

(メディカルアーチ)



★超大判サイズ・無香料  
★ノンアルコール  
※トイレに流せません。

パラベン、アロエエキス配合!

NO	製品サイズ	入数	税込価格
121	30×60cm	30枚	800円

【口腔ケア用品】

ハミングッド

(モルテン)



★星型スポンジで汚れを効果的に除去!

素材:(先端)ウレタン(スティック部)紙

NO	色	入数	税込価格
122	イエロー	50本	1,950円

ハミングッドP

(モルテン)



★汚れが見えやすい青色  
★星型スポンジで汚れを効果的に除去!

素材:(先端)ウレタン(スティック部)ABS樹脂

NO	色	入数	税込価格
123	ブルー	30本	1,300円

クリンスマイル口腔保湿ジェル NEW

(ピジョン)



★お口の中うるおいを与え、浄化して口臭を予防する保湿ジェルです。

成分:緑茶エキス、グリセリン、キシリトールほか

NO	容量	税込価格
124	60ml	1,050円

オーラルプラス口腔ケアウェッティ (マイルドタイプ)



(アサヒグループ食品)  
★キャップ付きの横置きタイプで片手でパッと取り出せます。

成分:水・PG・トレハロース・ヒアルロン酸Na・グリセリンほか

NO	サイズ	入数	税込価格
125	13×20cm	60枚	450円

クリンスマイル歯みがきティッシュ (ピジョン)



★ウェットティッシュの歯磨き  
★コットンメッシュの凹凸がお口の汚れを落とします。  
成分:水・エタノール・PG・ポリグルタミン酸・チャ乾留液・エチルヘキシルグリセリン・キシリトールほか

NO	サイズ	入数	税込価格
126	13×19cm	90枚	650円

デントクリア入歯洗浄ミント (紀陽除虫菊)



★部分入歯、総入歯兼用洗浄剤  
★入歯に付着したつこい汚れもしっかり取り除きます。

NO	容量	税込価格
127	120錠入	1,050円



【自助具】

吸盤ドアハンドル



(株光)  
★取付簡単吸盤ドアハンドル!  
★吸盤式なので何度でも取付取り外しが可能です。  
サイズ:縦19.5×横6.5cm

NO	色	税込価格
128	ホワイト	1,300円

あんしん持手



(サンコー)  
★高齢者の車の乗り降りに最適です。  
素材:本体ポリプロピレン樹脂 サイズ:縦17×横25.5cm

NO	耐荷重	税込価格
129	約100kg	1,500円

いちどにありがとう16



(イメージクラフト)  
★従来の洗濯バサミと違い先端が開いており、先端をつまんで固定。開閉レバーを握れば洗濯物をまとめて取り外すことができます。

NO	サイズ	税込価格
130	幅36×奥行46cm	2,700円

びん蓋開け



(サンクラフト)

★他のびん蓋開けとは異なり、中心部分に鉄が入っていることでより頑丈で能力が高いことが特徴です。

サイズ:幅7.5×奥行3.0×長さ22.5cm  
素材:鉄、エラストマー、樹脂

NO	対応サイズ	税込価格
131	直径4~9cm	1,600円

ペットボトルオープナー



(サンクラフト)

★フタにかぶせて回すだけ!  
★やわらかい素材で出来ています。  
★ペットボトル専用

重さ:36g  
耐熱温度:120℃

NO	対応サイズ	税込価格
132	ペットボトル専用	650円

電動爪切り(充電式) NEW



(サクトレック)

★3段階回転スピード。  
★回転削ぎ落し式。  
★肌に触れず安心。  
★充電時間35分で稼働時間約90回  
★スタンバイ時間約60日

素材:ABS+金属メッキ  
サイズ:89×75×35mm  
重さ:110g

NO	税込価格
133	2,700円

ワイドクリッパーレベ付き爪切り



(ウカイ利器)

★倍率4倍のレンズで大きく見えて安心。  
★大きめサイズのしっかりした爪切り

重さ:98g

NO	サイズ	税込価格
134	10.5×2.5×1.8cm	1,100円

【排泄ケア用品】 紙おむつ(パンツタイプ)

ライフリーうす型軽快パンツ



★全面通気性 ★消臭ポリマー配合  
★横モレ防止ギャザー

NO	サイズ	ウエストサイズ	入数	目安吸収量	税込価格
135	S	50~70cm	24枚	約300cc	1,980円
136	M	60~85cm	22枚		
137	L	75~105cm	20枚		
138	LL	90~125cm	18枚		

リフレはくパンツ軽やかなうす型



★全面通気性 ★消臭ポリマー配合  
★横モレ防止ギャザー

NO	サイズ	ウエストサイズ	入数	目安吸収量	税込価格
139	S	50~75cm	24枚	約300cc	1,750円
140	M	65~90cm	22枚		
141	L	80~105cm	20枚		
142	LL	95~125cm	18枚		

アテントうす型さらさらパンツ  
通気性プラス 男女共用



★全面通気性シート (大王製紙)  
★横モレ防止ギャザー ★消臭ポリマー配合

NO	サイズ	ウエストサイズ	入数	目安吸収量	税込価格
143	M	60~95cm	22枚	約300cc	1,750円
144	L	80~125cm	20枚		

ライフリー下着の感覚超うすパンツ



★全面通気性シート ★消臭ポリマー配合  
★横モレ防止ギャザー

NO	サイズ	ウエストサイズ	入数	目安吸収量	税込価格
145	M	60~85cm	24枚	約300cc	2,100円
146	L	75~105cm	22枚		

ライフリー長時間あんしんリハビリパンツ



★全面通気性 ★消臭ポリマー配合  
★横モレ防止ギャザー!

NO	サイズ	ウエストサイズ	入数	目安吸収量	税込価格
147	S	50~70cm	18枚	約750cc	1,980円
148	M	60~85cm	16枚		
149	L	75~105cm	14枚		
150	LL	90~125cm	12枚		

ライフリー尿とりパッドなしでも長時間安心パンツ



(ユニ・チャーム)  
認知症の高齢者など尿とりパッドを嫌がりたり外したりしてしまう方でも安心の吸収量!

★全面通気性 ★消臭ポリマー配合 ★横モレ防止ギャザー!

NO	サイズ	ウエストサイズ	入数	目安吸収量	税込価格
151	M	60~85cm	14枚	約1,000cc	2,350円
152	L	75~105cm	12枚		

【排泄ケア用品】 紙おむつ(テープ止めタイプ)

ライフリー横モレあんしんテープ止め



(ユニ・チャーム)  
★消臭ポリマー配合 ★全面通気性

★立体3重ギャザーが股ぐりにぴったりフィットし背モレを防ぎます。

NO	サイズ	ヒップサイズ	入数	目安吸収量	税込価格
153	S	56~90cm	22枚	約600cc	2,300円
154	M	67~106cm	20枚	約600cc	
155	L	81~128cm	17枚	約600cc	

アテント背モレ・横モレも防ぐテープ式



(大王製紙)  
★全面通気性  
★消臭ポリマー配合  
★横モレ防止ギャザー!

NO	サイズ	ヒップサイズ	入数	目安吸収量	税込価格
156	S	50~75cm	34枚	約600cc	2,800円
157	M	70~95cm	28枚	約750cc	
158	L	90~125cm	24枚	約750cc	
159	LL	90~144cm	20枚	約750cc	



【排泄ケア用品】 軽失禁パッド

ライフリーさわやかパッド(女性用)(ユニ・チャーム)



軽い尿もれが心配な方に!肌着に直接取り付ける軽失禁パッドです。

NO	タイプ	製品サイズ	入数	目安吸収量	税込価格
160	快適の中量用	9×23cm	22枚	約45cc	650円
161	安心の中量用	9×23cm	20枚	約80cc	850円
162	多い時でも安心用	9×29cm	18枚	約120cc	
163	長時間・夜でも安心用	9×29cm	14枚	約170cc	

ライフリー男性用さわやかうす型パッド(ユニ・チャーム)



男性用のズボンにしみにない、目立たない軽い尿もれケアパッド。

NO	タイプ	長さ	入数	目安吸収量	税込価格
164	少量用	26cm	26枚	約20cc	850円
165	中量用	26cm	18枚	約80cc	
166	多い時でも安心用	26cm	16枚	約120cc	

リフレ超うす安心パッド(リブドゥコーポレーション)



超うすだから、つけていないような心地よさ。

NO	タイプ	長さ	入数	目安吸収量	税込価格
167	中量用	19cm	24枚	約50cc	850円
168	安心の中量用	23cm	22枚	約80cc	
169	多い時も安心用	23cm	20枚	約120cc	

【排泄ケア用品】 パンツタイプ専用尿とりパッド

ライフリースズレずに安心 紙パンツ用パッド

(ユニ・チャーム)



昼用 長時間用 夜用 夜用スーパー



前後のズレ止めテープが紙パンツにぴったりくっついて、上げ下げしてもズレません!2つ折り形状で紙パンツにぴったりおさまる形状!

NO	タイプ	製品サイズ	入数	目安吸収量	税込価格
170	昼用	16×45.5cm	36枚	約300cc	1,200円
171	長時間用	16×45.5cm	20枚	約450cc	
172	夜用	18×51cm	20枚	約600cc	
173	夜用スーパー	18×51cm	16枚	約750cc	

【排泄ケア用品】 尿とりパッド レギュラータイプ

サルバ尿とりパッドスーパー NEW (白十字)



男性用 ★固定ホール付き ★組立テープ付き 女性用

こまめな交換が必要な方に  
★立体ギャザー付き  
★消臭ポリマー配合  
★ズレ止めテープ付き

NO	タイプ	製品サイズ	入数	目安吸収量	税込価格
174	男性用	22×40cm	45枚	約300cc	1,100円
175	女性用	20×47cm	45枚	約300cc	

リフレパッドタイプ男女兼用レギュラー

(リブドゥコーポレーション)



こまめな交換が必要な方に  
★消臭ポリマー配合  
★ズレ止めテープ付き

NO	タイプ	製品サイズ	入数	目安吸収量	税込価格
176	男女兼用	20×48cm	30枚	約300cc	600円

【排泄ケア用品】 尿とりパッド 長時間・夜用・超夜用タイプ

ライフリーお肌あんしん尿とりパッド

肌カブレしにくい3回吸収 (ユニ・チャーム)



さらさらドライシートが尿をしっかり吸収!

- ★通気性バックシートで湿気を外へ逃がす!
- ★立体ギャザー付き
- ★消臭ポリマー配合

NO	タイプ	製品サイズ	入数	目安吸収量	税込価格
177	3回吸収	29×49cm	30枚	約450cc	1,250円

ライフリー一晩中お肌あんしん尿とりパッド

肌カブレしにくい (ユニ・チャーム)



おしり幅広形状で寝た姿勢でもおしりまですっぽり包み込んで後ろモレを防ぎます。

- ★通気性バックシートで湿気を外へ逃がす!
- ★立体ギャザー付き ★消臭ポリマー配合

NO	タイプ	製品サイズ	入数	目安吸収量	税込価格
178	4回吸収	28×55cm	33枚	約600cc	1,850円
179	6回吸収	28×60cm	22枚	約900cc	

ライフリー一晩中あんしん尿とりパッド NEW (ユニ・チャーム)



4回吸収 6回吸収 8回吸収 10回吸収



- ★ぐんぐん引き込む吸収体
- ★おしりすっぽり幅広形状
- ★通気性バックシート
- ★立体ギャザーが身体にフィットして横モレを防ぎます
- ★高吸収・消臭・抗菌ポリマー

NO	タイプ	製品サイズ	入数	目安吸収量	税込価格
180	4回吸収	28×55cm	42枚	約600cc	1,850円
181	6回吸収	28×60cm	24枚	約900cc	
182	8回吸収	28×60cm	22枚	約1200cc	
183	10回吸収	28×60cm	18枚	約1500cc	

※令和6年7月末頃より NO.181~183 製品サイズ変更 28×64cmへ順次自然切替。

エルモアいちばんビッグパッド 夜用

(カミ商事)



夜あんしんの高吸収!尿を素早く拡散吸収!

- ★全面通気性
- ★立体ギャザー付き
- ★消臭ポリマー配合

NO	タイプ	製品サイズ	入数	目安吸収量	税込価格
184	5回吸収	32×62cm	30枚	約840cc	1,250円



【排泄ケア用品】 尿とりパッド 夜用・超夜用タイプ

アテント夜1枚安心パッド

(大王製紙)

モレを防いで  
朝までぐっすり

特に多い方でも  
朝までぐっすり

たっぷり朝まで  
超安心

お肌ふわさらシート  
超大判63cm

★尿もれが特に心配な方に尿量にあった  
バリエーションをお選びください。

★センターライン入 ★全面通気性  
★立体ギャザー付き ★消臭ポリマー配合



6回吸収



10回吸収



12回吸収



消臭機能付き  
全面通気性シートで  
さらっと快適

NO	タイプ	製品サイズ	入数	目安吸収量	税込価格
185	6回吸収	30×63cm	22枚	約900cc	1,550円
186	10回吸収	32×63cm	16枚	約1500cc	
187	12回吸収	32×63cm	14枚	約1800cc	

【排泄ケア用品】 使い捨て手袋

使い切りビニール手袋(粉なし)

(川西工業)



★作業しやすいピッタリフィットタイプ!  
★耐久性にも優れています。  
素材:塩化ビニール樹脂

NO	サイズ	中指長さ	入数	税込価格
188	S	7.5cm	100枚	650円
189	M	8.0cm	100枚	
190	L	8.5cm	100枚	

ラテックスグローブ粉なし#2134 NEW

(川西工業)



★作業しやすいピッタリフィットタイプ!  
★食品衛生法にも適合。  
★廃棄後も土に戻る環境にやさしい手袋。  
素材:天然ゴム

NO	サイズ	中指長さ	入数	税込価格
191	S	7.0cm	100枚	900円
192	M	8.0cm	100枚	
193	L	8.8cm	100枚	

ポリエチングローブ

(オールワン)



★エンボス加工  
★経済的な  
使い捨て  
タイプ  
★掃除や  
調理にも!

素材:低密度ポリエチレン

NO	サイズ	全長	入数	税込価格
194	フリー	28cm	100枚	250円

【消臭剤】

消臭カ クリーンミスト

(エステー)



★1本で消臭・除菌・ウイルス除去!  
★衣類や寝具にも!  
※無香料  
成分:複合系消臭剤、香料、除菌剤、  
界面活性剤(非イオン)、エタノール

NO	タイプ	容量	税込価格
195	ミストタイプ	280ml	600円

リセッシュ除菌EX 消臭ストロング

(花王)



★しみついた尿臭・体臭もすっきり  
消臭・除菌!  
成分:界面活性剤、安定化剤アル  
カリ剤等尿臭ブロッカー配合

NO	タイプ	容量	税込価格
196	ミストタイプ	370ml	650円

消臭液 VALTBN5B

(パナソニック)



★ポータブルトイレ用  
★効果持続時間:約24時間  
★使用目安:約20回分  
成分:植物抽出物、非イオン界面  
活性剤、PH調整剤、香料

NO	タイプ	容量	税込価格
197	液体タイプ	400ml	600円

【介護用防水シート】

エコノミー防水シート

(萬楽)

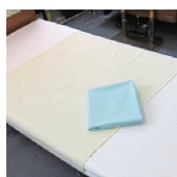

★低価格で耐久性抜群!  
素材:ポリエステル100%  
裏地:ポリウレタンラミネート

★ソフトな肌触り  
※乾燥機OK

NO	色	製品サイズ	税込価格
198	クリーム	90×145cm	1,900円
199	サックス		

ライフリーふとん安心シート

(ユニ・チャーム)



★おむつ交換時にも  
★おしっこ3回吸収  
※使い捨てタイプ

NO	製品サイズ	入数	税込価格
200	60×90cm	16枚	1,950円

【ウェットおしりふき】(流せるタイプ)

アテントトイレに流せる  
おしりふき

(大王製紙)



★ふた付なので  
片手で楽々!  
★ノンアルコール

NO	製品サイズ	入数	税込価格
201	18×20cm	72枚	400円

ライフリーらくらくおしりふき  
トイレに流せる

(ユニ・チャーム)



★無香料  
★ノンアルコール  
パラベン無配合

NO	製品サイズ	入数	税込価格
202	18×20cm	72枚	400円

エルモアいちばんトイレに流せる  
おしりふき

(カミ商事)



★大判タイプ  
★無香料  
★ノンアルコール  
パラベン無配合

NO	製品サイズ	入数	税込価格
203	20×29.5cm	50枚	450円





介護用品等の注文問い合わせ  
株式会社セレクト

**0120-062-554**

(フリーダイヤル)

生駒市福祉政策課・障がい福祉課  
〒630-0288 生駒市東新町8番38号